

Қазақстан Республикасы Ұлттық экономика министрлігі
Статистика комитеті

Қазақстан Республикасындағы ауыл, орман және балық шаруашылығы

2009-2013

Сельское, лесное и рыбное хозяйство
в Республике Казахстан



Астана 2014

**Қазақстан Республикасы Ұлттық экономика министрлігі
Статистика комитеті**

«Қазақстан Республикасының Азаматтық кодексіне (ерекше бөлігі)» сәйкес бұл материал көбейтуге (көшіруге) жатпайды, статистикалық ақпараттарды өз жарияланымдарында (басылымдарында) пайдаланған жағдайда Қазақстан Республикасы Ұлттық экономика министрлігі Статистика комитетіне сілтеме жасау міндетті.

В соответствии с «Гражданским кодексом Республики Казахстан (особенная часть)» данный материал не подлежит размножению (копированию), при использовании статистической информации в своих публикациях (изданиях) обязательна ссылка на Комитет по статистике Министерства национальной экономики Республики Казахстан.

**Қазақстан Республикасындағы ауыл,
орман және балық шаруашылығы
Сельское, лесное и рыбное хозяйство
в Республике Казахстан**

2009-2013

**Статистикалық жинақ
Статистический сборник**

Астана 2014

«Қазақстан Республикасындағы ауыл, орман және балық шаруашылығы»/ Статистикалық жинақ / қазақ және орыс тілдерінде/ 198 бет

Қазақстан Республикасы
Ұлттық экономика министрлігі Статистика комитеті

Бас редактор Ө.А. Смайылов

Жинақ Қазақстан Республикасы Ұлттық экономика министрлігі Статистика комитетінің www.stat.gov.kz

Электрондық нұсқасы Статистика комитетінің www.stat.gov.kz
Интернет-ресурсында орналастырылған.

Мекенжай: Қазақстан Республикасы, 010000, Астана қаласы, Орынбор, 8 Министрліктер Үйі, 4 кіреберіс
Қазақстан Республикасы Ұлттық экономика министрлігі Статистика комитеті
тел. +7 7172 749547, 749295
факс +7 7172 749546
Электрондық мекен-жай: statistika@stat.kz
Интернет-ресурс: <http://www.stat.gov.kz>

Қабылданған шартты белгілер:

“ - ” - құбылыс жоқ
“... ” - деректер жоқ
“0,0” - аз шама

Жекелеген жағдайларда қорытынды мен қосылғыштар сомасы арасындағы шамалы айырмашылықтар деректерді дөңгелектеумен түсіндіріледі.

«Сельское, лесное и рыбное хозяйство в Республике Казахстан»/ Статистический сборник / на казахском и русском языках / 198 стр.

Комитет по статистике Министерства национальной экономики Республики Казахстан

Главный редактор Смаилов А.А.

Сборник доступен на Интернет-ресурсе Комитета по статистике Министерства национальной экономики Республики Казахстан www.stat.gov.kz.

Электронная версия доступна на Интернет-ресурсе Комитета по статистике www.stat.gov.kz

Адрес: Республика Казахстан, 010000 г. Астана, Орынбор 8 Дом Министерств, 4 подъезд Комитет по статистике Министерства национальной экономики Республики Казахстан
тел. +7 7172 749547, 749295
факс +7 7172 749546
Электронный адрес: statistika@stat.kz
Интернет-ресурс: <http://www.stat.gov.kz>

Принятые условные обозначения:

“ - ” - явление отсутствует
“... ” - данные отсутствуют
“0,0” - небольшая величина

В отдельных случаях незначительные расхождения между итогом и суммой слагаемых объясняются округлением данных.

Мазмұны Содержание

Алғы сөз	
Предисловие.....	4
Қысқаша әдіснамалық түсініктемелер	
Краткие методологические пояснения	5
1. Ауыл шаруашылығының негізгі көрсеткіштері	
Основные показатели сельского хозяйства.....	12
2. Ауыл шаруашылығы өндірістерінің ауыл шаруашылығы	
кәсіпорындарындағы пайдалылығы	
Рентабельность сельскохозяйственного производства	
в сельскохозяйственных предприятиях	36
3. Өсімдік шаруашылығы	
Растениеводство.....	45
4. Мал шаруашылығы	
Животноводство	133
5. Ауыл шаруашылығы негізгі өнімдерінің	
ресурстары және пайдалану	
Ресурсы и использование основных продуктов	
сельского хозяйства.....	179
6. Аңшылық және аулау, осы салаларда қызметтер көрсету	
Охота и отлов, оказание услуг в этих областях	184
7. Орман шаруашылығы	
Лесное хозяйство	187
8. Балық шаруашылығы	
Рыбное хозяйство	190

Алғы сөз

Жинақта «Ауыл, орман және балық шаруашылығы» саласы бойынша әртүрлі кестелік және графикалық материалдар: ауылшаруашылық өнімдерін өндірушілер, ауыл шаруашылығы өнімдерінің (қызметтерінің) жалпы шығарылымы, негізгі ауыл шаруашылығы дақылдарының егістік алқаптары, мал мен құс басы, ауыл шаруашылығы өнімін өндіру және өткізу, аңшылық шаруашылығындағы өнім өндірісінің көлемі, орман шаруашылығы және ағаш дайындау, балық шаруашылығы және аквадақылдар туралы серпіндік деректер келтірілген.

Жинақ пайдаланушылардың көпшілік қауымы: экономистерге, статистиктерге, қаржы-экономикалық қызмет пен басқару органдарының қызметкерлеріне, кәсіпорындар мен ұйымдарға, ғылыми қызметкерлерге, кәсіпкерлерге, бұқаралық ақпарат құралдарына арналған.

Предисловие

В сборнике приведены различные табличные и графические материалы по отрасли «Сельское, лесное и рыбное хозяйство», о количестве производителей сельскохозяйственной продукции, данные в динамике о валовом выпуске продукции (услуг) сельского хозяйства, посевных площадях основных сельскохозяйственных культур, численности скота и птицы, производстве и реализации сельскохозяйственной продукции, объемах производства продукции (услуг) в охотничьем хозяйстве, лесоводстве и лесозаготовках, рыболовстве и аквакультуре.

Сборник предназначен для широкого круга пользователей: экономистов, статистиков, работников органов управления и финансово-экономических служб, предприятий и организаций, научных работников, предпринимателей, средств массовой информации.

Қысқаша әдіснамалық түсініктемелер

Ауыл шаруашылығы кәсіпорны – ауыл шаруашылығы өнімін өндірумен, сақтаумен, қайта өңдеумен және ауыл шаруашылығы саласындағы қызмет көрсетумен айналысатын заңды тұлға немесе оның құрылымдық бөлімшесі.

Шаруа немесе фермер қожалығы - адамдардың жеке кәсіпкерлікті жүзеге асыруы ауыл шаруашылығына арналған жерлерді ауыл шаруашылығы өнімін өндірумен, сондай-ақ осы өнімді ұқсатумен және өткізумен тығыз байланысты еңбек бірлестігі.

Заңды тұлға құрмай кәсіпкерлік қызметпен айналысатын Қазақстан Республикасының азаматтары және (немесе) оралмандар шаруа немесе фермер қожалығы субъектілері болып табылады.

Шаруа немесе фермер қожалығы мынадай нысандарда болуы мүмкін:

кәсіпкерлік қызмет бірлескен ортақ меншік базасына негізделген отбасылық кәсіпкерлік нысанында жүзеге асырылатын шаруа қожалығы;

өзіндік кәсіпкерлікті жүзеге асыруға негізделген фермер қожалығы;

бірлескен қызмет туралы шарт негізінде, жалпы үлестік меншік базасында жай серіктестік нысанында ұйымдастырылған фермер қожалығы.

Жұртшылық шаруашылығына халықтың жеке қосалқы шаруашылықтары, ұжымдық бақтар мен бақшалар, саяжай учаскелері жатады.

Жалпы жер алаңы – мемлекеттік шекара ішіндегі ішкі сулармен бірге құрлық бетінің көлемі.

Ауылшаруашылығы жерлері – ауыл шаруашылығы өнімдерін алу үшін пайдаланылатын жер учаскелері. Оның құрамына егістік, тыңайған жерлер, тұрақты дақылдар егілетін жерлер,

Краткие методологические пояснения

Сельскохозяйственное предприятие – юридическое лицо или его структурное подразделение, занимающееся производством, хранением и переработкой сельскохозяйственной продукции, оказанием услуг в области сельского хозяйства.

Крестьянское или фермерское хозяйство - трудовое объединение лиц, в котором осуществление индивидуального предпринимательства неразрывно связано с использованием земель сельскохозяйственного назначения для производства сельскохозяйственной продукции, а также с переработкой и сбытом этой продукции.

Субъектами крестьянского или фермерского хозяйства являются граждане Республики Казахстан и (или) оралманы, занимающиеся предпринимательской деятельностью без образования юридического лица.

Крестьянское или фермерское хозяйство может выступать в формах:

- крестьянского хозяйства, в котором предпринимательская деятельность осуществляется в форме семейного предпринимательства, основанного на базе общей совместной собственности;

- фермерского хозяйства, основанного на осуществлении личного предпринимательства;

- фермерского хозяйства, организованного в форме простого товарищества на базе общей долевой собственности на основе договора о совместной деятельности.

К хозяйствам населения относятся личные подсобные хозяйства населения, коллективные сады и огороды, дачные участки.

Общая земельная площадь – площадь поверхности суши вместе с вну-

шабындықтар мен жайылымдар кіреді.

Егістік жерлер – жүйелі түрде өңделетін және көп жылдық шөптердің егістігін қоса алғанда, ауыл шаруашылығы дақылдарының егістігіне пайдаланылатын жер учаскелері, сондай-ақ сүрі жер. Алдын ала егілетін дақылдардың егістігі орналасқан (үш жылдан аспайтын уақыт аралығында), түбегейлі жақсарту мақсатында жыртылған шабындықтар мен жайылымдардың жер учаскелері, сондай-ақ бақтардың егіске пайдаланылатын қатар аралығы егістікке жатпайды.

Шабындықтар – шөп шабу үшін жүйелі пайдаланылатын жер учаскелері.

Жайылым жерлер – мал жаю үшін жүйелі түрде пайдаланылатын (осындай пайдалану негізгі болып табылатын) ауыл шаруашылығы алқаптары, сондай-ақ шабындыққа пайдаланылмайтын және тыңайған жерлерге жатпайтын мал жаюға жарамды жер учаскелері.

Ауыл, орман және балық шаруашылығы өнімдерінің (қызметтерінің) жалпы шығарылымы – осы салада өткізу үшін, сондай-ақ өзінің тұтынуына құрылған өнім мен қызметтердің жалпы құны. Ауыл шаруашылығы өнімдерінің (қызметтерінің) жалпы шығарылымы өсімдік және мал шаруашылығының өндірілген өнімінің құны, өсімдік шаруашылығындағы аяқталмаған өндіріс құнының өзгеру шамасының және көрсетілген ауыл шаруашылығы қызметтер көлемінен қалыптасады.

Өсімдік шаруашылығының жалпы өнімі - ағымдағы жылғы түсімнен алынған барлық ауыл шаруашылығы дақылдарының құны: дәнді, техникалық дақылдар (майлы дақылдар тұқымы, қант қызылшасы, темекі және т.б.), картоп, көкөніс және бақша дақылдары, жеміс-жидек, өзге де өсімдік

тренними водами, находящаяся внутри государственной границы.

Сельскохозяйственные угодья – участки земли, используемые для получения сельскохозяйственной продукции. В их состав входят пашни, залежи, земли под многолетними культурами, сенокосы и пастбища.

Пашня – земельный участок, систематически обрабатываемый и используемый под посевы сельскохозяйственных культур, включая посевы многолетних трав, а также чистые пары. К пашне не относятся земельные участки сенокосов и пастбищ, занятые посевами предварительных культур (в течение не более трех лет), распаханные с целью коренного улучшения, а также междурядья садов, используемые под посевы.

Сенокосы – сельскохозяйственные угодья, систематически используемые для сенокосения.

Пастбища – сельскохозяйственные угодья, систематически используемые для выпаса животных (такое использование является основным), а также земельные участки, пригодные для пастбы скота, не используемые под сенокос и не являющиеся залежью.

Валовый выпуск продукции (услуг) сельского, лесного и рыбного хозяйства – это общая стоимость продукции и услуг, созданных в отрасли, как для реализации, так и для собственного потребления. Валовый выпуск продукции (услуг) сельского хозяйства формируется из стоимости в продукции животноводства и растениеводства, величины изменения стоимости незавершенного производства в растениеводстве и объема оказанных сельскохозяйственных услуг.

Валовая продукция растениеводства – стоимость всех сельскохозяйственных культур, полученных от урожая текущего года: зерновых, технических культур (семян масличных культур, сахарной свеклы, табака и другие), кар-

шаруашылығы өнімдерінің түрлері (азықтық тамыр жемістілер, шөп, сабан, пішендеме, сүрлем, гүлдер және т.б.) .

Мал шаруашылығының жалпы өнімі – ауыл шаруашылығы малдарынан алынған өнімдердің (сүт, жұмыртқа, жүн, тері және т.б.) құны, шаруашылықта сойылғаны немесе союға өткізілген мал және құстың құны, ара шаруашылығы, терісі бағалы аң шаруашылығы өнімінің құны.

Ауыл шаруашылығы жалпы өнімдерінің (қызметтерінің) нақты көлем индексі - салыстырылатын кезеңдердегі ауыл шаруашылығындағы өндіріс көлемінің өзгеруін сипаттайтын салыстырмалы көрсеткіш.

Егістік алқабы – ауыл шаруашылығы дақылдары егілген жердің ауданы. Оның құрамына, қысқы солғандарын есептен шығарып тастағандағы өткен жылғы егілген күздіктер, дербес ауданға, соның ішінде солған күздіктердің орнына қайта себілгендерді қоса, ағымдағы жылы егілген жаздық дақылдар және берілген жылы егілген көпжылдық шөптер (бүркемесіз), бұрынғы жылдары егілген көпжылдық шөптердің биыл жиналатын ауданы, яғни көктемге сақталған шабындық ауданы кіреді. “Нақтыланған егіс алқабы” көрсеткіші ауыл шаруашылығы кәсіпорындарында бойынша “Ауыл шаруашылығы дақылдарын жинау туралы” 29-ашынысы бойынша статистикалық байқау деректері негізінде, шаруа немесе фермер қожалықтары және жұртшылық шаруашылығы бойынша әр шаруашылық бойынша есепке алу және есепті жылдың 1 шілдеге шаруа немесе фермер қожалықтарының есебі негізінде қалыптастырылады.

Жиналған алқабы – ауыл шаруашылығы дақылдарының түсімі жиналған нақты алқап.

тофеля, овощей и бахчевых культур, плодов и ягод, прочих видов растениеводческой продукции (кормовых корнеплодов, сена, соломы, сенажа, силоса, трав, цветов и другие)

Валовая продукция животноводства – стоимость полученных от сельскохозяйственных животных продуктов (молока, яиц, шерсти, шкур и другие), стоимость скота и птицы, забитых в хозяйстве или реализованных на убой, стоимость продукции пчеловодства и пушного звероводства.

Индекс физического объема валовой продукции (услуг) сельского хозяйства - относительный показатель, характеризующий изменение объема производства в сельском хозяйстве в сравниваемых периодах.

Посевная площадь – площадь пашни, засеянная сельскохозяйственными культурами. В ее состав входят: озимые посевы прошлого года за вычетом зимней гибели; яровые, посеянные в текущем году на самостоятельной площади, включая пересев озимых и многолетние травы посева данного года (беспокровные); многолетние травы посева прошлых лет на площади, которая будет убираться в текущем году, т.е. укосная площадь, сохранившаяся к весне. Показатель “Уточненная посевная площадь” формируется по сельскохозяйственным предприятиям на основании данных статистического наблюдения по форме 29-сх “О сборе урожая сельскохозяйственных культур”, по крестьянским или фермерским хозяйствам и хозяйствам населения – на основании данных похозяйственного учета и учета крестьянских или фермерских хозяйств на 1 июля отчетного года.

Убранная площадь - фактическая площадь, с которой собран урожай сельскохозяйственных культур.

Валовой сбор сельскохозяйственных культур - продукция, произ-

Ауылшаруашылықдақылдарын жалпы жинау – әртүрлі ауыл шаруашылығы дақылдарының барлық егістігінен, ауыл шаруашылығы екпелерінен немесе басқа ауыл шаруашылығы жерлерінен өндірілген (жиналған) өнім.

Ауылшаруашылық дақылдарының түсімі – жер бірлігінен ауыл шаруашылығы өнімінің орташа жиналымын сипаттайтын көрсеткіш, 1 гектардан жиналған центнермен жалпы жинаудың жиналған алқапқа қатынасы ретінде есептеледі.

Мал мен құстың саны – белгілі күнге шаруашлықтарда қолда бар тірі мал мен құстың саны.

Алынған төл - өлі туған төлді есепке алмағандағы шаруашылық иелігіндегі аналықтардан алынған тірі мал саны.

Мал мен құстың өлім-жітімі және қырылуы – аурулардың, апаттардың, қызметкерлердің немқұрайлылығының және т.б. нәтижесінде өлген және шарасыздықтан сойылған жануарлар.

Мал шаруашылығы өнімдерін өндіру – ауыл шаруашылығы малдарын пайдалану нәтижесінде дайын өнімдерді және шикізатты өндіру (сүт, жұмыртқа, жүн, тері және т.б.), мал және құстың барлық түрлерін шаруашылықта сою немесе союға өткізу, ара шаруашылығы және терісі бағалы аң шаруашылығы өнімі.

Мал мен құстардың шаруашылықта сойылғаны немесе союға өткізілгені - тікелей шаруашылықта немесе қасапханада мал мен құсты етті өз қажеттіліктеріне пайдалану үшін, ұйымдарға, кәсіпорындарға және шаруашылықтың қызметкерлеріне, соның ішінде баспа-бас мәмілелер бойынша сату немесе беру үшін сою, сондай-ақ мал мен құсты базарларды қоса алғанда тамақтандыру желілері (асханалар, мейрамханалар, дәмханалар), сауда желісі

веденная (собранная) со всей площади посевов различных сельскохозяйственных культур, сельскохозяйственных насаждений или других сельскохозяйственных угодий.

Урожайность сельскохозяйственных культур – показатель, характеризующий средний сбор сельскохозяйственной продукции с единицы площади; исчисляется как отношение валового сбора к убранной площади, в центнерах с 1 гектара.

Численность скота и птицы – численность живого скота и птицы, имеющих в хозяйствах на определенную дату.

Получено приплода – количество родившихся животных, полученных от маток, принадлежащих хозяйству, без учета мертворожденного приплода.

Пало и погибло скота и птицы – количество сельскохозяйственных животных и птицы, павших и вынужденно забитых в результате болезни, стихийного бедствия, халатного отношения работников и т.п.

Производство продукции животноводства – производство готовой продукции и сырья в результате использования сельскохозяйственных животных (молоко, яйца, шерсть, шкуры и другое), забой в хозяйстве или реализация на убой всех видов скота и птицы, продукции пчеловодства и пушного звероводства.

Забито в хозяйстве или реализовано на убой скота и птицы – забой скота и птицы непосредственно в хозяйстве или на бойне для использования мяса на собственные нужды, для продажи или выдачи организациям, предприятиям и работникам хозяйства, в том числе по бартерным сделкам, а также продажа скота и птицы на убой заготовительным организациям, перерабатывающим предприятиям, через сеть общественного питания (столовые, рестораны, кафе), торговую сеть,

арқылы даярлау ұйымдарына, өңдеу кәсіпорындарына союға сату, сондай-ақ экспортқа шығару.

Сүт өндіру нақты сауылған сиыр, қой, ешкі, түйе, жылқы сүтін, оның өткізілгеніне немесе бір бөлігі шаруашылықта бұзаулар мен торайларды суаруға кеткеніне қарамастан сипаттайды. Емізіп асырау кезінде бұзаулар сорған сүт өнімге кірмейді және бір сиырдан сауылатын сүт мөлшерін анықтағанда есепке алынбайды.

Жүн өндіру оның сатылғаны немесе ішкішаруашылық қажеттілігіне жұмсалғанына қарасмастан қой, ешкі және түйенің барлық нақты қырқылған жүннің түгел есептейді. Қой терісін былғарыға өнеркәсіптік өңдеу кезінде алынған жүн (“қышқыл жүн” деп аталатын) өнімге енгізілмейді. Жүннің салмағы тура қырқудан кейінгі табиғи салмақта көрсетіледі.

Жұмыртқа өндіру құстар санын ұдайы өсіруге (инкубацияға, басқаға) жұмсалған жұмыртқа санын қоса, олардың бір жылда үй құстарының барлық түрлерінен жиналғанын есептейді.

Мал мен құстың өнімділігі – мал мен құстың 1 басына мал шаруашылығы өнімінің өндірісін сипаттайтын көрсеткіш. Өнімділікті 1 сауылатын сиырға орташа сүт сауымы, 1 мекиеннің орташа жұмыртқа шығымы, 1 қойдан қырқылған жүннің орташа шығымы, 1 мал басының орташа тірілей және сойыс салмағы сияқты көрсеткіштер сипаттайды.

Ауылшаруашылық өнімдерін өндірудің пайдалылық (залалдылық) деңгейі – материалдық, еңбек және ақша ресурстарын, сондай-ақ ауыл шаруашылығы өнімін өндіру кезіндегі табиғи байлықты пайдалану тиімділігінің дәрежесі. Жалпы пайданың өткізілген ауыл шаруашылығы өнімінің өзіндік құнына қатынасы ретінде анықталады.

Аңшылық шаруашылығындағы

включая рынки, а также на экспорт.

Производство молока характеризуется фактически надоемным коровьим, овечьим, козьим, верблюжьим, кобыльим молоком, независимо от того, было ли оно реализовано или часть его потреблена в хозяйстве на выпойку телят и поросят. Молоко, высосанное телятами при подсосном их содержании, в продукцию не включается и не учитывается при расчете продуктивности коров.

Производство шерсти включает всю фактически настриженную овечью, козью, верблюжью шерсть и козий пух, независимо от того, была ли она реализована или использована на внутрихозяйственные нужды. Шерсть, полученная с овчин при промышленной переработке их на кожу (так называемая „кислая шерсть“) в продукцию не включается. Вес шерсти показывается физический, непосредственно после стрижки овец.

Производство яиц включает их сбор за год от всех видов домашней птицы, включая яйца, использованные на воспроизводство птицы (инкубация и другие).

Продуктивность скота и птицы – показатель, характеризующий производство продукции животноводства на 1 голову скота и птицы. Продуктивность характеризуют такие показатели как средний надой молока на 1 дойную корову, средняя яйценоскость на 1 курицу несушку, средний настриг шерсти с 1 овцы, средний живой или убойный вес 1 головы скота.

Уровень рентабельности (убыточности) производства сельскохозяйственной продукции – степень эффективности использования материальных, трудовых и денежных ресурсов, а также природных богатств при производстве сельскохозяйственной продукции. Определяется как отношение валовой прибыли к себестоимости

өнімдердің (қызметтердің) көлемі – аңшылық нәтижесінде ауланған жабайы жануарлар мен аңдар құны; жабайы жануарларды қорғау, олардың саны мен орналастыруын есепке алу, аңшылық шаруашылығын жүргізу және аңшылық экономикалық байқаулар және т.б. сияқты аңшылық шаруашылығын жүргізуге кеткен шығындар; жабайы жануарлар мен аңдарды аулау мен өсіру саласындағы қызметтер құны.

Шаруашылықтарда есепке алынған тұяқты жануарлардың, терісі бағалы аңдардың, жабайы құстардың саны - есепті жылы жүргізілген есепке алу негізінде бекітілген аңшылық жерлердегі жабайы аңдардың жалпы саны (басы).

Ауланған тұяқты жануарлар, терісі бағалы аңдар, жабайы құстар – аңшылықты тіркеу тізімдемесі, рұқсат қағазы, ату карточкасы, жолдамалар негізінде аңшылық жерлерден нақты алынған, сондай-ақ ауланған және басқа ұйымдарға сатылған (ғылыми мақсаттарда зоопарктерде орналастыру үшін) жабайы аңдардың, құстардың, теңіз сүтқоректілерінің саны.

Орман шаруашылығындағы өнім (қызметтер) көлемі – басты мақсатта пайдалану кесулері барысында дайындалған сүрек құны, сондай-ақ ағаш екпелерін қайта жаңғыртумен байланысты орманды күту кесулері, іріктемелі санитарлық кесулері және кесулер; ағаш өсіру, орманды қалпына келтіру мен орман шаруашылығын жүргізу шығындары; орман шаруашылығымен және ағаш дайындаумен байланысты қызметтер құны.

Орманды қалпына келтіру – кесілген, өртелген, бос қалған, ашық алаңда және басқа да бұрын орман алаңы болған жерлерде орманды қалпына келтіру шараларын жүргізу. Орманды қалпына келтіруге ағаш

реализованной сельскохозяйственной продукции.

Объем продукции (услуг) в охотничьем хозяйстве – стоимость добытых в результате охоты диких животных и дичи; затраты на ведение охотничьего хозяйства, такие как охрана диких животных, учет их численности и расселение, охотустройство и охотэкономические обследования и т.п.; стоимость оказанных услуг в области охоты и разведения диких животных и дичи.

Численность копытных, пушных зверей, уцененных в хозяйствах – общая численность (поголовье) диких зверей в закрепленных охотничьих угодьях на основании проведенного учета в отчетном году.

Добыто копытных, пушных зверей и пернатой дичи – количество фактически изъятых из охотничьих угодий диких зверей, птиц и млекопитающих морских на основании ведомости регистрации охоты, лицензий (разрешений), карточек отстрела, путевок, а также отловленные и проданные в другие организации (для расселения в зоопарки в научных целях).

Объем продукции (услуг) в лесном хозяйстве – стоимость древесины, заготовленной в ходе рубок главного пользования, а также рубок ухода за лесом, выборочных санитарных рубок и рубок, связанных с реконструкцией лесных насаждений; затраты по выращиванию леса, лесовосстановлению и лесоустройству; стоимость оказанных услуг, связанных с лесоводством и лесозаготовками.

Лесовосстановление - проведение мероприятий по восстановлению лесов на вырубках, гарях, пустырях, прогалинах и иных бывших под лесом площадях. Лесовосстановление включает посадку, посев леса и содействие естественному возобновлению.

Посадка леса - работы по посадке семян, саженцев, черенков и друго-

отырғызу, орман егу және орманның табиғи қалпына келуіне ықпал ету жатады.

Ағаш отырғызу – орман өсіру алаңдарында екпе көшет, тікпе көшет, қаламша және басқа да екпе материалдарын отырғызу жұмыстары.

Ағаш егу – егу әдісіне қарамастан (қолмен, механизмделген, әуеден себу) орман өсіру алаңдарында сүректі ағаш тұқымдарын егу жұмыстары.

Орман орналастыру – орманды өңдеу бөліктеріне және ағаш егу учаскелеріне бөрудің шекарасын, топтарын, қорғалу санаттарын (су қорғау, қорғаныш, санитарлық-гигиеналық және сауықтыру т.б.) анықтау, орман қорын (орман көлемі және ағаш сүрегінің қоры) түгендеу; орманды пайдаланудың жыл сайынғы мөлшерін анықтау (есептік ағаш кесу), орманды қалпына келтіру және басқалар кіретін шаралар жүйесі.

Балық аулау және акваөсірудегі өнімдер (қызметтер) көлемі – ауланған балықтың, теңіз өнімдерінің және теңіз материалдарының (шаянтөрізділердің, тасбақалардың, шемендердің, теңіз кірпілерінің, табиғи інжудің, губканың, маржандардың, су балдырларының) құны, сондай-ақ балық аулау мен балық шаруашылығымен байланысты қызметтер құны.

Балық және басқа су жануарларын аулау – кәсіпорынның өткізу мен өз мұқтажына пайдалану үшін ауланған балық және басқа теңіз өнімдерінің көлемі.

го посадочного материала на лесокультурных площадях.

Посев леса – работы по высеву древесных семян на лесокультурных площадях, независимо от способа посева (ручной, механизированный, аэропосев).

Лесоустройство – система мероприятий, включающих определение границ, деление леса на выделы и участки лесонасаждений, группы, категории защитности (водоохранные, защитные, санитарно-гигиенические и оздоровительные и так далее); инвентаризацию лесного фонда (площадь леса и запас древесины); определение размера ежегодного пользования лесом (расчетная лесосека), лесовосстановления и другие.

Объем продукции (услуг) в рыболовстве и аквакультуре – стоимость выловленной рыбы, добытых морепродуктов и морских материалов (ракообразных, моллюсков, черепах, асцидий, морских ежей, натурального жемчуга, губок, кораллов, водорослей и т.д.), затраты на разведение морских организмов и культур, а также стоимость оказанных услуг, связанных с рыболовством и рыбоводством.

Улов рыбы и других водных животных – все количество добытой рыбы и других морепродуктов, предназначенных для реализации и использования на собственные нужды предприятия.

1. Ауыл шаруашылығының негізгі көрсеткіштері

Основные показатели сельского хозяйства

1.1 Ауылшаруашылық дақылдарының нақтыланған егіс алқабы

Уточненная посевная площадь сельскохозяйственных культур

мың гектар

тыс. гектаров

	Барлығы Всего	Дәнді (күрішті қосқанда) және бұршақты дақылдар	Майлы дақыл- дар	Мақта	Қант қызыл- шасы	Темекі	Картоп	Көкөніс- тер	Бақша- лық дақыл- дар	Мал азықтық дақыл- дар
		одан: из нее:								
		Зерновые (включая рис) и бобовые культуры	Мас- личные культу- ры	Хло- пок	Сахар- ная свекла	Табак	Карто- фель	Овощи	Бах- чевые культу- ры	Кор- мовые культуры
1991	34 935,5	22 752,5	303,2	116,6	45,6	3,0	216,8	75,1	38,1	11 371,9
1992	34 839,9	22 595,8	462,1	112,2	85,1	2,6	246,9	83,3	39,8	11 203,1
1993	34 060,4	22 250,4	430,4	110,5	68,6	2,9	243,9	74,0	26,3	10 847,2
1994	31 662,4	20 710,3	434,2	110,9	56,2	2,6	218,3	73,4	24,8	10 026,1
1995	28 679,6	18 877,7	548,6	109,7	40,8	1,9	205,9	76,1	27,7	8 788,9
1996	25 644,1	17 187,6	487,2	106,0	32,4	1,5	189,4	79,8	31,6	7 526,0
1997	21 843,7	15 651,4	333,5	103,6	13,5	1,4	176,3	87,1	28,9	5 445,7
1998	18 610,4	13 526,7	338,6	118,0	17,6	5,1	169,9	96,5	41,5	4 294,1
1999	15 285,3	11 392,5	384,2	141,3	19,0	4,7	156,3	96,1	38,8	3 050,8
2000	16 195,3	12 438,2	448,2	151,8	22,5	7,3	160,3	102,6	38,8	2 823,7
2001	16 785,2	13 208,7	347,5	184,9	19,9	8,0	164,6	107,7	41,4	2 701,7
2002	17 756,3	14 022,7	409,6	170,9	19,8	7,4	163,0	108,7	47,0	2 805,5
2003	17 454,2	13 872,6	631,9	199,9	22,2	7,4	166,9	110,2	42,2	2 399,3
2004	18 036,4	14 278,0	665,0	223,7	22,3	6,8	168,2	111,3	43,6	2 515,8
2005	18 445,2	14 841,9	669,7	204,2	17,5	7,6	168,2	110,8	43,4	2 380,6
2006	18 369,1	14 839,8	751,4	200,1	14,4	6,9	153,9	103,0	42,0	2 255,6
2007	18 954,5	15 427,9	672,8	206,1	13,7	4,9	155,5	104,2	38,8	2 329,0
2008	20 119,2	16 190,1	913,7	178,6	13,1	4,2	163,7	112,9	55,9	2 486,2
2009	21 424,9	17 206,9	1 186,1	139,8	10,6	4,0	170,3	110,6	52,4	2 535,8
2010	21 438,7	16 619,1	1 748,1	137,2	11,2	1,6	179,5	120,3	63,3	2 555,6
2011	21 083,0	16 219,4	1 816,2	160,6	18,2	1,2	184,4	128,7	67,7	2 484,3
2012	21 190,7	16 256,7	1 853,9	147,8	11,8	1,3	190,2	128,7	81,8	2 517,4
2013	21 271,0	15 877,6	1 980,9	140,6	2,7	1,2	184,8	133,1	82,3	2 866,8

1.2 Жеке ауылшаруашылық дақылдарын жалпы жинау

Валовой сбор отдельных сельскохозяйственных культур

мың тонна

тыс. тонн

	Дәнді (күрішті қосқанда) және бұршақты дақылдар (ұқсатудан кейін салмақта)	Майлы дақылдар	Мақта	Қант қызыл- шасы	Темекі	Картоп	Көкөніс	Бақша дақыл- дары
	Зерновые (включая рис) и бобовые культуры (в весе после доработки)	Маслич- ные культуры	Хлопок	Сахарная свекла	Табак	Карто- фель	Овощи	Бахчевые культуры
1991	11 991,9	154,8	291,1	673,8	4,0	2 143,2	954,9	302,7
1992	29 771,7	235,4	252,3	1 160,1	3,7	2 569,7	985,1	288,3
1993	21 631,0	172,0	200,1	842,7	4,1	2 296,3	808,0	182,3
1994	16 454,1	183,5	207,9	432,7	2,8	2 040,2	781,2	146,1
1995	9 505,5	162,0	223,0	371,0	1,7	1 719,7	779,7	162,3

	Дәнді (күрішті қосқанда) және бұршақты дақылдар (ұқсатудан кейін салмақта)	Майлы дақылдар	Мақта	Қант қызыл- шасы	Темекі	Картоп	Көкөніс	Бақша дақыл- дары
	Зерновые (включая рис) и бобовые культуры (в весе после доработки)	Маслич- ные культуры	Хлопок	Сахарная свекла	Табак	Карто- фель	Овощи	Бахчевые культуры
1996	11 237,3	110,5	182,8	340,7	1,7	1 656,5	778,0	181,8
1997	12 378,0	101,5	197,8	127,9	2,4	1 472,2	879,7	181,1
1998	6 395,5	132,0	161,6	224,9	8,7	1 262,9	1 079,2	305,6
1999	14 264,3	159,3	249,4	293,9	8,0	1 694,7	1 287,1	369,6
2000	11 565,0	140,1	287,1	272,7	16,2	1 692,6	1 543,6	421,6
2001	15 896,9	187,1	417,4	282,4	14,7	2 184,8	1 782,0	519,2
2002	15 959,9	257,1	360,7	372,2	15,8	2 268,8	1 857,0	628,8
2003	14 777,4	436,3	402,7	423,6	15,9	2 308,3	1 938,3	603,8
2004	12 374,2	395,8	467,1	397,9	14,3	2 260,7	2 059,3	667,0
2005	13 781,4	439,7	465,0	310,8	15,5	2 520,8	2 168,7	683,8
2006	16 511,5	458,9	435,4	339,0	14,0	2 361,6	2 059,2	697,4
2007	20 137,8	459,4	441,7	309,4	11,0	2 414,8	2 196,4	661,8
2008	15 578,2	414,0	317,5	130,2	9,0	2 354,4	2 280,0	869,7
2009	20 830,5	703,6	270,0	181,3	8,4	2 755,6	2 457,2	852,3
2010	12 185,2	775,4	239,8	152,0	3,2	2 554,6	2 576,9	1 118,2
2011	26 960,5	1 141,9	336,0	200,4	2,8	3 076,1	2 877,7	1 248,0
2012	12 864,8	976,8	379,7	151,6	2,8	3 126,4	3 061,5	1 649,9
2013	18 231,1	1 497,9	396,7	64,6	2,6	3 343,6	3 241,5	1 713,0

1.3 Жеке ауылшаруашылық дақылдарының түсімділігі Урожайность отдельных сельскохозяйственных культур

бір гектардан центнер

центнер с одного гектара

	Дәнді (күрішті қоса) және бұршақты дақылдар	Майлы дақылдар	Мақта	Қант қызыл- шасы	Темекі	Картоп	Көкө- ністер	Бақша дақыл- дары
	Зерновые (включая рис) и бобовые культуры	Масличные культуры	Хлопок	Сахарная свекла	Табак	Карто- фель	Овощи	Бах- чевые культуры
1991	5,3	5,1	25,0	148,0	13,3	99,0	121,0	79,0
1992	13,2	5,1	22,5	136,0	14,2	104,0	114,0	72,0
1993	9,7	4,0	18,1	123,0	14,2	94,0	106,0	69,0
1994	7,9	4,2	18,7	77,0	10,8	94,0	104,0	59,0
1995	5,0	3,0	20,3	91,0	8,7	84,0	101,0	59,0
1996	6,5	2,3	17,2	105,0	11,2	88,0	96,0	58,0
1997	8,7	3,5	19,3	116,0	16,5	84,0	101,0	67,0
1998	5,6	4,7	14,1	143,0	17,1	77,0	114,0	78,0
1999	13,0	4,9	17,7	172,0	16,7	108,0	134,0	97,0
2000	9,4	3,9	18,7	154,0	18,3	106,0	153,0	119,0
2001	12,2	5,7	22,7	173,0	18,4	133,0	166,0	127,0
2002	11,5	6,3	21,5	207,0	21,4	139,0	172,0	135,0
2003	10,8	7,1	20,5	210,4	21,5	139,0	177,0	144,5
2004	8,8	6,2	21,3	197,4	20,9	134,0	186,0	153,2
2005	10,0	7,0	23,1	209,2	20,4	150,0	196,0	159,3
2006	11,7	6,6	22,2	240,8	20,6	153,6	201,0	167,1
2007	13,3	7,2	22,1	248,9	22,1	155,8	211,0	171,7
2008	10,1	5,5	18,2	204,3	21,3	143,7	204,0	158,9
2009	12,6	6,5	19,6	182,9	21,2	160,0	218,7	161,1
2010	8,0	5,0	17,9	174,3	20,2	143,0	214,4	177,0
2011	16,9	6,7	21,8	188,2	22,5	167,2	222,9	186,1
2012	8,6	6,1	26,2	168,2	21,8	165,9	234,0	206,8
2013	11,6	8,0	28,7	267,7	22,6	181,5	238,7	212,4

1.4 Мал мен құстың саны Численность скота и птицы

жыл соңына, мың бас

на конец года, тыс. голов

	Ірі қара мал	оның ішінде сиыр	Қой мен ешкі	Шошқа	Жылқы	Түйе	Құс, млн. бас
	Крупный рогатый скот	из него коровы	Овцы и козы	Свиньи	Лошади	Верблюды	Птица, млн. голов
1991	9 592,4	3 490,0	34 555,7	2 976,1	1 666,4	145,1	59,9
1992	9 576,3	3 623,4	34 419,8	2 591,0	1 703,5	148,8	52,7
1993	9 346,6	3 687,2	34 208,1	2 445,2	1 776,6	154,8	49,8
1994	8 072,9	3 396,7	25 132,1	1 982,7	1 636,0	141,2	32,7
1995	6 859,9	3 045,0	19 583,9	1 622,7	1 556,9	130,5	20,8
1996	5 424,6	2 546,6	13 679,4	1 036,5	1 310,0	111,2	15,4
1997	4 307,1	2 109,6	10 384,3	879,0	1 082,7	97,1	16,0
1998	3 957,9	1 952,8	9 526,5	891,8	986,3	95,8	17,0
1999	3 998,2	1 962,3	9 656,7	984,2	969,6	96,1	18,0
2000	4 106,6	2 014,7	9 981,1	1 076,0	976,0	98,2	19,7
2001	4 293,5	2 077,2	10 478,6	1 123,8	989,5	103,8	21,1
2002	4 559,5	2 171,4	11 273,0	1 229,8	1 019,3	107,5	23,8
2003	4 871,0	2 267,3	12 247,1	1 368,8	1 064,3	114,9	24,8
2004	5 203,9	2 376,2	13 409,1	1 292,1	1 120,4	125,7	25,6
2005	5 457,4	2 442,6	14 334,5	1 281,9	1 163,5	130,5	26,2
2006	5 660,4	2 569,0	15 350,3	1 304,9	1 235,6	138,6	28,2
2007	5 840,9	2 605,6	16 080,0	1 352,7	1 291,1	143,2	29,5
2008	5 991,6	2 675,4	16 770,4	1 347,3	1 370,5	148,3	30,1
2009	6 095,2	2 717,3	17 369,7	1 326,3	1 438,7	155,5	32,7
2010	6 175,3	2 751,3	17 988,1	1 344,0	1 528,3	169,6	32,8
2011	5 702,4	2 502,8	18 091,9	1 204,2	1 607,4	173,2	32,9
2012	5 690,0	2 580,1	17 633,3	1 031,6	1 686,2	164,8	33,5
2013	5 851,2	2 734,8	17 560,6	922,3	1 784,5	160,9	34,2

1.5 Мал шаруашылығы өнімдерінің жеке түрлерін өндіру Производство отдельных видов продукции животноводства

	Мал мен құстардың шаруашылықта сойылғаны және союға өткізілгені (тірідей салмақта), мың тонна	Мал мен құстардың шаруашылықта сойылғаны немесе союға өткізілгені (сойыс салмақта), мың тонна	Сүт, мың тонна	Жұмыртқа, млн. дана	Жүн, мың тонна	Қаракөл, мың дана
	Забито в хозяйстве и реализовано на убой скота и птицы (в живом весе), тыс. тонн	Забито в хозяйстве и реализовано на убой скота и птицы (в убойном весе), тыс. тонн	Молоко, тыс. тонн	Яйца, млн. штук	Шерсть, тыс. тонн	Каракуль, тыс. штук
1991	2 573,1	1 524,4	5 556,9	4 075,3	104,4	1 821,4
1992	2 155,7	1 257,5	5 265,1	3 564,7	96,4	1 994,5
1993	2 231,1	1 311,5	5 576,5	3 288,2	94,6	1 879,3
1994	2 101,7	1 206,7	5 296,0	2 629,3	75,3	1 950,9
1995	1 773,8	984,8	4 619,1	1 840,8	58,3	1 145,2
1996	1 510,0	836,7	3 627,1	1 262,4	42,2	1 033,4
1997	1 345,7	717,4	3 334,5	1 265,8	34,6	361,2
1998	1 203,1	636,3	3 364,3	1 388,4	25,2	214,3
1999	1 182,3	634,9	3 535,2	1 512,4	22,3	152,3
2000	1 054,1	569,4	3 730,2	1 692,2	22,9	129,9
2001	1 054,2	585,1	3 922,9	1 855,3	23,6	124,4
2002	1 080,7	595,8	4 109,8	2 102,1	24,8	127,6
2003	1 127,8	613,7	4 316,7	2 276,7	26,8	164,5
2004	1 200,1	654,3	4 556,8	2 316,8	28,5	145,6

	Мал мен құстардың шаруашылықта сойылғаны және союға өткізілгені (тірідей салмақта), мың тонна	Мал мен құстардың шаруашылықта сойылғаны немесе союға өткізілгені (сойыс салмақта), мың тонна	Сүт, мың тонна	Жұмыртқа, млн. дана	Жүн, мың тонна	Қаракөл, мың дана
	Забито в хозяйстве и реализовано на убой скота и птицы (в живом весе), тыс. тонн	Забито в хозяйстве и реализовано на убой скота и птицы (в убойном весе), тыс. тонн	Молоко, тыс. тонн	Яйца, млн. штук	Шерсть, тыс. тонн	Каракуль, тыс. штук
2005	1 252,0	675,9	4 749,2	2 514,0	30,4	191,9
2006	1 327,3	724,5	4 926,0	2 494,7	32,4	129,3
2007	1 381,6	752,0	5 073,2	2 664,2	34,2	90,6
2008	1 433,8	778,5	5 198,0	2 989,1	35,2	115,0
2009	1 453,0	794,1	5 303,9	3 306,4	36,4	78,8
2010	1 501,2	834,4	5 381,2	3 720,3	37,6	49,4
2011	1 511,5	838,1	5 232,5	3 718,5	38,5	42,0
2012	1 509,4	844,7	4 851,6	3 673,4	38,4	43,6
2013	1 548,7	871,0	4 930,3	3 896,0	37,6	24,3

1.6 Мал мен құстың өнімділігі Продуктивность скота и птицы

килограмм

килограммов

	Шаруашылықта сойылған немесе союға өткізілген мал мен құстың бір басының орташа тірі салмағы:				Бір сауылатын сиырға келетін орташа сүт сауымы	Бір жұмыртқалайтын тауыққа келетін орташа жұмыртқа шығымы, дана	Бір қойдан қырқылған орташа жүн қырқымы
	ірі қара мал	шошқа	қой мен ешкі	құс			
	Средний живой вес одной головы скота и птицы, забитых в хозяйстве или реализованных на убой:				Средний надой молока на одну дойную корову	Средний выход яиц на одну курицу-несушку, штук	Средний настриг шерсти с одной овцы
	крупного рогатого скота	свиней	овец и коз	птиц			
1991	341	102	37	...	1 934	160	3,0
1992	314	90	39	...	1 760	151	2,8
1993	317	94	37	...	1 767	145	2,8
1994	275	86	32	...	1 671	163	2,3
1995	278	80	35	...	1 642	150	2,5
1996	267	84	34	...	1 504	148	2,5
1997	280	94	37	...	1 558	147	2,6
1998	289	94	38	...	1 775	165	2,8
1999	327	103	41	1,7	1 913	173	3,0
2000	319	98	39	1,6	1 969	170	3,0
2001	293	101	39	1,7	1 992	180	3,0
2002	292	104	40	1,8	2 044	188	3,0
2003	301	98	38	1,8	2 069	189	3,0
2004	299	98	38	1,7	2 108	187	2,9
2005	305	102	37	1,9	2 128	193	2,9
2006	304	100	37	1,9	2 176	193	2,9
2007	306	99	37	1,8	2 205	198	2,9
2008	303	93	38	1,8	2 253	208	2,9
2009	300	94	37	1,8	2 233	217	2,8
2010	299	94	37	1,9	2 255	215	2,8
2011	301	96	37	2,0	2 211	214	2,5
2012	310	98	38	2,1	2 219	213	2,4
2013	314	101	38	2,2	2 280	220	2,4

1.7 Қазақстан Республикасының әкімшілік-аумақтық бөлінуі және халқының саны **Административно-территориальное деление и численность населения** **Республики Казахстан**

жыл соңына

на конец года

	2009	2010	2011	2012	2013	
Облыстар	14	14	14	14	14	Области
Аудандар ¹⁾	175	175	175	175	175	Районы ¹⁾
Қалалар ²⁾	86	87	87	87	87	Города ²⁾
облыстық маңызы бар	39	40	40	40	40	областного значения
аудандық маңызы бар	45	45	45	45	45	районного значения
Кенттік әкімшіліктер	34	34	34	34	27	Поселковые администрации
Ауылдық (селолық) әкімшіліктер	2 468	2 453	2 451	2 444	2 382	Аульные (сельские) администрации
Кенттер	35	35	34	34	31	Поселки
Ауылдар	7 031	6 982	6 947	6 904	6 828	Села
Республика халқының саны, мың адам	16 203,0 ³⁾	16 440,1 ³⁾	16 673,1 ³⁾	16 909,8 ³⁾	17 160,8 ³⁾	Численность населения республики, тыс. человек
соның ішінде:						в том числе:
қалалық	8 819,4	8 973,4	9 127,1	9 277,7	9 433,5	городское
ауылдық	7 383,6	7 466,7	7 546,0	7 632,1	7 727,3	сельское
ауыл халқы жалпы санға пайызбен	45,6	45,4	45,3	45,1	45,0	сельское население в процентах к общей численности

¹⁾ Қалалардағы 8 ауданды қоса есептегенде.
Включая 8 районов в городах.

²⁾ Республикалық маңызы бар қалаларды қоса есептегенде.
Включая города республиканского значения.

³⁾ Халық санын қайта есептеу әкімшілік-аумақтық өзгерістерге негізделді және демографиялық мәліметтердің кеш тіркелуін ескере отырып жасалды.
Пересчет численности населения сделан на основе административно-территориальных преобразований и с учетом данных демографических событий поздней регистрации.

1.8 2014 жылғы 1 қаңтарға Қазақстан Республикасының әкімшілік-аумақтық бірліктері **Административно-территориальные единицы Республики Казахстан** **на 1 января 2014 года**

бірлік

единиц

	Аудандар	Ауылдар	Кенттік әкімшіліктер	Ауылдық (селолық) әкімшіліктер	Кенттер	Қалалар
	Районы	Села	Поселковые администрации	Аульные (сельские) администрации	Поселки	Города
Қазақстан Республикасы	175	6 828	27	2 382	31	87
Ақмола	17	623	5	234	5	10
Ақтөбе	12	372	-	142	-	8

	Аудандар	Ауылдар	Кенттік әкімшіліктер	Ауылдық (селолық) әкімшіліктер	Кенттер	Қалалар
	Районы	Села	Поселковые администра- ции	Аульные (сельские) администрации	Поселки	Города
Алматы	16	760	-	252	-	10
Атырау	7	165	1	70	1	2
Батыс Қазақстан	12	444	2	148	3	2
Жамбыл	10	373	-	152	-	4
Қарағанды	11	421	9	192	10	11
Қостанай	16	610	3	241	3	5
Қызылорда	7	262	2	142	2	4
Маңғыстау	5	60	-	45	-	3
Оңтүстік Қазақстан	14	879	-	185	-	8
Павлодар	10	405	3	145	4	3
Солтүстік Қазақстан	13	689	-	190	-	5
Шығыс Қазақстан	15	765	2	244	3	10
Астана қ.ә.	3	-	-	-	-	1
Алматы қ.ә.	7	-	-	-	-	

1.9 Жердің жалпы алаңы және ауыл шаруашылығы жерлерін жер пайдаланушылары бойынша бөлу*

Общая земельная площадь и распределение сельскохозяйственных угодий по землепользователям*

2013 жылғы 1 қарашаға; мың гектар

на 1 ноября 2013г.; тыс. гектаров

	Жердің жалпы алаңы	Барлық ауыл шаруашылығы алқаптары	Одан			
			егістік жерлер	шабындықтар	жайылымдар	
	Общая земельная площадь	Все сельскохозяйственные угодья	Из них			
			пашня	сенокосы	пастбища	
Барлық жерлер (аумақ)	261 173,8	215 441,3	25 016,0	4 919,3	180 925,6	Всего земель (территория)
Мемлекеттік ауыл шаруашылығы заңды тұлғаларының жерлері	1 386,2	1 228,2	143,5	14,9	1 032,4	Земли государственных сельскохозяйственных юридических лиц
Жеке меншік (үй іргесіндегі) шаруашылықпен және ұжымдық бақтар өсірумен айналысатын азаматтардың жерлері	357,6	240,9	149,4	3,2	33,3	Земли граждан, занимающихся индивидуальным (приусадебным) хозяйством и коллективным садоводством
Шаруа немесе фермер қожалықтарын жүргізу арналған азаматтардың жерлері	53 980,5	52 773,2	9 153,0	1 384,8	40 740,3	Земли граждан для ведения крестьянского или фермерского хозяйства

	Жердің жалпы алаңы	Барлық ауыл шаруашылығы алқаптары	Одан			
			егістік жерлер	шабындықтар	жайылымдар	
			Из них			
	Общая земельная площадь	Все сельскохозяйственные угодья	пашня	сенокосы	пастбища	
Ауыл шаруашылығы ұжымдарының жерлері	2 481,8	2 317,4	391,9	88,9	1771,0	Земли сельскохозяйственных кооперативов
Шаруашылық серіктестіктерінің және акционерлік қоғамдардың жерлері	36 870,4	35 175,4	14 355,0	503,7	19 203,8	Земли хозяйственных товариществ и акционерных обществ
Басқада мемлекеттік емес ауыл шаруашылығы ұйымдары мен мекемелерінің жерлері	1 480,2	1 363,9	126,2	52,0	1 158,0	Земли других негосударственных сельскохозяйственных организаций и учреждений
Орман қорының жерлері	22 943,1	8 755,6	79,4	252,1	8 417,8	Земли лесного фонда
Қордағы жерлер	104 838,4	87 749,9	442,1	2 272,4	83 443,9	Земли запаса

* Қазақстан Республикасы Ұлттық экономика министрлігінің Құрылыс, тұрғын үй-коммуналдық шаруашылық істері және жер ресурстарын басқару комитетінің деректері бойынша.
По данным Комитета по делам строительства, жилищно-коммунального хозяйства и управления земельными ресурсами Министерства национальной экономики Республики Казахстан.

1.10 Тіркелген ауылшаруашылық өнімдерін өндірушілер* **Зарегистрированные производители сельскохозяйственной продукции***

2014 жылғы 1 қаңтардағы жағдай бойынша; бірлік

по состоянию на 1 января 2014г.; единицы

Экономикалық қызмет түрі «Өсімдік және мал шаруашылығы, аңшылық және осы салаларда қызметтер ұсыну» бойынша заңды тұлғалар, филиалдар және өкілдіктер		Шаруа немесе фермер қожалықтары		Кенттің, ауылдың (селоның), ауылдық (селолық) округтердің үй шаруашылықтары			
барлығы	одан басшылары әйел адамдары болып табылатындар, пайызбен	соның ішінде			барлығы	одан басшылары әйел адамдары болып табылатындар, пайызбен	
	негізгі қызмет түрі	екінші қызмет түрі					
Юридические лица, филиалы и представительства с видом экономической деятельности «Растениеводство, животноводство, охота и предоставление услуг в этих областях»					Крестьянские или фермерские хозяйства		Домашние хозяйства поселков, аулов (сел), аульных (сельских) округов
всего	из них руководителями являются женщины, в процентах	в том числе		всего	из них руководителями являются женщины, в процентах		
		с основным видом деятельности	со вторичным видом деятельности				
Қазақстан							
Республикасы	13 035	11,7	12 145	890	187 630	18,3	1 632 772
Ақмола	1 386	8,2	1 282	104	3 843	14,9	119 223
Ақтөбе	405	12,6	355	50	4 302	11,6	61 583
Алматы	1 440	13,2	1 321	119	46 790	24,7	286 670
Атырау	140	12,9	106	34	1 665	18,1	52 252
Батыс Қазақстан	279	7,9	233	46	4 015	11,6	84 446
Жамбыл	554	7,6	549	5	16 630	19,9	121 823
Қарағанды	369	10,8	322	47	5 444	11,8	79 634
Қостанай	844	11,6	800	44	5 509	20,8	113 356
Қызылорда	437	6,9	407	30	2 663	13,0	75 709
Маңғыстау	116	12,1	108	8	1 026	16,5	46 010
Оңтүстік Қазақстан	4 342	13,1	4 176	166	76 681	16,2	267 613
Павлодар	330	10,9	274	56	3 312	15,4	66 114
Солтүстік Қазақстан	1 062	8,5	996	66	3 092	17,5	106 952
Шығыс Қазақстан	683	13,3	588	95	12 639	14,9	151 387
Астана қаласы	183	15,3	172	11	8	12,5	-
Алматы қаласы	465	20,0	456	9	11	27,3	-

* Статистикалық тіркелімдердің деректері бойынша.
По данным статистических регистров.

1.11 Жұмыс істеп тұрған ауыл шаруашылығы құрылымдары Действующиe производители сельскохозяйственной продукции

2014 жылғы 1 қаңтардағы жағдай бойынша по состоянию на 1 января 2014г.

	Экономикалық қызмет түрі «Өсімдік және мал шаруашылығы, аңшылық және осы сапаларда қызметтер ұсыну» бойынша заңды тұлғалар, филиалдар және өкілдіктер										Шаруа немесе фермер кожалықтары						
	одан басшылары әйел адамдары болып табылатындар, пайызбен			оның ішінде		барлығы, тіркелгендерге пайызбен					барлығы, бірлік		одан басшылары әйел адамдары болып табылатындар, пайызбен		барлығы, тіркелгендерге пайызбен		
				негізгі қызмет түрімен	екінші қызмет түрімен												
	барлығы, бірлік	из них руководящими являются женщины, в процентах	всего, единиц	в процентах к зарегистрированным	всего, единиц	в процентах к зарегистрированным	всего, единиц	в процентах к зарегистрированным	всего, единиц	в процентах к зарегистрированным	всего, единиц	в процентах к зарегистрированным	всего, единиц	в процентах к зарегистрированным			
															с основным видом деятельности	со вторичным видом деятельности	
Юридические лица, филиалы и представительства с видом экономической деятельности «Растениеводство, животноводство, охота и предоставление услуг в этих областях»														Крестьянские или фермерские хозяйства			
всего, единиц	из них руководящими являются женщины, в процентах	всего в процентах к зарегистрированным	в том числе					со вторичным видом деятельности					всего, единиц	в процентах к зарегистрированным	всего в процентах к зарегистрированным		
			с основным видом деятельности	в процентах к зарегистрированным	всего, единиц	в процентах к зарегистрированным	всего, единиц	в процентах к зарегистрированным	со вторичным видом деятельности	в процентах к зарегистрированным	всего, единиц	в процентах к зарегистрированным					
Қазақстан	7 189	11,4	55,2	6 417	52,8	772	86,7	182 741	18,2	86,7	182 741	18,2	97,4				
Республикасы	799	8,5	57,6	710	55,4	89	85,6	3 612	14,9	85,6	3 612	14,9	94,0				
Ақмола	281	10,7	69,4	232	65,4	49	98,0	4 297	11,6	98,0	4 297	11,6	99,9				
Ақтөбе	682	13,0	47,4	592	44,8	90	75,6	45 458	24,5	75,6	45 458	24,5	97,2				
Алматы	97	11,3	69,3	68	64,2	29	85,3	1 655	17,9	85,3	1 655	17,9	99,4				
Атырау	195	9,2	69,9	149	63,9	46	100,0	3 873	11,5	100,0	3 873	11,5	96,5				
Батыс Қазақстан	234	9,0	42,2	231	42,1	3	60,0	16 059	19,9	60,0	16 059	19,9	96,6				
Жамбыл	292	11,3	79,1	245	76,1	47	100,0	5 081	11,6	100,0	5 081	11,6	93,3				
Қарағанды	510	11,2	60,4	470	58,8	40	90,9	4 776	20,9	90,9	4 776	20,9	86,7				
Қостанай	237	5,5	54,2	209	51,4	28	93,3	2 606	13,1	93,3	2 606	13,1	97,9				
Қызылорда	64	10,9	55,2	57	52,8	7	87,5	965	16,5	87,5	965	16,5	94,1				
Маңғыстау	2 101	12,5	48,4	1 986	47,6	115	69,3	76 541	16,2	69,3	76 541	16,2	99,8				
Оңтүстік Қазақстан	205	11,7	62,1	150	54,7	55	98,2	2 876	15,4	98,2	2 876	15,4	86,8				
Павлодар	752	9,2	70,8	690	69,3	62	93,9	3 053	17,6	93,9	3 053	17,6	98,7				
Солтүстік Қазақстан	470	14,3	68,8	375	63,8	95	100,0	11 872	14,8	100,0	11 872	14,8	93,9				
Шығыс Қазақстан	93	15,1	50,8	82	47,7	11	100,0	6	16,7	100,0	6	16,7	75,0				
Астана қаласы	177	22,0	38,1	171	37,5	6	66,7	11	27,3	66,7	11	27,3	100,0				
Алматы қаласы																	

2013 жылғы экономикалық қызмет түрі бойынша жалпы ішкі өнімнің құрылымы Структура валового внутреннего продукта по видам экономической деятельности в 2013г.

пайызбен

в процентах

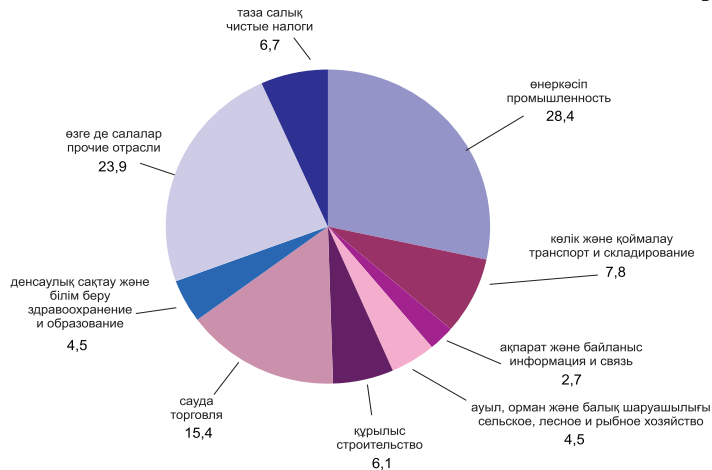

1.12 Ауыл шаруашылығы өндірісінің негізгі көрсеткіштері Основные показатели сельскохозяйственного производства

	2009	2010	2011	2012	2013	
Ауыл шаруашылығы өнімдерінің (қызметтерінің) жалпы шығарылымы, ағымдағы бағаларда, млн. теңге	1 641 352,4	1 442 630,1	2 286 042,3	1 999 046,6	2 386 130,5	Валовый выпуск продукции (услуг) сельского хозяйства в текущих ценах, млн. тенге
оның ішінде: өсімдік шаруашылығының жалпы өнімі	932 305,1	662 652,6	1 337 194,4	981 190,0	1 313 003,5	из него: валовая продукция растениеводства
мал шаруашылығының жалпы өнімі	703 174,5	774 105,8	942 384,3	1 011 191,9	1 064 338,1	валовая продукция животноводства
ауыл шаруашылығы салаларындағы қызметтер	5 872,8	5 871,7	6 463,6	6 664,7	8 761,9	услуги в области сельского хозяйства

	2009	2010	2011	2012	2013	
Ауыл шаруашылығы жалпы өнімдерінің (қызметтерінің) нақты көлем индексі, өткен жылға пайызбен	114,6	88,3	126,8	82,2	111,7	Индекс физического объема валовой продукции (услуг) сельского хозяйства, в % к предыдущему году
одан:						из него:
өсімдік шаруашылығының жалпы өнімі	124,8	77,4	158,9	72,4	120,7	валовая продукция растениеводства
мал шаруашылығының жалпы өнімі	102,3	102,6	99,6	96,2	102,4	валовая продукция животноводства
ауылшаруашылығы салаларындағы қызметтер	100,1	95,2	101,6	93,0	129,1	услуги в области сельского хозяйства
Ауылшаруашылық дақылдарының нақтыланған егіс алқабы, мың га	21 424,9	21 438,7	21 083,0	21 190,7	21 271,0	Уточненная посевная площадь сельскохозяйственных культур, тыс. га
одан:						из нее:
дәнді (күрішті қосқанда) және бұршақты дақылдар	17 206,9	16 619,1	16 219,4	16 256,7	15 877,6	зерновые (включая рис) и бобовые культуры
дәнділер және бұршақты дақылдар (күрішті қоспағанда)	17 120,0	16 525,1	16 125,9	16 163,6	15 787,7	зерновые (за исключением риса) и бобовые культуры
күріш	86,9	94,0	93,5	93,1	89,9	рис
мақта	139,8	137,2	160,6	147,8	140,6	хлопок
қант						свекла
қызылшасы	10,6	11,2	18,2	11,8	2,7	сахарная
дәндік күнбағыс	723,0	869,3	954,5	794,6	877,4	подсолнечник
картоп	170,3	179,5	184,4	190,2	184,8	картофель
темекі	4,0	1,6	1,2	1,3	1,2	табак
бақша дақылдарын қоса, көкөністер	163,0	183,6	196,4	210,5	215,4	овощи, включая бахчевые культуры
одан:						из них:
көкөністер	110,6	120,3	128,7	128,7	133,1	овощи
бақша дақылдары	52,4	63,3	67,7	81,8	82,3	бахчевые культуры
мал азықтық дақылдар	2 535,8	2 555,6	2 484,3	2 517,4	2 866,8	кормовые культуры

	2009	2010	2011	2012	2013	
жүзімдік	12,0	12,8	13,3	14,8	13,9	виноградники
шекілдеуік						
пен сүйекті						семечковые и
жемістер						косточковые
көшеттері	32,7	38,3	38,2	39,9	38,9	насаждения
жидек ағаш	1,6	2,6	2,7	2,8	3,5	ягодники
						орехоплодные
жанғақ ағаш	0,3	0,3	0,3	0,5	0,5	насаждения
Жеке						Валовой сбор
ауылшаруа-						отдельных
шылық						сельскохозяй-
дақылдарын						ственных
жалпы жинау,						культур, тыс.
мың тонна						тонн
дәнді (күрішті						зерновые
қосқанда) және						(включая рис)
бұршақты						и бобовые
дақылдар	20 830,5	12 185,2	26 960,5	12 864,8	18 231,1	культуры
дәнділер						
және						зерновые (за
бұршақты						исключением
дақылдар						риса) и
(күрішті						бобовые
қоспағанда)	20 523,5	11 812,1	26 613,7	12 514,0	17 886,8	культуры
күріш	307,0	373,1	346,8	350,8	344,3	рис
мақта	270,0	239,8	336,0	379,7	396,7	хлопок
қант						свекла
қызылшасы	181,3	152,0	200,4	151,6	64,6	сахарная
құнбағыс	367,9	328,9	409,1	400,3	572,7	подсолнечник
картоп	2 755,6	2 554,6	3 076,1	3 126,4	3 343,6	картофель
темекі	8,4	3,2	2,8	2,8	2,6	табак
бақша						овощи,
дақылдарын						включая
қоса,						бахчевые
көкөністер	3 309,5	3 695,1	4 125,7	4 711,4	4 954,5	культуры
одан:						из них:
көкөністер	2 457,2	2 576,9	2 877,7	3 061,5	3 241,5	овощи
бақша						бахчевые
дақылдары	852,3	1 118,2	1 248,0	1 649,9	1 713,0	культуры
жүзім	55,7	56,4	57,1	71,7	68,0	виноград
шекілдеуік						плоды
пен сүйекті						семечковые и
жемістер	160,4	147,8	157,9	185,0	192,3	косточковые
жидекті						
дақылдардың						плоды культур
жемістері	16,8	16,8	18,3	19,4	20,1	ягодных
жанғақ	1,4	1,2	1,7	2,3	2,3	орехи
Жеке						Урожайность
ауылшаруашық						отдельных
дақылдарының						сельскохозяйс-
түсімділігі, ц/га						ственных
дәнді (күрішті						культур, ц/га
қосқанда) және						зерновые
бұршақты						(включая рис)
дақылдар	12,6	8,0	16,9	8,6	11,6	и бобовые
						культуры

	2009	2010	2011	2012	2013	
дәнділер және бұршақты дақылдар (күрішті қоспағанда)	12,5	7,8	16,7	8,4	11,5	зерновые (за исключением риса) и бобовые
күріш	35,4	39,7	37,2	37,7	38,5	культуры рис
мақта	19,6	17,9	21,8	26,2	28,7	хлопок
қант						свекла
қызылшасы	182,9	174,3	188,2	168,2	267,7	сахарная
күнбағыс	5,7	4,4	4,6	5,9	7,0	подсолнечник
картоп	160,0	143,0	167,2	165,9	181,5	картофель
темекі	21,2	20,2	22,5	21,8	22,6	табак
бақша						овощи,
дақылдарын						включая
қоса,						бахчевые
көкөністер	200,1	201,6	210,2	226,4	233,0	культуры
одан:						из них:
көкөністер	218,7	214,4	222,9	234,0	238,7	овощи
бақша						бахчевые
дақылдары	161,1	177,0	186,1	206,8	212,4	культуры
жүзім	58,5	57,3	57,0	58,0	60,8	виноград
шекілдеуік						плоды
пен сүйекті						семечковые и
жемістер	49,1	49,4	53,9	57,1	62,1	косточковые
жидекті						
дақылдардың						плоды культур
жемістері	62,1	60,4	71,0	72,7	75,0	ягодных
жанғақ	44,2	37,6	46,5	58,5	56,2	орехи
Жыл соңына мал мен құс саны, мың бас						Численность скота и птицы на конец года, тыс. голов
ірі қара мал	6 095,2	6 175,3	5 702,4	5 690,0	5 851,2	крупный
қой мен ешкі	17 369,7	17 988,1	18 091,9	17 633,3	17 560,6	рогатый скот
шошқа	1 326,3	1 344,0	1 204,2	1 031,6	922,3	овцы и козы
жылқы	1 438,7	1 528,3	1 607,4	1 686,2	1 784,5	свиньи
түйе	155,5	169,6	173,2	164,8	160,9	лошади
құс	32 686,5	32 780,6	32 870,1	33 474,0	34 173,1	верблюды
Мал шаруашылығы өнімдерінің жеке түрлерін өндіру						птица
мал мен құстың тірідей салмақта						Производство отдельных видов продук- ции животно- водства
шаруашылықта сойылғаны						забито в
және союға						хозяйстве или
өткізілгені						реализовано
(тірідей						на убой скота
салмақта), мың						и птицы (в
тонна*	1 453,0	1 501,2	1 511,5	1 509,4	1 548,7	живом весе), тыс. тонн*

	2009	2010	2011	2012	2013	
мал мен құстың шаруашылықта сойылғаны және союға өткізілгені (сойыс салмақта), мың тонна*	794,1	834,4	838,1	844,7	871,0	забито в хозяйстве или реализовано на убой скота и птицы (в убойном весе), тыс. тонн*
сүт, мың тонна	5 303,9	5 381,2	5 232,5	4 851,6	4 930,3	тонн
жұмыртқа, млн. дана	3 306,4	3 720,3	3 718,5	3 673,4	3 896,0	яйца, млн. штук
жүн, мың тонна	36,4	37,6	38,5	38,4	37,6	шерсть, тыс. тонн
қаракөл, мың дана	78,8	49,4	42,0	43,6	24,3	каракуль, тыс. штук
Мал мен құстың өнімділігі						Продуктивность скота и птицы
Шаруашылықта сойылған немесе союға өткізілген мал мен құстың бір басының орташа тірі салмағы, кг						Средний живой вес одной головы скота и птицы, забитых в хозяйстве или реализованных на убой, кг
ірі қара мал	300	299	301	310	314	крупного рогатого скота
қой мен ешкі	37	37	37	38	38	овец и коз
шошқа	94	94	96	98	101	свиней
құс	1,8	1,9	2,0	2,1	2,2	птиц
Бір сауылатын сиырға есептегенде сауылған сүт, кг	2 233	2 255	2 211	2 219	2 280	Средний надой молока на одну дойную корову, кг
Бір қойдан қырқылған орташа жүн, кг	2,8	2,8	2,5	2,4	2,4	Средний настриг шерсти с одной овцы, кг
Бір жұмыртқалайтын тауыққа келетін орташа жұмыртқа шығымы, дана	217	215	214	213	220	Средний выход яиц на одну курицу-несушку, штук

* Деректер 2013 жылғы 27 қыркүйектегі №226 бекітілген «Мал шаруашылығы бойынша статистикалық көрсеткіштерді қалыптастыру жөніндегі әдістемелік ұсынымдарына» сәйкес қайта есептелген. Данные пересчитаны в соответствии с «Методическими рекомендациями по формированию статистических показателей по животноводству», утвержденными от 27 сентября 2013г. №226.

1.13 Халықтың жан басына шаққандағы ауыл шаруашылығының негізгі өнімдерін өндіру

Производство основных продуктов сельского хозяйства в расчете на душу населения

килограмм	2009	2010	2011	2012	2013	килограммов
Дөнді (күрішті қосқанда) және бұршақты дақылдар ¹⁾	1 294	747	1 628	766	1 070	Зерновые(включая рис) и бобовые культуры ¹⁾
Картоп	171	157	186	186	196	Картофель
Көкөніс	153	158	174	182	190	Овощи
Бақша дақылдары	53	69	75	98	101	Бахчи
Мал мен құстың шаруашылықта сойылғаны және союға өткізілгені (сойыс салмақта) ²⁾	49	51	51	50	51	Забито в хозяйстве или реализовано на убой скота и птицы (в убойном весе) ²⁾
Сүт	330	330	316	289	289	Молоко
Жұмыртқа (дана)	205	228	225	219	229	Яйца (штук)

¹⁾ Ұқсатудан кейінгі салмақта.
В весе после доработки.

²⁾ Деректер 2013 жылғы 27 қыркүйектегі №226 бекітілген «Мал шаруашылығы бойынша статистикалық көрсеткіштерді қалыптастыру жөніндегі әдістемелік ұсынымдарына» сәйкес қайта есептелген.
Данные пересчитаны в соответствии с «Методическими рекомендациями по формированию статистических показателей по животноводству», утвержденными от 27 сентября 2013г. №226.

1.14 Шаруашылық санаттары бойынша ауыл шаруашылығы өнімдерінің (қызметтерінің) жалпы шығарылымы

Валовой выпуск продукции (услуг) сельского хозяйства по категориям хозяйств

млн. теңге	2009	2010	2011	2012	2013	млн. тенге
Ауыл шаруашылығы өнімдерінің (қызметтерінің) жалпы шығарылымы	1 641 352,4	1 442 630,1	2 286 042,3	1 999 046,6	2 386 103,5	Валовой выпуск продукции (услуг) сельского хозяйства
оның ішінде:						в том числе:
ауыл шаруашылығы кәсіпорындары	443 852,3	277 508,1	671 018,0	396 128,9	572 003,2	сельскохозяйственные предприятия крестьянские или фермерские хозяйства
шаруа немесе фермер қожалықтары	402 997,1	345 676,1	586 424,4	549 283,8	734 398,8	хозяйства населения
жұртшылық шаруашылығы	794 503,0	819 445,9	1 028 599,9	1 053 633,9	1 079 701,5	Валовая продукция растениеводства
Өсімдік шаруашылығының жалпы өнімі	932 305,1	662 652,6	1 337 194,4	981 190,0	1 313 003,5	в том числе:
оның ішінде:						

	2009	2010	2011	2012	2013	
ауыл шаруашылығы кәсіпорындары	377 442,6	194 811,5	576 360,5	288 522,7	443 284,7	сельскохозяйственные предприятия крестьянские или фермерские хозяйства населения
шаруа немесе фермер қожалықтары жұртшылық шаруашылығы	340 311,4	276 603,7	490 972,2	428 485,5	587 277,2	фермерские хозяйства населения
Мал шаруашылығының жалпы өнімі	214 551,1	191 237,4	269 861,7	264 181,8	282 441,6	Валовая продукция животноводства
оның ішінде: ауыл шаруашылығы кәсіпорындары	703 174,5	774 105,8	942 384,3	1 011 191,9	1 064 338,1	в том числе: сельскохозяйственные предприятия крестьянские или фермерские хозяйства населения
шаруа немесе фермер қожалықтары жұртшылық шаруашылығы	60 536,9	76 824,9	88 193,9	100 941,5	119 956,6	предприятия крестьянские или фермерские хозяйства населения
Ауыл шаруашылығы салаларындағы қызметтер	62 685,7	69 072,4	95 452,2	120 798,3	147 121,6	Услуги в области сельского хозяйства
	579 951,9	628 208,5	758 738,2	789 452,1	797 259,9	Индекс физического объема валовой продукции (услуг) сельского хозяйства, в процентах к предыдущему году
	5 872,8	5 871,7	6 463,6	6 664,7	8 761,9	
Ауыл шаруашылығы жалпы өнімдерінің (қызметтерінің) нақты көлем индексі, өткен жылға пайызбен	114,6	88,3	126,8	82,2	111,7	
оның ішінде: ауыл шаруашылығы кәсіпорындары	127,8	68,0	192,5	57,5	132,5	в том числе: сельскохозяйственные предприятия крестьянские или фермерские хозяйства населения
шаруа немесе фермер қожалықтары жұртшылық шаруашылығы	123,9	90,1	134,7	89,2	118,2	
	103,7	98,5	101,3	94,4	100,0	

1.15 Қызметтің түрлері бойынша ауыл шаруашылығы өнімдерінің (қызметтерінің) жалпы шығарылымы

Валовый выпуск продукции (услуг) сельского хозяйства по видам деятельности

млн. теңге

млн. тенге

	2009	2010	2011	2012	2013	
Ауыл шаруашылығы өнімдерінің (қызметтерінің) жалпы шығарылымы	1 641 352,4	1 442 630,1	2 286 042,3	1 999 046,6	2 386 103,5	Валовый выпуск продукции (услуг) сельского хозяйства
Өсімдік шаруашылығының жалпы өнімі	932 305,1	662 652,6	1 337 194,4	981 190,0	1 313 003,5	Валовая продукция растениеводства
Маусымдық дақылдарды өсіру	916 502,6	646 406,1	1 315 996,7	954 876,7	1 281 708,7	Выращивание сезонных культур
Дәнді дақылдарды (күрішті қоспағанда), бұршақ дақылдарын және майлы тұқымдарды өсіру	520 217,7	267 827,8	770 410,2	373 381,9	620 769,5	Выращивание зерновых культур (за исключением риса), бобовых культур и масличных семян
Тұқым шаруашылығын қосқанда, дәнді және бұршақ дақылдарын өсіру	492 446,0	236 163,7	710 096,0	311 493,3	530 254,2	Выращивание зерновых и бобовых культур, включая семеноводство
Майлы өсімдіктерді және олардың тұқымдарын өсіру	27 771,7	31 664,1	60 314,2	61 888,6	90 515,3	Выращивание масличных культур и их семян
Күрішті өсіру	14 187,5	17 573,0	11 512,4	12 310,1	12 112,3	Выращивание риса
Көкөністерді және қауындарды, көкөністердің тамыр тәрізді және түйнекті түрлерін өсіру	224 974,9	217 155,1	322 383,7	333 192,8	364 982,4	Выращивание овощей и бахчевых, корнеплодов и клубнеплодов
Картопты және отырғызылатын материалдарды өсіру	128 421,5	109 739,6	178 551,9	147 388,3	161 038,5	Выращивание картофеля и посадочного материала
Көкөністерді, олардың тұқымдары мен көшеттерін өсіру	95 212,5	105 908,5	141 514,8	184 304,1	203 214,4	Выращивание овощей, их семян и рассады

	2009	2010	2011	2012	2013	
Қант қызылшасын және тұқымдарын өсіру	1 340,9	1 506,5	2 316,9	1 500,4	729,5	Выращивание сахарной свеклы и семян
Темекіні өсіру	2 106,4	738,3	630,2	1 373,2	912,6	Выращивание табака
Талшықты дақылдарды өсіру	14 055,4	23 775,6	31 134,1	29 118,1	31 298,0	Выращивание волокнистых прядильных культур
Мақтаны өсіру	14 055,4	23 775,6	31 134,1	29 118,1	31 298,0	Выращивание хлопка
Азық дақылдарын және олардың тұқымдарын өсіру	138 593,9	116 655,6	179 387,9	193 843,1	250 944,5	Выращивание кормовых культур и их семян
Гүл өсіру, гүл тұқымдары шаруашылығы	2 366,8	2 680,7	1 771,3	3 658,8	6 121,8	Выращивание цветов, семеноводство цветочных культур
Көп жылдық дақылдарды өсіру	15 802,5	16 246,5	21 197,7	26 313,3	31 294,8	Выращивание многолетних культур
Жүзімді өсіру	1 894,2	2 627,0	3 051,2	5 561,9	7 179,1	Выращивание винограда
Дәнді жемістерді және сүйекті жемістерді өсіру	9 861,3	9 461,2	12 261,7	15 248,9	18 247,0	Выращивание семечковых и косточковых плодов
Жеміс ағаштарының және бұталы жемістер мен жаңғақтардың басқа да түрлерін өсіру	4 047,0	4 158,3	5 884,6	5 502,3	5852,9	Выращивание прочих видов плодовых деревьев, кустарников и орехов
Мал шаруашылығының жалпы өнімі	703 174,5	774 105,8	942 384,3	1 011 191,9	1 064 338,1	Валовая продукция животноводства
Малдың сүтті тұқымдарын көбейту	237 401,1	259 680,6	323 951,3	312 988,9	333 628,5	Разведение молочных пород скота
Малдың және енекенің басқа да тұқымдарын көбейту	182 003,6	206 355,7	254 346,7	283 419,7	328 427,4	Разведение прочих пород скота и буйволлов
Жылқыларды және басқа да тұяқты тұқымдарды өсіру	45 041,9	49 858,8	63 681,5	80 526,6	96 335,8	Разведение лошадей и прочих копытных пород

	2009	2010	2011	2012	2013	
Түйелерді және түйе тектес жануарларды өсіру	3 654,2	4 252,0	7 453,5	9 339,3	10 114,4	Разведение верблюдов и верблюдовых
Қойларды және ешкілерді өсіру	73 282,3	81 102,9	103 158,1	131 090,2	147 158,2	Разведение овец и коз
Шошқаларды және торайларды өсіру	87 965,2	99 968,5	111 477,2	109 008,5	49 349,0	Разведение свиней и поросят
Құс шаруашылығы	56 918,2	66 959,2	70 780,7	78 004,1	91 513,1	Птицеводство
Жануарлардың басқа түрлерін өсіру	16 908,0	5 928,1	7 535,3	6 814,5	7 811,7	Разведение прочих видов животных
Ауыл шаруашылығы салаларындағы қызметтер	5 872,8	5 871,7	6 463,6	6 664,7	8 761,9	Услуги в области сельского хозяйства
Ауыл шаруашылығы дақылдарын өсіру салаларындағы қызметтер	5 646,1	5 582,6	5 955,8	5 817,4	7 755,6	Услуги в области выращивания сельскохозяйственных культур
Ветеринарлықтан басқа, мал шаруашылығы салаларындағы қызметтер	169,4	232,3	410,8	712,1	909,5	Услуги в области животноводства, кроме ветеринарных
Өнімді жинағаннан кейінгі ауыл шаруашылығы қызметтері	7,4	7,3	3,8	0,6	1,9	Услуги сельскохозяйственных после сбора урожая
Көбейту үшін тұқымдарды дайындау және өңдеу бойынша қызметтер	49,9	49,5	93,2	134,6	94,9	Услуги по обработке и подготовке семян для размножения

1.16 Өңірлер бойынша ауыл шаруашылығы өнімдерінің (қызметтерінің) жалпы шығарылымы

Валовый выпуск продукции (услуг) сельского хозяйства по регионам

млн. теңге	2009	2010	2011	2012	2013
		Барлығы			
		Всего			
Қазақстан Республикасы	1 641 352,4	1 442 630,1	2 286 042,3	1 999 046,6	2 386 103,5
Ақмола	201 881,8	108 906,3	246 247,9	148 822,9	231 590,4
Ақтөбе	88 082,2	82 276,1	116 037,0	113 468,0	125 376,4
Алматы	230 029,8	217 769,6	290 983,9	342 543,2	377 213,9
Атырау	20 485,1	19 475,1	33 478,2	40 376,1	44 029,9
Батыс Қазақстан	52 168,0	52 808,2	82 756,0	73 418,9	79 678,4
Жамбыл	68 356,9	68 461,6	89 360,3	94 393,8	127 346,5

	2009	2010	2011	2012	2013
Қарағанды	90 635,2	83 625,1	119 298,4	114 056,7	142 864,8
Қостанай	249 340,5	213 494,7	394 419,8	184 938,9	230 861,6
Қызылорда	38 177,2	44 241,9	45 362,6	48 505,2	48 569,1
Маңғыстау	3 633,5	4 429,2	6 563,8	7 822,5	8 036,6
Оңтүстік Қазақстан	137 926,4	163 832,8	207 914,9	259 203,7	296 993,7
Павлодар	77 644,2	60 689,7	94 522,2	79 643,4	118 680,7
Солтүстік Қазақстан	214 391,0	166 754,7	353 527,5	252 501,9	264 936,4
Шығыс Қазақстан	165 725,3	153 133,2	202 249,2	237 221,8	287 755,2
Астана қаласы	1 536,3	1 346,7	1 813,8	1 436,5	1 696,7
Алматы қаласы	1 339,0	1 385,2	1 506,8	693,1	673,1

Өсімдік шаруашылығының жалпы өнімі

Валовая продукция растениеводства

Қазақстан Республикасы	932 305,1	662 652,6	1 337 194,4	981 190,0	1 313 003,5
Ақмола	149 208,2	56 483,6	192 615,9	92 706,3	169 383,0
Ақтөбе	39 190,6	27 515,9	48 406,2	34 842,8	45 733,9
Алматы	124 139,9	104 208,7	150 361,1	175 248,2	189 290,2
Атырау	5 094,7	5 003,2	10 571,4	11 245,7	12 612,0
Батыс Қазақстан	18 613,4	18 369,1	39 686,4	26 671,4	31 119,7
Жамбыл	35 196,9	33 062,4	45 002,7	42 787,5	62 685,8
Қарағанды	37 038,1	29 859,8	49 658,3	41 530,7	63 333,9
Қостанай	144 656,0	97 131,4	265 931,2	90 165,4	164 789,8
Қызылорда	26 846,3	30 886,0	27 788,9	28 980,6	29 802,8
Маңғыстау	632,0	845,4	1 437,1	1 264,7	1 093,4
Оңтүстік Қазақстан	66 760,5	85 152,3	108 186,7	142 566,2	167 974,9
Павлодар	44 109,3	21 731,1	44 618,8	25 245,3	62 381,0
Солтүстік Қазақстан	163 355,0	102 098,5	273 545,7	176 517,9	192 490,0
Шығыс Қазақстан	76 094,3	49 270,1	77 850,9	89 929,5	118 585,7
Астана қаласы	910,1	664,2	1 053,2	938,6	1 163,9
Алматы қаласы	459,8	370,9	479,9	549,2	563,5

Мал шаруашылығының жалпы өнімі

Валовая продукция животноводства

Қазақстан Республикасы	703 174,5	774 105,8	942 384,3	1 011 191,9	1 064 338,1
Ақмола	52 451,3	52 142,3	53 322,1	55 818,9	61 418,3
Ақтөбе	48 830,8	54 681,8	67 531,8	78 555,8	79 381,0
Алматы	105 210,2	112 866,6	139 907,1	166 422,7	186 668,4
Атырау	15 097,2	14 138,9	22 528,3	28 446,2	31 041,1
Батыс Қазақстан	32 746,6	34 229,6	42 906,1	46 567,8	48 071,6
Жамбыл	32 861,2	35 036,3	44 033,7	51 353,2	64 030,0
Қарағанды	53 391,0	53 554,2	69 417,1	72 183,0	79 108,3
Қостанай	103 932,2	115 778,8	127 597,3	93 730,9	64 533,9
Қызылорда	11 045,6	12 880,7	17 056,8	18 627,9	17 987,9
Маңғыстау	2 935,2	3 555,8	5 086,8	6 525,4	6 925,9
Оңтүстік Қазақстан	70 378,9	77 734,4	98 850,8	115 518,1	127 562,5
Павлодар	33 459,5	38 840,1	49 765,9	54 215,1	56 168,1
Солтүстік Қазақстан	50 796,3	64 512,7	79 736,5	75 762,9	72 194,1
Шығыс Қазақстан	89 513,9	103 736,7	124 240,3	147 070,3	168 850,1
Астана қаласы	177,4	197,9	235,5	249,8	287,3
Алматы қаласы	347,2	219,0	168,2	143,9	109,6

Ауыл шаруашылығы салаларындағы қызметтер

Услуги в области сельского хозяйства

Қазақстан Республикасы	5 872,8	5 871,7	6 463,6	6 664,7	8 761,9
Ақмола	222,3	280,4	309,9	297,7	789,1
Ақтөбе	60,8	78,4	99,0	69,4	261,5
Алматы	679,7	694,3	715,7	872,3	1 055,3
Атырау	293,2	333,0	378,5	684,2	376,8
Батыс Қазақстан	808,0	209,5	163,5	179,7	487,1
Жамбыл	298,8	362,9	323,9	253,1	630,8

	2009	2010	2011	2012	2013
Қарағанды	206,1	211,1	223,0	343,0	422,6
Қостанай	752,3	584,5	891,3	1 042,6	1 537,9
Қызылорда	285,3	475,2	516,9	896,7	778,4
Маңғыстау	66,3	28,0	39,9	32,4	17,3
Оңтүстік Қазақстан	787,0	946,1	877,4	1 119,4	1 456,3
Павлодар	75,4	118,5	137,5	183,0	131,6
Солтүстік Қазақстан	239,7	143,5	245,3	221,1	252,3
Шығыс Қазақстан	117,1	126,4	158,0	222,0	319,4
Астана қаласы	448,8	484,6	525,1	248,1	245,5
Алматы қаласы	532,0	795,3	858,7	-	-

Ауыл шаруашылығы жалпы өнімдерінің (қызметтерінің) нақты көлем индексі Индекс физического объема валовой продукции (услуг) сельского хозяйства



Шаруашылық санаттары бойынша ауыл шаруашылығы өнімдерінің (қызметтерінің) жалпы шығарылымының құрылымы Структура валового выпуска продукции (услуг) сельского хозяйства по категориям хозяйств



2013 жылы өңірлер бойынша республиканың өсімдік және мал шаруашылығы өнімдерінің жалпы шығарылымының құрылымы
Структура валового выпуска продукции растениеводства и животноводства
республики по регионам в 2013 году

республикалық көлемге пайызбен

в процентах к республиканскому объему

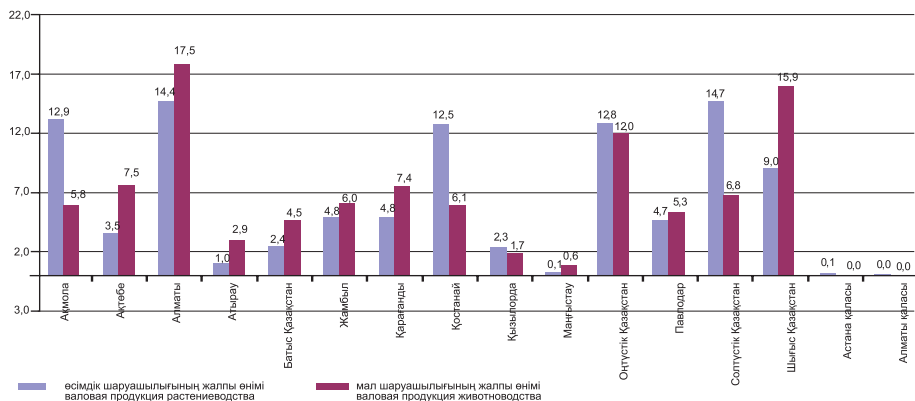

Республиканың ауыл шаруашылығы өнімдерінің (қызметтерінің) жалпы шығарылымындағы өңірлердің үлесі
Доля регионов в валовом выпуске продукции (услуг) сельского хозяйства
республики

республикалық көлемге пайызбен

в процентах к республиканскому объему

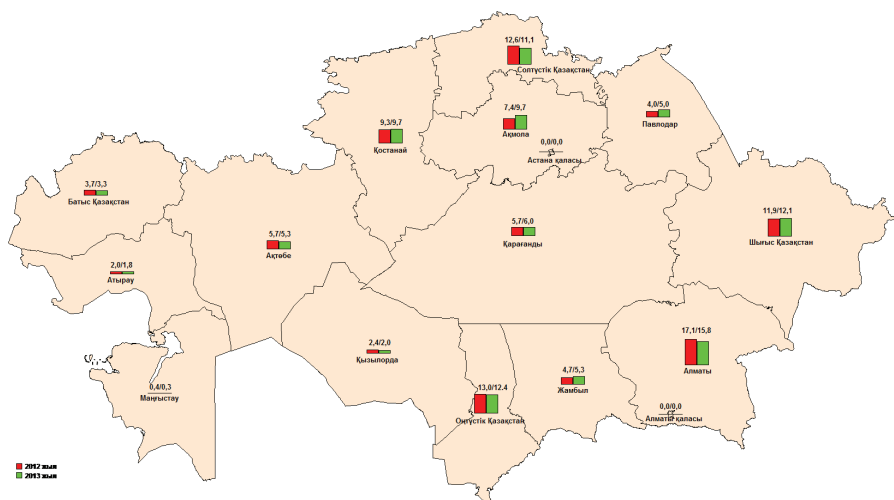

2013 жылғы өңірлердің ауыл шаруашылығы өнімдерінің (қызметтерінің) жалпы шығарылымындағы өсімдік шаруашылығы мен мал шаруашылығының үлесі **Доля валовой продукции растениеводства и животноводства в валовом выпуске продукции (услуг) сельского хозяйства регионов в 2013 году**

өңірлік көлемге пайызбен

в процентах к региональному объему

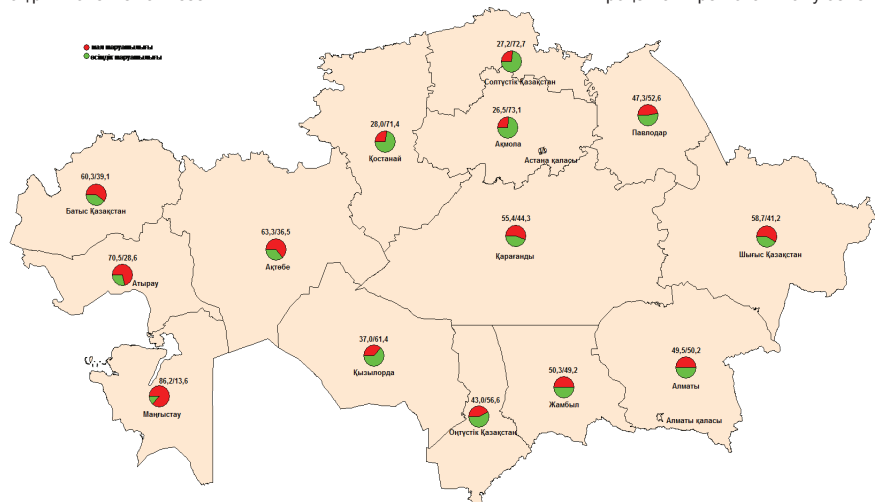

2013 жылғы шаруашылық санаттары бойынша өңірлердің ауыл шаруашылығы өнімдерінің (қызметтерінің) жалпы шығарылымының құрылымы

Структура валового выпуска продукции (услуг) сельского хозяйства регионов по категориям хозяйств в 2013 году

өңірлік көлемге пайызбен

в процентах к региональному объему

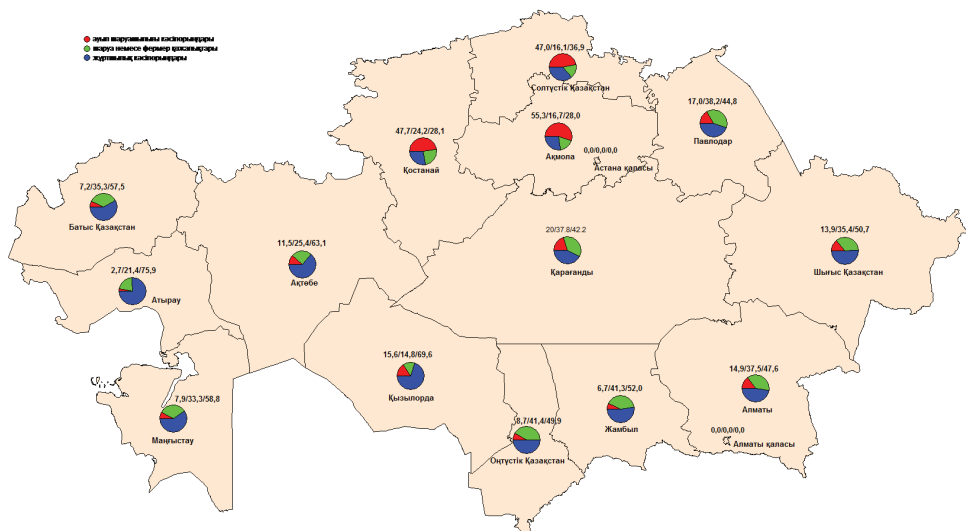

Шаруашылықтың барлық санаттарындағы жеке ауылшаруашылық дақылдарын жалпы жинаудың өзгеруі
Изменение валового сбора отдельных сельскохозяйственных культур во всех категориях хозяйств

өткен жылға пайызбен

в процентах к предыдущему году

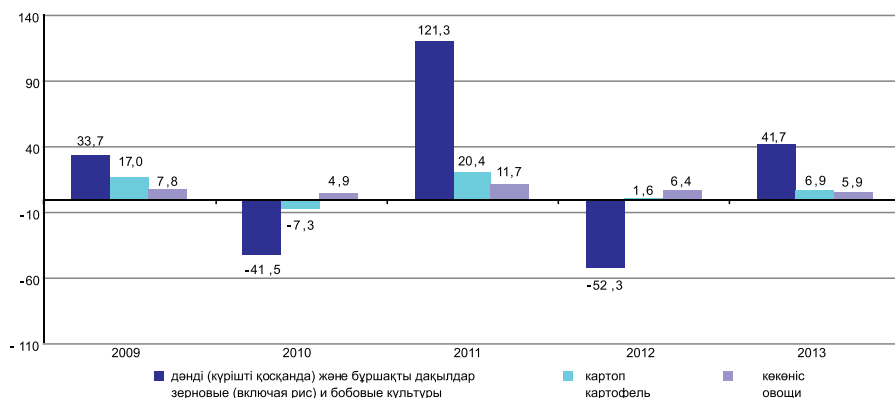

Шаруашылықтың барлық санаттарындағы мал шаруашылығының жеке өнімдерін өндірудің өзгеруі
Изменение производства отдельных видов продукции животноводства во всех категориях хозяйств

өткен жылға пайызбен

в процентах к предыдущему году

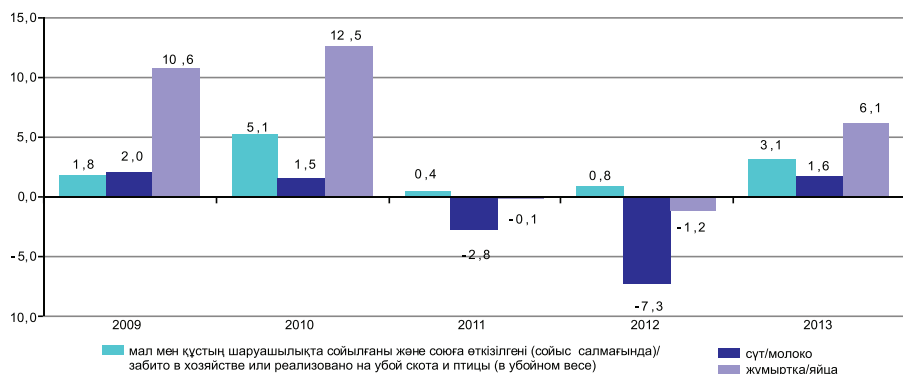

2. Ауыл шаруашылығы өндірістерінің ауыл шаруашылығы кәсіпорындарындағы пайдалылығы Рентабельность сельскохозяйственного производства в сельскохозяйственных предприятиях

2.1 Ауыл шаруашылығы кәсіпорындарындағы ауыл шаруашылығы өнімін өндірудің пайдалылық (залалдылық) деңгейі Уровень рентабельности (убыточности) производства сельскохозяйственной продукции в сельскохозяйственных предприятиях

пайызбен	в процентах				
	2009	2010	2011	2012	2013
Қазақстан Республикасы	16,7	17,9	36,5	24,8	17,5
Ақмола	14,8	6,4	37,0	19,9	25,0
Ақтөбе	16,1	3,1	17,1	-0,8	2,4
Алматы	6,7	20,1	17,4	22,7	6,3
Атырау	7,4	6,5	11,8	15,3	5,4
Батыс Қазақстан	7,6	12,2	8,8	4,1	8,8
Жамбыл	17,8	30,8	22,8	19,3	23,3
Қарағанды	18,2	11,0	22,6	20,6	17,4
Қостанай	24,2	18,2	62,8	23,7	15,9
Қызылорда	14,5	1,9	9,7	-1,6	-2,8
Маңғыстау	2,4	9,0	13,8	30,9	9,4
Оңтүстік Қазақстан	18,9	15,8	15,6	16,3	12,8
Павлодар	11,4	25,9	30,4	27,2	34,9
Солтүстік Қазақстан	17,6	29,2	35,2	34,4	23,1
Шығыс Қазақстан	16,0	30,8	31,9	45,8	14,9

2.2 Ауыл шаруашылығы кәсіпорындарындағы өсімдік шаруашылығы өнімін өндірудің пайдалылық (залалдылық) деңгейі Уровень рентабельности (убыточности) производства продукции растениеводства в сельскохозяйственных предприятиях

пайызбен	в процентах				
	2009	2010	2011	2012	2013
Қазақстан Республикасы	19,8	19,1	44,1	29,7	22,4
Ақмола	14,8	5,4	40,5	25,3	27,0
Ақтөбе	20,4	-3,7	21,4	-7,4	-9,4
Алматы	23,8	25,8	32,9	30,8	23,8
Атырау	-2,4	10,6	17,5	24,9	18,6
Батыс Қазақстан	3,8	4,8	14,4	-0,2	19,8
Жамбыл	25,9	42,1	33,3	24,9	14,6
Қарағанды	31,8	17,6	44,0	35,6	28,7
Қостанай	24,5	19,1	69,1	26,9	18,7
Қызылорда	14,4	1,9	9,6	-2,1	-3,7
Маңғыстау	18,6	-11,5	3,3	40,2	-19,0
Оңтүстік Қазақстан	18,5	13,2	16,0	16,5	11,5
Павлодар	36,9	62,6	45,1	31,5	58,7
Солтүстік Қазақстан	19,1	32,2	38,2	37,3	24,7
Шығыс Қазақстан	22,2	46,3	44,9	68,0	24,3

**2.3 Ауыл шаруашылығы кәсіпорындарындағы мал шаруашылығы өнімін
өндірудің пайдалылық (залалдылық) деңгейі**

**Уровень рентабельности (убыточности) производства продукции
животноводства в сельскохозяйственных предприятиях**

пайызбен	в процентах				
	2009	2010	2011	2012	2013
Қазақстан Республикасы	8,0	15,2	15,0	14,3	7,6
Ақмола	14,1	13,8	5,0	-8,7	13,4
Ақтөбе	8,9	9,2	12,1	2,7	10,9
Алматы	2,3	18,9	12,9	20,8	0,0
Атырау	8,8	5,6	11,0	14,1	3,0
Батыс Қазақстан	10,5	17,0	5,1	6,3	4,5
Жамбыл	8,2	16,3	12,1	14,6	31,6
Қарағанды	4,7	6,4	5,9	6,9	8,8
Қостанай	21,6	14,3	31,8	12,1	6,8
Қызылорда	16,4	0,4	11,6	1,9	2,8
Маңғыстау	0,8	23,7	20,6	27,0	20,6
Оңтүстік Қазақстан	19,6	20,4	15,0	15,9	15,6
Павлодар	-2,2	10,2	21,2	24,5	18,2
Солтүстік Қазақстан	4,4	4,4	4,4	8,7	11,5
Шығыс Қазақстан	12,6	21,8	24,8	33,7	9,9

**2.4 Ауыл шаруашылығы кәсіпорындарындағы ауыл шаруашылығы өнімінің жеке
түрлерін өндірудің пайдалылық (залалдылық) деңгейі**

**Уровень рентабельности (убыточности) производства отдельных видов
сельскохозяйственной продукции в сельскохозяйственных предприятиях**

**Дәнді (күрішті қосқанда) және бұршақты дақылдар
Зерновые (включая рис) и бобовые культуры**

пайызбен	в процентах				
	2009	2010	2011	2012	2013
Қазақстан Республикасы	19,3	17,7	45,9	29,2	22,6
Ақмола	14,9	5,3	40,1	25,1	27,1
Ақтөбе	20,4	-7,1	26,2	-12,6	-13,8
Алматы	18,0	15,6	31,0	45,8	20,0
Атырау	-	-	-	25,0	-
Батыс Қазақстан	0,2	-15,6	12,9	-1,3	17,0
Жамбыл	31,6	36,3	46,3	25,4	19,0
Қарағанды	34,8	22,2	45,9	45,9	37,9
Қостанай	24,6	19,3	70,0	26,8	18,6
Қызылорда	14,0	1,1	8,3	-3,9	-4,8
Оңтүстік Қазақстан	14,1	10,5	16,7	18,8	17,2
Павлодар	41,4	72,4	60,5	29,6	57,2
Солтүстік Қазақстан	18,7	32,8	40,6	37,8	23,6
Шығыс Қазақстан	14,9	33,2	38,9	44,7	27,1

Картоп Картофель

пайызбен

в процентах

	2009	2010	2011	2012	2013
Қазақстан Республикасы	43,3	30,3	40,2	29,4	21,3
Ақмола	19,4	39,0	6,3	28,9	7,6
Ақтөбе	30,1	1,4	-23,3	36,3	16,5
Алматы	29,3	67,7	27,9	17,4	8,4
Атырау	17,2	22,3	24,5	25,0	20,5
Батыс Қазақстан	-2,9	13,1	0,0	-35,6	35,9
Жамбыл	20,2	7,8	-23,3	27,8	-0,3
Қарағанды	59,7	36,7	68,2	31,0	23,7
Қостанай	21,1	46,9	69,0	21,4	10,7
Қызылорда	-20,7	-46,1	3,2	16,0	3,0
Оңтүстік Қазақстан	19,6	390,5	15,2	18,8	21,9
Павлодар	29,6	-0,3	48,4	39,5	52,3
Солтүстік Қазақстан	75,2	6,7	34,0	47,0	59,2
Шығыс Қазақстан	29,2	48,0	37,4	27,9	1,8

Күнбағыс Подсолнечник

пайызбен

в процентах

	2009	2010	2011	2012	2013
Қазақстан Республикасы	30,9	50,9	46,8	89,6	31,2
Ақмола	54,3	40,1	95,5	52,2	41,9
Ақтөбе	-7,6	-5,7	15,8	44,6	-11,2
Алматы	0,6	65,8	25,5	49,0	42,8
Батыс Қазақстан	65,7	251,6	12,7	20,2	11,2
Жамбыл	-34,7	-34,7	225,7	53,0	-
Қарағанды	341,5	-76,4	-	-	-
Қостанай	2,7	3,8	41,9	77,2	46,3
Оңтүстік Қазақстан	26,6	16,9	23,2	39,8	20,4
Павлодар	23,9	100,3	-40,4	21,2	71,3
Солтүстік Қазақстан	-3,9	-4,5	37,6	42,8	0,4
Шығыс Қазақстан	42,2	81,4	65,3	126,6	43,0

Көкөністер Овоци

пайызбен

в процентах

	2009	2010	2011	2012	2013
Қазақстан Республикасы	3,2	14,3	17,6	4,7	11,4
Ақмола	16,0	99,6	7,2	24,1	11,7
Ақтөбе	31,0	35,0	2,1	-9,2	-1,3
Алматы	0,2	73,6	49,8	-4,6	23,2
Атырау	-4,1	19,7	9,8	18,2	21,0
Батыс Қазақстан	59,3	22,6	15,8	-9,8	39,7
Жамбыл	13,9	19,2	5,4	3,0	14,4
Қарағанды	-62,1	-57,1	-22,1	0,8	-20,5
Қостанай	16,3	4,6	28,2	9,8	21,9
Қызылорда	-24,9	-7,7	9,4	-40,2	8,9
Маңғыстау	12,4	-21,5	0,5	38,7	-17,3
Оңтүстік Қазақстан	33,2	25,1	17,4	4,1	-0,8
Павлодар	35,4	-14,5	-14,5	75,9	79,1
Солтүстік Қазақстан	-31,1	39,4	23,7	23,9	-0,8
Шығыс Қазақстан	18,9	14,6	15,9	11,2	39,1

**Ірі қара мал
Крупный рогатый скот**

пайызбен	в процентах				
	2009	2010	2011	2012	2013
Қазақстан Республикасы	3,4	5,6	10,1	1,3	9,4
Ақмола	10,2	-8,1	-17,5	-33,7	17,4
Ақтөбе	16,7	13,4	27,3	44,6	36,2
Алматы	14,6	24,5	3,9	20,0	17,1
Атырау	12,3	3,9	16,1	6,9	39,4
Батыс Қазақстан	1,2	16,6	11,6	7,2	13,5
Жамбыл	-10,6	2,4	-12,6	-2,2	0,6
Қарағанды	19,8	21,2	28,1	29,6	14,4
Қостанай	4,1	14,2	20,1	16,9	4,6
Қызылорда	22,8	-1,1	14,1	0,5	4,9
Маңғыстау	-	25,0	-	6,3	-
Оңтүстік Қазақстан	-0,8	23,1	20,5	-5,3	14,2
Павлодар	4,7	-10,9	37,2	34,3	11,7
Солтүстік Қазақстан	-9,5	-4,7	0,7	-25,0	-3,2
Шығыс Қазақстан	-1,0	2,1	8,4	18,6	9,7

**Қой мен ешкі
Овцы и козы**

пайызбен	в процентах				
	2009	2010	2011	2012	2013
Қазақстан Республикасы	7,1	16,1	12,0	14,1	19,7
Ақмола	-16,2	3,2	1,5	-59,4	-29,6
Ақтөбе	5,3	9,0	16,7	13,9	13,5
Алматы	13,3	20,2	6,5	61,1	25,1
Атырау	4,3	0,6	3,2	16,6	19,6
Батыс Қазақстан	-0,8	26,8	15,4	9,3	23,5
Жамбыл	8,0	25,8	36,5	-3,0	28,6
Қарағанды	19,5	19,4	19,1	49,4	80,9
Қостанай	6,4	-5,9	-75,7	-54,9	-6,1
Қызылорда	-2,9	2,4	18,8	-6,1	-0,8
Маңғыстау	6,9	39,3	29,3	5,1	1,2
Оңтүстік Қазақстан	13,7	10,8	15,1	1,9	10,1
Павлодар	12,5	-27,0	8,4	11,8	33,0
Солтүстік Қазақстан	-10,2	-34,6	-31,8	-47,5	5,7
Шығыс Қазақстан	16,8	2,7	114,9	68,0	39,1

**Шошқа
Свиньи**

пайызбен	в процентах				
	2009	2010	2011	2012	2013
Қазақстан Республикасы	9,0	9,5	3,3	9,2	1,1
Ақмола	-7,6	5,7	1,4	14,7	-8,2
Ақтөбе	7,7	-1,6	-4,3	-19,5	-3,3
Алматы	9,1	11,9	3,6	10,1	4,9
Атырау	19,3	-	11,8	-	3,6
Батыс Қазақстан	-6,4	-22,8	-5,4	3,8	-19,8
Жамбыл	9,9	7,5	35,9	33,0	33,8
Қарағанды	13,0	26,4	4,1	62,2	0,6
Қостанай	15,3	2,4	20,1	15,5	-3,0
Қызылорда	-	-14,6	-10,9	25,3	-
Оңтүстік Қазақстан	4,4	8,0	-0,5	14,0	20,3
Павлодар	5,2	-7,1	-5,2	-17,6	-42,0
Солтүстік Қазақстан	15,9	5,2	7,9	61,7	-2,0
Шығыс Қазақстан	13,9	65,8	35,6	24,6	3,9

Сүт Молоко

пайызбен	в процентах				
	2009	2010	2011	2012	2013
Қазақстан Республикасы	25,0	29,3	42,5	29,6	31,3
Ақмола	9,2	18,1	22,6	17,3	27,2
Ақтөбе	20,9	18,1	80,5	-16,0	86,3
Алматы	41,9	52,8	56,9	47,6	41,5
Атырау	9,6	11,8	8,1	9,9	13,3
Батыс Қазақстан	9,6	7,9	-31,4	21,4	-17,8
Жамбыл	14,1	10,2	37,5	35,1	36,6
Қарағанды	46,2	50,8	58,6	13,1	55,5
Қостанай	33,9	26,6	57,4	29,2	17,5
Қызылорда	19,1	8,4	15,7	2,8	-2,3
Маңғыстау	-6,2	-29,3	17,2	218,4	62,7
Оңтүстік Қазақстан	2,8	1,2	3,1	3,0	1,2
Павлодар	17,9	28,4	30,2	27,0	34,6
Солтүстік Қазақстан	6,0	31,9	46,0	41,3	46,2
Шығыс Қазақстан	44,6	33,4	44,3	35,9	31,2

Жұмыртқа Яйца

пайызбен	в процентах				
	2009	2010	2011	2012	2013
Қазақстан Республикасы	13,7	15,4	8,5	15,9	9,7
Ақмола	20,9	21,6	10,7	8,3	10,6
Ақтөбе	2,1	8,9	8,9	4,4	2,1
Алматы	13,4	13,0	-5,6	34,6	8,4
Батыс Қазақстан	29,1	26,4	10,4	13,5	10,6
Жамбыл	18,9	22,1	-9,3	3,1	54,2
Қарағанды	-1,2	-4,6	2,1	3,1	8,4
Қостанай	44,0	28,5	37,1	8,1	13,1
Оңтүстік Қазақстан	41,8	54,0	45,3	51,7	43,4
Павлодар	-22,3	53,0	40,9	-47,6	3,5
Солтүстік Қазақстан	5,9	-2,0	-8,8	7,4	1,0
Шығыс Қазақстан	11,2	14,8	-16,5	17,1	-2,3

Жүн Шерсть

пайызбен	в процентах				
	2009	2010	2011	2012	2013
Қазақстан Республикасы	-5,9	-2,5	11,7	24,8	12,7
Ақмола	0,4	12,4	4,7	-14,6	2,5
Ақтөбе	-62,4	-72,5	-70,9	-10,5	15,1
Алматы	15,8	10,4	6,9	21,6	13,2
Атырау	-17,5	11,5	33,3	79,5	-7,8
Батыс Қазақстан	-1,9	21,4	33,4	17,8	18,7
Жамбыл	-7,1	16,7	53,2	76,0	25,6
Қарағанды	-41,2	26,5	-	-	-50,0
Қостанай	-	-34,5	28,0	13,9	30,4
Қызылорда	18,6	-3,4	9,0	3,4	8,4
Маңғыстау	-72,9	-17,9	9,5	-17,1	-27,2
Оңтүстік Қазақстан	1,2	-30,0	66,3	2,0	2,4
Павлодар	-10,8	-31,5	9,3	-54,8	-
Солтүстік Қазақстан	-4,3	-	-	-	-13,8
Шығыс Қазақстан	-11,0	43,9	137,0	101,9	32,9

2.5 Ауыл шаруашылығы кәсіпорындарында өсімдік шаруашылығының 1 центнер өткізілген өнімінің өзіндік құны

Себестоимость 1 центнера реализованной продукции растениеводства в сельскохозяйственных предприятиях

**Дәнді (күрішті қосқанда) және бұршақты дақылдар
Зерновые (включая рис) и бобовые культуры**

теңге	тенге				
	2009	2010	2011	2012	2013
Қазақстан Республикасы	1 457	2 248	1 529	2 223	1 988
Ақмола	1 479	2 862	1 979	2 369	1 904
Ақтөбе	1 472	2 436	1 778	4 481	3 210
Алматы	1 562	2 219	2 207	2 248	2 318
Атырау	-	-	-	457	-
Батыс Қазақстан	3 338	3 844	1 944	3 268	2 810
Жамбыл	958	1 139	1 442	2 227	1 921
Қарағанды	1 381	1 547	1 403	1 670	1 795
Қостанай	1 402	2 270	1 160	2 359	2 044
Қызылорда	1 698	3 627	3 711	3 384	3 418
Оңтүстік Қазақстан	1 451	1 669	2 228	2 495	2 142
Павлодар	1 617	1 496	1 799	2 113	1 478
Солтүстік Қазақстан	1 461	1 836	1 313	1 963	1 918
Шығыс Қазақстан	1 580	1 601	1 930	1 975	2 070

**Картоп
Картофель**

теңге	тенге				
	2009	2010	2011	2012	2013
Қазақстан Республикасы	2 482	2 873	3 137	2 887	2 940
Ақмола	1 763	2 594	4 152	4 097	2 993
Ақтөбе	3 580	6 057	12 280	4 041	4 028
Алматы	2 643	2 033	4 675	2 626	5 018
Атырау	6 363	6 964	4 225	1 353	1 546
Батыс Қазақстан	4 252	3 472	6 087	6 351	2 757
Жамбыл	3 767	3 000	4 500	2 344	2 280
Қарағанды	2 801	2 861	2 889	2 846	2 900
Қостанай	1 692	2 665	1 929	2 718	2 997
Қызылорда	3 033	4 771	3 490	1 316	3 000
Оңтүстік Қазақстан	2 537	3 268	3 080	2 614	2 493
Павлодар	2 487	2 725	2 404	2 983	2 255
Солтүстік Қазақстан	1 871	3 565	1 999	1 969	2 048
Шығыс Қазақстан	2 718	3 091	3 680	3 752	3 402

**Күнбағыс
Подсолнечник**

теңге	тенге				
	2009	2010	2011	2012	2013
Қазақстан Республикасы	2 588	3 504	3 507	3 185	3 445
Ақмола	1 793	3 740	2 692	3 447	3 950
Ақтөбе	3 639	5 904	3 765	3 725	4 550
Алматы	2 239	3 319	3 617	3 363	3 910
Батыс Қазақстан	4 014	4 612	2 790	5 565	3 960
Жамбыл	4 889	4 000	4 667	8 959	-
Қарағанды	1 242	24 592	-	-	-

	2009	2010	2011	2012	2013
Қостанай	3 626	4 994	3 041	3 620	3 282
Оңтүстік Қазақстан	3 296	3 602	5 519	4 705	7 373
Павлодар	2 716	2 517	10 674	6 248	2 741
Солтүстік Қазақстан	3 839	6 231	3 283	3 880	2 952
Шығыс Қазақстан	2 316	2 709	3 343	2 749	3 506

**Бақша дақылдарын қоса, көкөністер
Овоци, включая бахчевые культуры**

тенге

тенге

	2009	2010	2011	2012	2013
Қазақстан Республикасы	1 652	2 138	2 265	2 381	4 446
Ақмола	1 906	1 043	4 496	8 990	10 797
Ақтөбе	3 194	3 990	8 759	15 704	10 678
Алматы	1 481	1 709	1 688	1 916	6 307
Атырау	3 379	2 758	2 219	2 206	3 487
Батыс Қазақстан	2 350	3 290	3 945	4 313	3 298
Жамбыл	727	934	1 062	957	991
Қарағанды	16 409	18 767	3 756	12 626	19 118
Қостанай	3 505	4 591	2 083	3 882	3 354
Қызылорда	1 796	330	298	1 872	2 017
Маңғыстау	4 953	17 656	3 982	12 951	19 172
Оңтүстік Қазақстан	884	1 187	1 653	1 428	2 582
Павлодар	1 102	1 945	2 384	2 619	2 679
Солтүстік Қазақстан	9 407	6 440	3 242	6 863	8 793
Шығыс Қазақстан	5 262	7 611	4 259	7 707	5 539

**2.6 Ауыл шаруашылығы кәсіпорындарында мал шаруашылығының 1 центнер
өткізілген өнімінің өзіндік құны**

**Себестоимость 1 центнера реализованной продукции животноводства в
сельскохозяйственных предприятиях**

**Ірі қара мал
Крупный рогатый скот**

тенге

тенге

	2009	2010	2011	2012	2013
Қазақстан Республикасы	20 850	27 099	36 869	48 209	37 768
Ақмола	20 761	29 375	46 696	109 686	38 840
Ақтөбе	16 289	29 845	37 446	33 570	35 209
Алматы	21 300	26 060	39 156	44 233	38 230
Атырау	29 930	56 242	30 910	93 053	40 882
Батыс Қазақстан	27 897	33 843	15 439	46 542	51 075
Жамбыл	27 015	27 338	65 968	49 816	64 346
Қарағанды	19 331	18 436	30 880	36 044	33 276
Қостанай	19 245	23 529	40 925	37 740	35 980
Қызылорда	24 601	40 100	49 691	271 379	74 450
Маңғыстау	-	60 000	-	80 000	-
Оңтүстік Қазақстан	26 359	23 478	37 531	31 328	43 305
Павлодар	19 007	36 791	28 286	32 763	34 958
Солтүстік Қазақстан	24 305	25 859	37 004	52 975	35 818
Шығыс Қазақстан	21 622	25 862	29 507	35 204	36 190

**Қой мен ешкі
Овцы и козы**

теңге	теңге				
	2009	2010	2011	2012	2013
Қазақстан Республикасы	25 073	22 606	37 312	40 797	35 376
Ақмола	46 705	43 816	182 125	152 833	53 696
Ақтөбе	21 411	24 637	36 846	38 944	36 575
Алматы	30 474	22 279	49 225	42 630	38 264
Атырау	31 439	17 824	22 582	39 373	30 369
Батыс Қазақстан	15 317	17 767	20 445	28 218	31 599
Жамбыл	28 260	17 151	28 743	35 907	31 547
Қарағанды	20 634	22 208	26 354	23 540	21 050
Қостанай	22 591	25 628	146 888	97 606	46 415
Қызылорда	33 460	52 022	33 730	54 983	49 354
Маңғыстау	26 731	24 356	21 422	59 362	49 677
Оңтүстік Қазақстан	14 478	33 391	33 870	42 463	43 565
Павлодар	34 348	29 164	15 932	35 939	21 623
Солтүстік Қазақстан	37 760	54 578	107 643	95 014	42 510
Шығыс Қазақстан	19 384	25 148	19 170	23 188	32 795

**Шошқа
Свиньи**

теңге	теңге				
	2009	2010	2011	2012	2013
Қазақстан Республикасы	23 932	24 258	25 072	25 788	29 023
Ақмола	27 424	23 662	39 352	48 139	23 916
Ақтөбе	24 059	50 466	14 875	29 389	24 950
Алматы	28 261	28 110	32 931	29 606	24 030
Атырау	55 364	-	73 056	43 021	47 153
Батыс Қазақстан	29 720	41 033	49 488	70 174	39 682
Жамбыл	25 986	15 014	32 411	23 068	29 481
Қарағанды	30 303	27 503	27 668	25 879	36 485
Қостанай	21 194	27 321	29 720	31 115	29 722
Қызылорда	21 231	64 400	109 778	23 947	-
Оңтүстік Қазақстан	35 982	35 896	34 262	35 703	35 341
Павлодар	19 620	30 539	33 237	45 307	53 004
Солтүстік Қазақстан	18 315	9 798	20 881	6 130	25 005
Шығыс Қазақстан	26 639	24 094	30 203	33 572	41 021

**Сүт
Молоко**

теңге	теңге				
	2009	2010	2011	2012	2013
Қазақстан Республикасы	4 029	4 274	4 388	5 967	6 024
Ақмола	4 476	4 842	5 808	8 332	7 204
Ақтөбе	2 956	4 390	2 902	8 147	5 167
Алматы	5 642	4 202	4 993	5 688	6 404
Атырау	11 921	13 758	14 814	16 262	18 550
Батыс Қазақстан	5 144	4 043	1 711	4 278	6 889
Жамбыл	3 299	4 232	4 009	3 970	4 372
Қарағанды	3 118	3 262	4 106	5 513	4 472
Қостанай	3 187	4 107	4 613	5 236	6 605
Қызылорда	4 862	3 504	6 743	1 603	8 180
Маңғыстау	19 990	29 893	20 578	15 768	29 525
Оңтүстік Қазақстан	4 363	4 617	5 169	5 656	6 208
Павлодар	3 347	4 074	5 284	5 808	3 278
Солтүстік Қазақстан	4 821	4 597	2 311	6 502	6 325
Шығыс Қазақстан	3 320	3 656	4 215	4 947	5 749

Жұмыртқа*
Яйца*

теңге	тенге				
	2009	2010	2011	2012	2013
Қазақстан Республикасы	8 466	9 318	8 987	10 861	11 352
Ақмола	8 960	8 416	10 328	10 067	10 013
Ақтөбе	10 545	9 675	10 325	10 446	11 533
Алматы	6 622	9 201	5 217	13 118	11 636
Атырау	-	-	-	-	17 140
Батыс Қазақстан	8 513	7 987	9 004	8 569	9 428
Жамбыл	9 090	8 751	12 488	8 991	9 874
Қарағанды	11 939	14 569	12 928	12 030	11 376
Қостанай	6 626	7 929	8 269	10 407	11 687
Оңтүстік Қазақстан	8 410	7 821	9 493	8 152	9 956
Павлодар	8 616	7 341	5 739	22 660	11 616
Солтүстік Қазақстан	9 923	8 839	9 895	7 885	12 352
Шығыс Қазақстан	10 032	10 096	19 799	47 087	47 232

* 1 мың дана.
1 тыс. штук.

Жүн
Шерсть

теңге	тенге				
	2009	2010	2011	2012	2013
Қазақстан Республикасы	10 777	10 338	14 553	9 046	8 586
Ақмола	5 528	1 932	6 360	4 960	6 045
Ақтөбе	15 945	24 502	23 014	4 020	3 104
Алматы	10 136	13 963	25 031	17 667	10 743
Атырау	6 171	3 703	3 775	3 024	2 887
Батыс Қазақстан	20 919	6 398	6 978	4 210	5 442
Жамбыл	15 599	10 670	19 645	16 173	16 686
Қарағанды	4 883	1 766	2 107	-	5 819
Қостанай	1 467	4 708	2 841	1 837	1 278
Қызылорда	6 543	18 403	14 296	9 324	10 363
Маңғыстау	5 000	3 542	10 463	3 306	5 557
Оңтүстік Қазақстан	6 574	2 912	3 544	5 485	5 276
Павлодар	10 367	8 628	8 308	3 341	1 486
Солтүстік Қазақстан	793	4 000	5 000	-	7 250
Шығыс Қазақстан	2 450	2 499	941	558	5 362

3. Өсімдік шаруашылығы Растениеводство

3.1 Жалпы жер аумағы* Общая земельная площадь*

Мың га

тыс. га

	Ауыл шаруашылығы кәсіпорындары Сельскохозяйственных предприятий					Шаруа немесе фермер қожалықтары Крестьянских или фермерских хозяйств				
	2009	2010	2011	2012	2013	2009	2010	2011	2012	2013
Қазақстан										
Республикасы	45 482	45 563	44 956	42 417	42 219	46 144	47 746	48 691	50 931	53 981
Ақмола	7 321	7 569	7 739	7 932	8 027	2 258	2 298	2 291	2 376	2 508
Ақтөбе	2 931	2 988	2 942	2 991	3 145	4 481	4 585	4 910	5 319	6 052
Алматы	3 165	3 033	2 982	2 922	2 926	4 586	4 640	4 839	4 935	5 153
Атырау	1 216	1 218	1 172	1 163	1 151	896	928	866	986	1 072
Батыс Қазақстан	1 161	1 120	1 058	1 056	998	3 234	3 415	3 574	3 883	4 268
Жамбыл	1 685	1 645	1 504	1 484	1 397	2 671	2 725	2 736	2 778	2 796
Қарағанды	1 766	1 811	1 857	2 030	2 101	9 014	9 089	8 986	9 552	10 491
Қостанай	6 126	6 334	6 477	6 570	6 626	3 061	3 292	3 534	3 806	3 923
Қызылорда	1 174	955	867	854	856	1 454	1 482	1 461	1 498	1 528
Маңғыстау	7 182	7 127	7 086	3 880	3 494	1 329	1 444	1 485	1 587	1 606
Оңтүстік Қазақстан	2 814	2 614	2 173	2 225	2 118	1 713	1 868	1 860	1 705	1 839
Павлодар	1 509	1 548	1 490	1 596	1 660	2 592	2 667	2 582	2 672	2 855
Солтүстік Қазақстан	5 582	5 770	5 803	5 795	5 845	1 329	1 377	1 414	1 470	1 484
Шығыс Қазақстан	1 832	1 813	1 789	1 905	1 863	7 523	7 933	8 148	8 359	8 403
Астана қаласы	17	17	16	13	11	3	3	5	4	2
Алматы қаласы	1	0,8	1	0,5	0,9	0,2	0,1	0,3	1	1

* Қазақстан Республикасы Ұлттық экономика министрлігінің Құрылыс, тұрғын үй-коммуналдық шаруашылық істері және жер ресурстарын басқару комитетінің деректері бойынша.
По данным Комитета по делам строительства, жилищно-коммунального хозяйства и управления земельными ресурсами Министерства национальной экономики Республики Казахстан.

3.2 2013 жылы ауыл шаруашылығының пайдалы жерлерінің болуы бойынша жеке кәсіпкерлерді және құрылымдық бөлімшелерді есепке ала отырып, шаруа немесе фермер қожалықтарының топтамасы

Группировка крестьянских или фермерских хозяйств, с учетом индивидуальных предпринимателей и структурных единиц, по наличию сельскохозяйственных угодий в 2013 году

	Ауыл шаруашылығы алабы бар шаруа немесе фермер қожалықтарының саны, бірлік	одан					
		50 га дейін		51-ден 200 га дейін		201-ден 500 га дейін	
		шаруа немесе фермер қожалықтарының саны, бірлік	а/ш жерлерінің жалпы алабы, га	шаруа немесе фермер қожалықтарының саны, бірлік	а/ш жерлерінің жалпы алабы, га	шаруа немесе фермер қожалықтарының саны, бірлік	а/ш жерлерінің жалпы алабы, га
		из них					
	Количество крестьянских или фермерских хозяйств, имеющих сельскохозяйственные угодья, единиц	до 50 га		от 51 до 200 га		от 201 до 500 га	
		количество крестьянских или фермерских хозяйств, единиц	общая площадь сельскохозяйственных угодий, га	количество крестьянских или фермерских хозяйств, единиц	общая площадь сельскохозяйственных угодий, га	количество крестьянских или фермерских хозяйств, единиц	общая площадь сельскохозяйственных угодий, га
Қазақстан Республикасы	181 169	117 263	1 192 585,8	28 195	2 925 025,9	16 096	5 068 497,5
Ақмола	4 059	264	8 509,8	1 583	183 754,6	1 148	367 324,8
Ақтөбе	4 372	176	4 238,3	840	100 070,7	1 094	346 906,2
Алматы	47 697	37 078	326 151,9	6 486	648 161,5	2 714	807 443,9
Атырау	2 034	799	12 714,3	452	44 646,6	348	105 332,0
Батыс Қазақстан	4 040	207	3 784,1	605	73 300,1	1 330	421 426,4
Жамбыл	16 046	10 585	161 893,0	3 265	329 486,0	1 330	404 576,9
Қарағанды	6 237	213	5 506,4	1 098	135 127,6	1 491	508 709,1
Қостанай	5 488	405	12 639,8	2 048	235 507,1	1 576	504 471,7
Қызылорда	2 598	773	17 177,9	909	96 958,9	467	149 282,1
Маңғыстау	1 142	216	2 340,2	84	8 235,9	180	68 824,9
Оңтүстік Қазақстан	65 451	59 449	484 512,4	4 710	439 947,5	984	286 489,1
Павлодар	2 730	483	9 416,2	574	63 112,4	526	170 264,4
Солтүстік Қазақстан	3 029	323	10 674,7	1 309	140 502,1	706	221 000,7
Шығыс Қазақстан	16 201	6 252	132 871,0	4 229	425 940,0	2 200	705 526,3
Астана қаласы	8	3	73,5	3	274,9	2	919,0
Алматы қаласы	37	37	82,3	-	-	-	-

одан							
501-нан 1 000 га дейін		1001-ден 10 000 га дейін		10 001-нан 20 000 га дейін		20 000 га жоғары	
шаруа немесе фермер қожа-лықтары-ның саны, бірлік	а/ш жерлері-нің жалпы алабы, га	шаруа немесе фермер қожа-лықтары-ның саны, бірлік	а/ш жерлері-нің жалпы алабы, га	шаруа немесе фермер қожа-лықтары-ның саны, бірлік	а/ш жерлері-нің жалпы алабы, га	шаруа немесе фермер қожа-лықтары-ның саны, бірлік	а/ш жерлері-нің жалпы алабы, га
из них							
от 501 до 1 000 га		от 1001 до 10 000 га		от 10 001 до 20 000 га		свыше 20 000 га	
количество крестьянских или фермерских хозяйств, единиц	общая площадь сельскохозяйственных угодий, га	количество крестьянских или фермерских хозяйств, единиц	общая площадь сельскохозяйственных угодий, га	количество крестьянских или фермерских хозяйств, единиц	общая площадь сельскохозяйственных угодий, га	количество крестьянских или фермерских хозяйств, единиц	общая площадь сельскохозяйственных угодий, га
8998	6 241 394,4	10 362	23 881 695,6	198	2 614 256,0	57	1 916 663,6
538	377 958,5	516	1 214 697,6	9	114 740,0	1	20 864,0
895	625 151,6	1 320	3 241 464,9	37	492 280,2	10	328 947,0
872	577 487,2	533	972 654,3	12	158 451,1	2	66 930,0
217	140 455,0	211	457 189,0	5	70 519,0	2	40 450,0
942	635 486,2	931	2 127 730,0	20	250 020,6	5	152 067,0
462	309 441,0	395	881 085,2	5	59 574,8	4	128 263,4
1260	907 137,8	2 128	5 363 996,2	35	487 399,9	12	382 019,5
715	505 539,7	723	1 623 600,3	12	170 517,1	9	394 687,0
227	160 766,1	210	483 687,0	7	100 608,7	5	126 367,0
215	163 614,0	441	900 111,9	6	78 104,0	-	-
224	150 416,4	83	146 409,9	1	15 709,0	-	-
437	293 673,8	694	1 585 054,3	14	175 662,7	2	45 987,0
382	271 686,5	304	716 585,0	4	50 296,0	1	21 313,0
1612	1 122 580,6	1 873	4 167 430,0	31	390 372,9	4	208 768,7
-	-	-	-	-	-	-	-
-	-	-	-	-	-	-	-

3.3 2013 жылы егістік жерлерінің болуы бойынша жеке кәсіпкерлерді және құрылымдық бөлімшелерді есепке ала отырып, шаруа немесе фермер қожалықтарының топтамасы

Группировка крестьянских или фермерских хозяйств, с учетом индивидуальных предпринимателей и структурных единиц, по наличию пашни в 2013 году

	Егістік жерлері бар шаруа немесе фермер қожалықтары, бірлік	Одан					
		50 га дейін		51-ден 200 га дейін		201-ден 500 га дейін	
		шаруа немесе фермер қожалықтарының саны, бірлік	егістіктің жалпы алаңы, га	шаруа немесе фермер қожалықтарының саны, бірлік	егістіктің жалпы алаңы, га	шаруа немесе фермер қожалықтарының саны, бірлік	егістіктің жалпы алаңы, га
		Из них					
Количество крестьянских или фермерских хозяйств, имеющих пашню, единиц		до 50 га		от 51 до 200 га		от 201 до 500 га	
		количество крестьянских или фермерских хозяйств, единиц	общая площадь пашни, га	количество крестьянских или фермерских хозяйств, единиц	общая площадь пашни, га	количество крестьянских или фермерских хозяйств, единиц	общая площадь пашни, га
Қазақстан							
Республикасы	145 800	119 988	1 103 384,7	15 067	1 484 595,9	6 180	191 6562,2
Ақмола	3 558	406	13 176,6	1 514	168 433,8	951	299 963,5
Ақтөбе	1 463	312	6 279,3	586	61 754,1	347	105 401,0
Алматы	39 838	36 429	283 465,9	2 539	233 924,9	654	195 261,8
Атырау	388	364	2 409,6	22	1 658,9	-	-
Батыс Қазақстан	847	281	3 445,1	175	18 495,0	162	51 438,0
Жамбыл	14 541	12 161	176 187,1	1 839	166 114,0	339	103 366,8
Қарағанды	2 614	467	10 379,1	1 103	115 415,3	637	196 565,5
Қостанай	4 730	486	14 736,2	1 927	215 172,6	1307	415 641,5
Қызылорда	871	509	10 499,2	267	24 385,4	61	17 321,8
Маңғыстау	93	91	555,3	1	50,0	-	-
Оңтүстік Қазақстан	63 530	61 868	453 780,5	1 511	121 476,5	130	35 503,3
Павлодар	1 470	361	7 307,1	358	38 008,4	313	99 771,4
Солтүстік Қазақстан	2 992	434	14 254,8	1 297	136 835,0	649	201 646,0
Шығыс Қазақстан	8 857	5 811	106 771,8	1 928	182 872,0	630	194 681,6
Астана қаласы	4	4	75,5	-	-	-	-
Алматы қаласы	4	4	61,5	-	-	-	-

Одан							
501-нан 1 000 га дейін		1 001-ден 10 000 га дейін		10 001-нан 20 000 га дейін		20 000 га жоғары	
шаруа немесе фермер қожалықтарының саны, бірлік	егістіктің жалпы алаңы, га	шаруа немесе фермер қожалықтарының саны, бірлік	егістіктің жалпы алаңы, га	шаруа немесе фермер қожалықтарының саны, бірлік	егістіктің жалпы алаңы, га	шаруа немесе фермер қожалықтарының саны, бірлік	егістіктің жалпы алаңы, га
Из них							
от 501 до 1 000 га		от 1 001 до 10 000 га		от 10 001 до 20 000 га		свыше 20 000 га	
количество крестьянских или фермерских хозяйств, единиц	общая площадь пашни, га	количество крестьянских или фермерских хозяйств, единиц	общая площадь пашни, га	количество крестьянских или фермерских хозяйств, единиц	общая площадь пашни, га	количество крестьянских или фермерских хозяйств, единиц	общая площадь пашни, га
2 485	1 717 363,5	2 061	4 484 340,0	15	189 339,3	4	89 839,5
372	258 980,2	314	652 334,5	-	-	1	20 280,0
124	82 665,3	93	201 345,3	1	18 735,0	-	-
150	99 414,5	65	109 024,7	1	10 610,2	-	-
2	1 170,0	-	-	-	-	-	-
105	75 472,0	122	312 709,4	2	20 339,0	-	-
123	81 809,2	79	155 450,4	-	-	-	-
228	156 024,1	176	390 467,1	2	28 975,0	1	24 597,5
540	374 851,1	469	955 393,0	-	-	1	23 884,0
21	13 882,3	13	18 659,8	-	-	-	-
1	500,0	-	-	-	-	-	-
15	9 580,0	6	10 609,8	-	-	-	-
176	124 319,5	257	641 865,2	5	60 510,2	-	-
348	245 083,0	262	614 257,5	1	12 549,0	1	21 078,0
280	193 612,3	205	422 223,3	3	37 620,9	-	-
-	-	-	-	-	-	-	-
-	-	-	-	-	-	-	-

3.4 Ауыл шаруашылығы дақылдарының нақтыланған егістік алқабы Уточненная посевная площадь сельскохозяйственных культур

мың га

тыс. га

	2009	2010	2011	2012	2013	
Шаруашылықтардың барлық санаттары						
Все категории хозяйств						
Ауылшаруашылық дақылдарының нақтыланған егіс алқабы	21 424,9	21 438,7	21 083,0	21 190,7	21 271,0	Уточненная посевная площадь сельскохозяйственных культур
одан:						из нее:
Дөңді (күрішті қосқанда) және бұршақты дақылдар	17 206,9	16 619,1	16 219,4	16 256,7	15 877,6	Зерновые (включая рис) и бобовые культуры
Дөңділер және бұршақты дақылдар (күрішті қоспағанда)	17 120,0	16 525,1	16 125,8	16 163,6	15 787,7	Зерновые (за исключением риса) и бобовые культуры
одан:						из них:
күздік және жаздық бидай	14 751,0	14 261,7	13 848,9	13 464,0	13 088,7	пшеница озимая и яровая
дөңдік жүгері	100,7	97,6	98,6	101,5	108,5	кукуруза на зерно
күздік және жаздық арпа	1 849,1	1 579,2	1 540,3	1 839,3	1875,5	ячмень озимый и яровой
күздік және жаздық қара бидай	61,3	50,6	27,4	34,0	40,0	рожь озимая и яровая
сұлы	151,9	173,8	146,7	180,8	222,6	овес
қарақұмық	60,3	91,1	70,4	88,8	82,5	гречиха
тары	48,4	43,4	44,4	46,2	57,7	просо
бұршақты дақылдар	65,6	91,7	111,9	146,3	106,0	бобовые
Күріш	86,9	94,0	93,5	93,1	89,9	Рис
Картоп	170,3	179,5	184,4	190,2	184,8	Картофель
						Масличные
Майлы дақылдар	1 186,1	1 748,1	1 816,2	1 853,9	1 980,9	культуры
одан:						из них:
қытай бұршақ	53,0	61,9	70,8	85,3	103,2	соевые бобы
күнбағыс	723,0	869,3	954,5	794,6	877,4	подсолнечник
мақсары	152,1	201,6	251,7	272,9	295,6	сафлор
рапс	194,8	351,2	156,7	228,0	263,1	рапс
шашақты зығыр	58,4	230,2	325,8	419,4	410,1	лен-кудряш
Темекі	4,0	1,6	1,2	1,3	1,2	Табак
Қант қызылшасы	10,6	11,2	18,2	11,8	2,7	Свекла сахарная
Мал азықтық дақылдар	2 535,8	2 555,6	2 484,3	2 517,4	2 866,8	Кормовые культуры
одан:						из них:
азықтық жүгері	71,3	72,2	80,2	75,3	82,1	кукуруза на корм
бір жылдық шөптер	226,9	275,0	275,9	325,5	503,5	однолетние травы
көпжылдық шөптер	2 225,8	2 189,7	2 112,2	2 075,9	2 240,7	многолетние травы
Мақта	139,8	137,2	160,6	147,8	140,6	Хлопок
Бақша дақылдарын қоса, көкөністер соның ішінде:	163,0	183,6	196,4	210,5	215,4	Овощи, включая бахчевые культуры в том числе:

	2009	2010	2011	2012	2013	
ашық топырақтағы көкөністер	110,6	120,3	128,7	128,7	133,1	овощи открытого грунта
бақша дақылдары	52,4	63,3	67,7	81,8	82,3	бахчевые культуры
Жүзімдік	12,3	13,1	13,3	14,8	13,9	Виноградники
Шекілдеуік пен сүйекті жемістер						Семечковые и косточковые
көшеттері	36,6	38,2	38,2	39,9	38,9	насаждения
Жидек ағаш	2,8	2,8	2,7	2,8	3,5	Ягодники
						Орехоплодные
Жанғақ ағаш	0,4	0,4	0,4	0,5	0,5	насаждения
Ауыл шаруашылығы кәсіпорындары Сельхозпредприятия						
Ауыл шаруашылық дақылдарының нақтыланған егіс алқабы	13 216,9	13 105,3	12 894,3	12 922,9	12 922,2	Уточненная посевная площадь сельскохозяйст- венных культур
одан:						из нее:
Дәнді (күрішті қосқанда) және бұршақты дақылдар	11 203,1	10 704,1	10 657,4	10 590,0	10 315,9	Зерновые (включая рис) и бобовые культуры
Дәнділер және бұршақты дақылдар (күрішті қоспағанда)	11 140,2	10 639,2	10 594,6	10 529,4	10 259,8	Зерновые (за исключением риса) и бобовые культуры
одан:						из них:
күздік және жаздық бидай	9 845,7	9 504,0	9 331,1	9 076,6	8 913,1	пшеница озимая и яровая
дәндік жүгері	16,3	15,0	17,9	15,6	18,7	кукуруза на зерно
күздік және жаздық арпа	1 014,3	783,4	850,3	962,7	927,4	ячмень озимый и яровой
күздік және жаздық қара бидай	38,1	30,3	15,3	13,8	18,0	рожь озимая и яровая
сұлы	100,6	95,3	88,0	111,5	139,2	овес
қарақұмық	21,7	33,1	25,4	31,3	33,9	гречиха
тары	25,7	26,0	27,2	20,1	26,3	просо
бұршақты дақылдар	54,9	80,0	100,1	133,2	93,8	бобовые
Күріш	62,9	64,9	62,8	60,7	56,1	Рис
Картоп	8,9	10,6	12,1	13,4	13,4	Картофель
Майлы дақылдар	541,8	960,7	907,9	988,3	1 098,7	Масличные культуры
одан:						из них:
қытай бұршақ	15,7	14,7	20,7	19,7	23,9	соевые бобы
күнбағыс	218,4	293,2	300,9	242,2	319,4	подсолнечник
мақсары	74,3	103,5	126,1	141,6	152,6	сафлор
рапс	175,9	322,2	143,8	208,0	234,7	рапс
шашақты зығыр	53,8	203,8	275,2	331,2	344,5	лен-дудраш
Темекі	0,0	0,0	0,0	0,0	0,0	Табак
Қант қызылшасы	3,0	2,8	3,9	2,9	0,4	Свекла сахарная
Мал азықтық дақылдар	1 438,7	1 407,3	1 290,0	1 304,3	1 472,0	Кормовые культуры
одан:						из них:
азықтық жүгері	59,1	56,1	62,5	56,9	62,6	кукуруза на корм

	2009	2010	2011	2012	2013	
бір жылдық шөптер	177,7	194,9	188,8	227,6	323,1	однолетние травы
көпжылдық шөптер	1 198,0	1 148,9	1 031,0	998,2	1 066,3	многолетние травы
Мақта	7,2	7,1	8,4	6,4	6,6	Хлопок
Бақша дақылдарын қоса, көкөністер соның ішінде:	11,0	11,4	14,3	17,1	14,7	Овощи, включая бахчевые культуры в том числе:
ашық топырақтағы көкөністер	6,5	6,6	8,7	9,1	8,7	овощи открытого грунта
бақша дақылдары	4,5	4,8	5,6	8,0	6,0	бахчевые культуры
Жүзімдік	4,9	5,3	5,8	6,2	5,7	Виноградники
Шекілдеуік пен сүйекті жемістер						Семечковые и косточковые
көшеттері	5,0	4,9	5,4	6,2	6,1	насаждения
Жидек ағаш	0,2	0,2	0,1	0,1	0,1	Ягодники
						Орехоплодные
Жанғақ ағаш	0,1	0,1	0,0	0,1	0,0	насаждения
Шаруа немесе фермер қожалықтары						
Крестьянские или фермерские хозяйства						
Ауылшаруашылық дақылдарының нақтыланған егіс алқабы	7 952,1	8 075,4	7 935,4	8 022,5	8 108,6	Уточненная посевная площадь сельскохозяйственных культур
одан:						из нее:
Дәнді (күрішті қосқанда) және бұршақты дақылдар	5 989,8	5 901,9	5 552,4	5 658,6	5 553,4	Зерновые (включая рис) и бобовые культуры
Дәнділер және бұршақты дақылдар (күрішті қоспағанда)	5 965,9	5 872,8	5 521,7	5 626,1	5 519,6	Зерновые (за исключением риса) и бобовые культуры
одан:						из них:
күздік және жаздық бидай	4 901,4	4 753,8	4 516,5	4 387,2	4 175,2	пшеница озимая и яровая
дәндік жүгері	77,9	75,6	74,2	79,5	83,1	и кукуруза на зерно
күздік және жаздық арпа	832,8	794,8	689,5	876,4	947,9	ячмень озимый и яровой
күздік және жаздық қара бидай	23,2	20,3	12,1	20,2	22,0	рожь озимая и яровая
сұлы	51,3	78,4	58,6	69,3	83,4	овес
қарақұмық	38,6	58,0	45,0	57,5	48,6	гречиха
тары	22,1	16,7	16,5	25,3	30,6	просо
бұршақты дақылдар	10,4	11,4	11,5	12,9	11,9	бобовые
Күріш	23,9	29,1	30,7	32,4	33,8	Рис
Картоп	33,8	38,9	42,0	50,2	48,6	Картофель
						Масличные
Майлы дақылдар одан:	640,5	783,3	905,4	862,9	878,7	культуры
қытай бұршақ	37,1	46,1	50,1	64,2	78,0	из них:
күнбағыс	501,1	573,9	651,7	551,1	556,5	соевые бобы
мақсары	77,7	97,3	124,6	131,2	142,4	подсолнечник
рапс	18,9	29,0	12,9	20,0	28,4	сафлор
						рапс

	2009	2010	2011	2012	2013	
шашақты зығыр	4,6	26,4	50,6	88,2	65,6	лен-кудряш
Темекі	3,9	1,5	1,2	1,2	1,1	Табак
Қант қызылшасы	7,4	8,4	14,2	8,9	2,3	Свекла сахарная
Мал азықтық дақылдар	1 061,1	1 114,6	1 160,6	1 181,3	1 366,8	Кормовые культуры из них:
одан:						кукуруза на корм
азықтық жүгері	11,8	15,8	17,4	18,1	19,2	
бір жылдық шөптер	48,3	77,0	83,5	97,1	180,0	однолетние травы
көпжылдық шөптер	993,6	1 011,0	1 051,7	1 047,2	1 147,2	многолетние травы
Мақта	132,6	130,1	152,2	141,3	134,0	Хлопок
Бақша дақылдарын қоса, көкөністер соның ішінде:	79,1	95,5	106,4	117,5	123,3	Овощи, включая бахчевые культуры в том числе:
ашық топырақтағы көкөністер	42,4	48,7	56,3	56,3	60,0	овощи открытого грунта
бақша дақылдары	36,7	46,8	50,1	61,2	63,4	бахчевые культуры
Жүзімдік	5,6	6,0	5,7	6,9	6,5	Виноградники
Шекілдеуік пен сүйекті жемістер көшеттері	17,1	18,6	18,2	19,5	18,7	Семечковые и косточковые насаждения
Жидек ағаш	0,1	0,1	0,2	0,3	0,8	Ягодники
Жанғақ ағаш	0,0	0,0	0,0	0,0	0,1	Орехоплодные насаждения
Жұртшылық шаруашылығы Хозяйства населения						
Ауылшаруашылық дақылдарының нақтыланған егіс алқабы	255,9	258,0	253,3	245,3	240,2	Уточненная посевная площадь сельскохозяйственных культур
одан:						из нее:
Дөңді (күрішті қосқанда) және бұршақты дақылдар	14,0	13,1	9,6	8,1	8,3	Зерновые (включая рис) и бобовые культуры
Дөңділер және бұршақты дақылдар (күрішті қоспағанда)	13,9	13,1	9,5	8,1	8,3	Зерновые (за исключением риса) и бобовые культуры
одан:						из них:
күздік және жаздық бидай	3,9	3,9	1,3	0,2	0,4	пшеница озимая и яровая
дөңдік жүгері	6,5	7,0	6,5	6,4	6,6	кукуруза на зерно
күздік және жаздық арпа	2,0	1,0	0,5	0,2	0,2	ячмень озимый и яровой
сұлы	0,0	0,1	0,1	-	-	овес
қарақұмық	0,0	0,0	-	-	-	гречиха
тары	0,6	0,7	0,7	0,8	0,8	просо
бұршақты дақылдар	0,3	0,3	0,3	0,2	0,3	бобовые
Күріш	0,1	0,0	0,0	-	-	Рис
Картоп	127,6	130,0	130,3	126,6	122,8	Картофель
Майлы дақылдар одан:	3,8	4,1	2,9	2,7	3,5	Масличные культуры из них:

	2009	2010	2011	2012	2013	
қытай бұршақ	0,2	1,1	-	1,4	1,3	соевые бобы
күнбағыс	3,5	2,2	1,9	1,3	1,5	подсолнечник
мақсары	0,1	0,8	1,0	0,1	0,6	сафлор
Темекі	0,1	0,1	0,0	0,0	0,0	Табак
Қант қызылшасы	0,2	0,0	0,1	0,0	0,0	Свекла сахарная
Мал азықтық дақылдар	36,0	33,7	33,7	31,8	28,0	Кормовые культуры
одан:						из них:
азықтық жүгері	0,4	0,3	0,3	0,3	0,3	кукуруза на корм
бір жылдық шөптер	0,9	3,1	3,6	0,8	0,4	однолетние травы
көпжылдық шөптер	34,2	29,8	29,5	30,5	27,3	травы
Мақта	0,0	0,0	0,0	0,0	0,0	Хлопок
Бақша дақылдарын қоса, көкөністер	72,9	76,7	75,7	75,9	77,3	Овощи, включая бахчевые культуры
соның ішінде:						в том числе:
ашық топырақтағы көкөністер	61,7	65,0	63,7	63,3	64,4	овощи открытого грунта
бақша дақылдары	11,2	11,7	12,0	12,6	12,9	бахчевые культуры
Жүзімдік	1,8	1,8	1,8	1,7	1,7	Виноградники
Шекілдеуік пен сүйекті жемістер						Семечковые и косточковые
көшеттері	14,5	14,7	14,6	14,2	14,1	насаждения
Жидек ағаш	2,5	2,5	2,4	2,4	2,6	Ягодники
						Орехоплодные
Жанғақ ағаш	0,3	0,3	0,4	0,4	0,4	насаждения

3.5 Өңірлер бөлінісіндегі ауылшаруашылық дақылдарының нақтыланған егістік алқабы

Уточненная посевная площадь сельскохозяйственных культур в разрезе регионов

мың га

тыс. га

	2009	2010	2011	2012	2013
Шаруашылықтардың барлық санаттары					
Все категории хозяйств					
Қазақстан Республикасы	21 424,9	21 438,7	21 083,0	21 190,7	21 271,0
Ақмола	5 005,0	4 921,2	4 659,7	4 758,4	4 724,4
Ақтөбе	889,3	848,3	731,0	719,5	650,6
Алматы	867,5	906,3	909,0	889,7	910,9
Атырау	6,4	6,2	6,3	5,2	6,0
Батыс Қазақстан	746,2	717,2	617,6	592,0	542,6
Жамбыл	471,2	497,3	513,8	527,3	543,4
Қарағанды	1 000,5	1 009,7	958,9	959,1	996,9
Қостанай	5 001,8	4 953,3	5 059,5	5 148,2	5 222,8
Қызылорда	156,1	160,9	164,0	159,8	157,5
Маңғыстау	0,5	0,8	0,8	0,8	0,4
Оңтүстік Қазақстан	641,0	697,2	733,1	742,2	774,3
Павлодар	1 082,6	1 001,9	1 063,1	970,8	1 082,3
Солтүстік Қазақстан	4 420,8	4 620,8	4 487,0	4 497,5	4 362,4
Шығыс Қазақстан	1 132,4	1 095,2	1 177,1	1 217,7	1 294,3
Астана қаласы	2,5	1,9	1,1	2,1	2,0
Алматы қаласы	1,1	0,5	1,0	0,6	0,2
Ауыл шаруашылығы кәсіпорындары					

	2009	2010	2011	2012	2013
Сельхозпредприятия					
Қазақстан Республикасы	13 216,9	13 105,3	12 894,3	12 922,9	12 922,2
Ақмола	3 842,5	3 786,2	3 598,5	3 632,6	3 644,4
Ақтөбе	505,3	493,5	464,2	446,7	414,3
Алматы	239,7	241,9	233,2	214,0	215,2
Атырау	2,7	2,4	2,4	1,4	1,8
Батыс Қазақстан	251,9	248,8	214,7	201,1	164,5
Жамбыл	115,6	112,8	107,1	111,8	102,2
Қарағанды	373,1	377,0	374,3	395,7	419,0
Қостанай	3 381,4	3 337,9	3 450,0	3 487,3	3 604,3
Қызылорда	87,4	88,1	85,1	78,5	71,3
Маңғыстау	0,0	0,2	0,1	0,1	0,0
Оңтүстік Қазақстан	206,6	221,7	236,0	238,9	247,4
Павлодар	401,9	354,3	356,5	343,3	404,4
Солтүстік Қазақстан	3 418,3	3 485,3	3 395,3	3 379,5	3 229,1
Шығыс Қазақстан	388,0	353,7	376,2	390,4	402,9
Астана қаласы	1,8	1,2	0,4	1,3	1,3
Алматы қаласы	0,7	0,3	0,3	0,3	-
Шаруа немесе фермер қожалықтары					
Крестьянские или фермерские хозяйства					
Қазақстан Республикасы	7 952,1	8 075,4	7 935,4	8 022,5	8 108,6
Ақмола	1 143,9	1 116,2	1 042,7	1 107,4	1 063,2
Ақтөбе	374,3	343,9	255,9	261,7	229,1
Алматы	584,2	618,4	632,0	635,7	655,6
Атырау	1,5	1,5	1,6	1,3	2,3
Батыс Қазақстан	485,4	458,9	393,4	381,3	368,1
Жамбыл	337,0	365,8	388,0	397,5	422,8
Қарағанды	620,1	625,4	577,6	556,3	570,8
Қостанай	1 610,4	1 605,5	1 599,6	1 651,4	1 608,8
Қызылорда	43,3	46,3	50,2	51,9	57,8
Маңғыстау	0,5	0,6	0,6	0,7	0,4
Оңтүстік Қазақстан	398,0	437,8	459,9	467,7	491,9
Павлодар	671,7	638,8	697,7	618,9	669,8
Солтүстік Қазақстан	973,3	1 104,6	1 063,4	1 090,0	1 104,2
Шығыс Қазақстан	708,4	711,7	772,7	800,5	864,0
Астана қаласы	0,0	0,0	-	0,1	0,0
Алматы қаласы	0,1	0,0	0,1	0,1	0,0
Жұртшылық шаруашылығы					
Хозяйства населения					
Қазақстан Республикасы	255,9	258,0	253,3	245,3	240,2
Ақмола	18,6	18,8	18,5	18,5	16,7
Ақтөбе	9,7	10,9	10,9	11,1	7,2
Алматы	43,6	46,0	43,8	40,0	40,1
Атырау	2,2	2,3	2,3	2,5	1,9
Батыс Қазақстан	8,9	9,5	9,5	9,6	10,0
Жамбыл	18,6	18,7	18,7	17,9	18,4
Қарағанды	7,3	7,3	7,0	7,0	7,0
Қостанай	10,0	9,9	9,9	9,4	9,7
Қызылорда	25,4	26,5	28,7	29,4	28,5
Маңғыстау	0,0	0,0	0,1	0,0	0,0
Оңтүстік Қазақстан	36,4	37,7	37,2	35,6	35,0
Павлодар	9,0	8,8	8,9	8,6	8,2
Солтүстік Қазақстан	29,2	30,9	28,3	28,0	29,1
Шығыс Қазақстан	36,0	29,8	28,2	26,8	27,4
Астана қаласы	0,7	0,7	0,7	0,7	0,7
Алматы қаласы	0,3	0,2	0,6	0,2	0,2

3.6 Дәнді (күрішті қосқанда) және бұршақты дақылдардың нақтыланған егістік алқабы

Уточненная посевная площадь зерновых (включая рис) и бобовых культур

мың га

тыс. га

	2009	2010	2011	2012	2013
Шаруашылықтардың барлық санаттары					
Все категории хозяйств					
Қазақстан Республикасы	17 206,9	16 619,1	16 219,4	16 256,7	15 877,6
Ақмола	4 542,5	4 433,7	4 278,9	4 353,7	4 252,0
Ақтөбе	791,4	731,6	588,5	578,9	491,0
Алматы	466,7	480,0	470,5	450,5	444,9
Атырау	0,5	0,1	2,1	0,5	0,5
Батыс Қазақстан	622,4	533,2	394,6	407,9	355,2
Жамбыл	235,5	239,5	234,2	239,0	243,8
Қарағанды	736,8	746,5	693,6	666,5	670,6
Қостанай	4 465,7	4 273,1	4 303,0	4 345,1	4 395,0
Қызылорда	81,0	85,5	87,0	84,2	79,3
Оңтүстік Қазақстан	193,8	213,2	213,1	186,4	218,0
Павлодар	621,0	491,4	538,5	557,8	595,1
Солтүстік Қазақстан	3 882,3	3 901,0	3 894,3	3 841,5	3 572,2
Шығыс Қазақстан	566,7	489,6	520,6	543,5	559,2
Астана қаласы	0,3	0,4	0,2	0,9	0,8
Алматы қаласы	0,3	0,3	0,3	0,3	-
Ауыл шаруашылығы кәсіпорындары					
Сельхозпредприятия					
Қазақстан Республикасы	11 203,1	10 704,1	10 657,4	10 590,0	10 315,9
Ақмола	3 458,1	3 370,0	3 282,6	3 298,7	3 245,0
Ақтөбе	439,5	414,1	371,9	355,5	312,9
Алматы	139,0	140,5	129,8	114,9	111,8
Атырау	0,5	0,1	2,1	0,5	0,5
Батыс Қазақстан	201,9	176,1	136,1	131,6	105,9
Жамбыл	83,3	78,0	71,6	71,9	59,1
Қарағанды	291,6	300,8	299,3	302,7	304,8
Қостанай	2 987,4	2 829,1	2 901,0	2 918,7	3 012,2
Қызылорда	55,9	56,3	55,1	53,0	45,9
Оңтүстік Қазақстан	106,2	111,0	117,4	96,4	115,4
Павлодар	254,1	199,5	210,8	229,6	234,2
Солтүстік Қазақстан	2 949,6	2 828,9	2 867,5	2 807,6	2 554,7
Шығыс Қазақстан	235,4	199,0	211,7	207,6	212,6
Астана қаласы	0,3	0,4	0,2	0,9	0,8
Алматы қаласы	0,3	0,3	0,3	0,3	-
Шаруа немесе фермер қожалықтары					
Крестьянские или фермерские хозяйства					
Қазақстан Республикасы	5 989,8	5 901,9	5 552,4	5 658,6	5 553,4
Ақмола	1 084,4	1 063,7	996,3	1 055,0	1 007,0
Ақтөбе	351,7	317,5	216,6	223,5	178,0
Алматы	326,1	337,3	339,5	334,5	332,0
Атырау	-	-	-	-	0,0
Батыс Қазақстан	420,5	357,1	258,5	276,3	249,3
Жамбыл	149,9	159,7	161,0	165,8	183,4
Қарағанды	445,2	445,7	394,3	363,7	365,8
Қостанай	1 478,3	1 444,0	1 402,0	1 426,4	1 382,8
Қызылорда	24,1	27,6	30,5	29,7	32,0
Оңтүстік Қазақстан	84,0	97,9	90,7	86,0	98,4
Павлодар	366,9	291,9	327,7	328,2	360,8
Солтүстік Қазақстан	932,2	1 069,6	1 026,8	1 033,9	1 017,5

	2009	2010	2011	2012	2013
Шығыс Қазақстан	326,5	289,9	308,5	335,6	346,2
Алматы қаласы	0,0	0,0	0,0	0,0	-
Жұртшылық шаруашылығы					
Хозяйства населения					
Қазақстан Республикасы	14,0	13,1	9,6	8,1	8,3
Ақтөбе	0,2	-	-	-	0,0
Алматы	1,6	2,2	1,2	1,0	1,2
Жамбыл	2,3	1,8	1,6	1,3	1,2
Қарағанды	0,0	0,0	0,0	0,0	0,0
Қостанай	0,0	-	0,0	0,0	0,0
Қызылорда	1,0	1,6	1,4	1,5	1,3
Оңтүстік Қазақстан	3,6	4,3	5,0	4,0	4,1
Солтүстік Қазақстан	0,5	2,5	-	-	-
Шығыс Қазақстан	4,8	0,7	0,4	0,2	0,5

3.7 Бидайдың нақтыланған егістік алқабы Уточненная посевная площадь пшеницы

мың га

тыс. га

	2009	2010	2011	2012	2013
Шаруашылықтардың барлық санаттары					
Все категории хозяйств					
Қазақстан Республикасы	14 751,0	14 261,7	13 848,9	13 464,0	13 088,7
Ақмола	4 075,8	4 080,9	3 962,4	3 935,4	3 796,2
Ақтөбе	654,7	633,5	523,1	452,4	382,3
Алматы	200,3	228,0	215,4	194,3	167,8
Атырау	0,0	-	-	-	0,1
Батыс Қазақстан	456,1	402,0	304,2	283,3	242,2
Жамбыл	113,6	132,7	123,7	109,3	105,0
Қарағанды	638,5	656,8	596,3	541,4	521,5
Қостанай	4 211,0	4 023,4	4 018,1	3 950,5	4 014,4
Қызылорда	7,0	5,3	6,7	5,8	3,6
Оңтүстік Қазақстан	151,1	167,5	168,2	127,7	160,2
Павлодар	470,8	361,4	417,2	400,7	391,8
Солтүстік Қазақстан	3 373,7	3 233,4	3 155,2	3 107,5	2 943,9
Шығыс Қазақстан	397,9	336,5	358,2	355,1	359,1
Астана қаласы	0,3	0,3	0,2	0,6	0,5
Алматы қаласы	0,2	-	-	-	-
Ауыл шаруашылығы кәсіпорындары					
Сельхозпредприятия					
Қазақстан Республикасы	9 845,7	9 504,0	9 331,1	9 076,5	8 913,1
Ақмола	3 121,8	3 117,8	3 047,0	2 986,7	2 915,9
Ақтөбе	369,3	364,0	328,7	288,3	254,8
Алматы	64,8	77,2	65,7	58,2	48,1
Атырау	0,0	-	-	-	0,1
Батыс Қазақстан	156,1	139,8	108,6	96,1	75,4
Жамбыл	48,6	48,8	46,0	40,3	28,7
Қарағанды	258,2	275,9	269,2	258,0	252,4
Қостанай	2 813,0	2 651,9	2 683,5	2 639,9	2 756,3
Қызылорда	4,4	3,0	3,5	3,6	2,1
Оңтүстік Қазақстан	96,2	101,2	104,4	77,7	96,7
Павлодар	186,0	148,2	160,6	162,3	150,6
Солтүстік Қазақстан	2 568,1	2 441,2	2 370,8	2 330,9	2 195,7
Шығыс Қазақстан	158,7	134,7	142,9	133,9	135,9
Астана қаласы	0,3	0,3	0,2	0,6	0,5

	2009	2010	2011	2012	2013
Алматы қаласы	0,2	-	-	-	-
Шаруа немесе фермер қожалықтары					
Крестьянские или фермерские хозяйства					
Қазақстан Республикасы	4 901,4	4 753,8	4 516,5	4 387,2	4 175,2
Ақмола	954,0	963,0	915,4	948,6	880,3
Ақтөбе	285,2	269,5	194,4	164,2	127,5
Алматы	135,5	150,8	149,7	136,1	119,7
Батыс Қазақстан	300,0	262,2	195,6	187,2	166,7
Жамбыл	65,0	83,9	77,7	69,0	76,4
Қарағанды	380,3	380,9	327,1	283,4	269,2
Қостанай	1 398,0	1 371,5	1 334,6	1 310,7	1 258,1
Қызылорда	2,6	2,3	3,2	2,2	1,5
Оңтүстік Қазақстан	54,7	65,4	62,8	49,9	63,5
Павлодар	284,8	213,2	256,6	238,4	241,2
Солтүстік Қазақстан	805,4	789,8	784,4	776,6	748,2
Шығыс Қазақстан	235,9	201,3	215,0	220,9	222,9
Жұртшылық шаруашылығы					
Хозяйства населения					
Қазақстан Республикасы	3,9	3,9	1,3	0,2	0,4
Ақтөбе	0,2	-	-	-	0,0
Қызылорда	0,0	0,0	-	-	-
Оңтүстік Қазақстан	0,2	1,0	1,0	-	-
Солтүстік Қазақстан	0,2	2,4	-	-	-
Шығыс Қазақстан	3,3	0,5	0,3	0,2	0,4

3.8 Дәндік жүгерінің нақтыланған егістік алқабы Уточненная посевная площадь кукурузы на зерно

мың га	тыс. га				
	2009	2010	2011	2012	2013
Қазақстан Республикасы	100,7	97,6	98,6	101,5	108,5
Ақтөбе	-	0,1	-	-	-
Алматы	61,0	60,2	62,7	66,0	67,8
Батыс Қазақстан	-	-	0,0	-	-
Жамбыл	13,4	9,8	10,2	10,3	13,7
Қарағанды	0,0	-	-	-	-
Қостанай	-	0,4	-	-	0,1
Қызылорда	0,7	1,1	0,7	0,7	0,7
Оңтүстік Қазақстан	24,6	25,6	24,9	24,4	25,1
Солтүстік Қазақстан	0,5	-	-	-	-
Шығыс Қазақстан	0,1	0,4	0,1	0,0	1,0

3.9 Арпаның нақтыланған егістік алқабы Уточненная посевная площадь ячменя

мың га	тыс. га				
	2009	2010	2011	2012	2013
Қазақстан Республикасы	1 849,1	1 579,2	1 540,3	1 839,3	1 875,5
Ақмола	430,1	308,0	271,5	359,3	384,7
Ақтөбе	122,5	81,1	59,8	112,4	96,4
Алматы	186,5	173,3	174,1	172,2	191,2
Атырау	0,5	0,1	2,0	0,5	0,4
Батыс Қазақстан	134,8	108,3	74,6	101,5	78,8
Жамбыл	107,9	96,6	100,0	119,0	124,5
Қарағанды	90,5	83,0	86,0	105,3	128,4
Қостанай	181,9	155,5	180,8	253,2	252,5
Қызылорда	0,9	0,8	1,3	1,0	0,1
Оңтүстік Қазақстан	12,5	11,8	14,0	27,7	27,3
Павлодар	75,6	50,0	57,9	71,4	104,5
Солтүстік Қазақстан	410,7	435,7	436,9	418,4	373,0
Шығыс Қазақстан	94,5	74,7	81,1	97,1	113,4
Астана қаласы	-	-	-	-	0,3
Алматы қаласы	0,2	0,3	0,3	0,3	-

3.10 Қара бидайдың нақтыланған егістік алқабы Уточненная посевная площадь ржи

мың га	тыс. га				
	2009	2010	2011	2012	2013
Қазақстан Республикасы	61,3	50,6	27,4	34,0	40,0
Ақмола	1,5	2,2	0,7	0,2	0,3
Ақтөбе	3,3	3,2	0,1	2,2	-
Алматы	1,0	0,9	0,7	0,2	0,1
Батыс Қазақстан	10,5	10,4	8,1	16,1	22,7
Қарағанды	-	-	0,0	-	-
Қостанай	2,6	0,9	0,0	0,0	0,7
Оңтүстік Қазақстан	0,0	0,0	0,0	0,0	0,0
Павлодар	13,1	5,1	2,1	1,9	1,6
Солтүстік Қазақстан	10,3	6,5	0,1	1,0	2,2
Шығыс Қазақстан	19,0	21,4	15,6	12,4	12,2

3.11 Сұлының нақтыланған егістік алқабы Уточненная посевная площадь овса

мың га	тыс. га				
	2009	2010	2011	2012	2013
Қазақстан Республикасы	151,9	173,8	146,7	180,8	222,6
Ақмола	26,3	24,6	22,7	32,4	45,4
Ақтөбе	2,3	1,8	1,2	2,0	3,0
Алматы	2,9	2,6	2,7	2,4	2,6
Батыс Қазақстан	0,9	1,0	0,7	0,7	1,4
Жамбыл	0,2	0,0	0,0	0,0	0,0
Қарағанды	5,2	4,6	5,5	6,7	15,1
Қостанай	51,0	46,3	37,7	46,9	62,2
Оңтүстік Қазақстан	-	0,0	-	-	0,1
Павлодар	15,9	14,7	19,0	22,9	29,7
Солтүстік Қазақстан	32,1	65,6	42,4	47,1	45,1
Шығыс Қазақстан	15,1	12,6	14,8	19,4	18,0

Астана қаласы	-	0,1	-	0,3	-
---------------	---	-----	---	-----	---

3.12 Қарақұмықтың нақтыланған егістік алқабы Уточненная посевная площадь гречихи

мың га	тыс. га				
	2009	2010	2011	2012	2013
Қазақстан Республикасы	60,3	91,1	70,4	88,8	82,5
Ақмола	0,5	1,9	1,4	1,6	1,9
Ақтөбе	-	-	0,1	0,1	-
Алматы	1,0	0,4	0,6	1,0	0,9
Батыс Қазақстан	-	-	0,3	0,6	0,3
Қарағанды	0,0	-	-	0,3	0,1
Қостанай	1,0	2,5	3,5	7,3	8,7
Павлодар	27,1	48,7	26,8	36,6	31,5
Солтүстік Қазақстан	1,5	2,0	3,4	3,9	3,3
Шығыс Қазақстан	29,2	35,6	34,3	37,4	35,8

3.13 Тарының нақтыланған егістік алқабы Уточненная посевная площадь проса

мың га	тыс. га				
	2009	2010	2011	2012	2013
Қазақстан Республикасы	48,4	43,4	44,4	46,2	57,7
Ақмола	2,9	2,8	1,2	1,3	1,0
Ақтөбе	4,2	4,4	4,0	6,4	6,6
Алматы	0,5	0,5	0,2	0,2	0,2
Атырау	0,0	-	0,0	0,0	0,1
Батыс Қазақстан	13,6	8,8	6,1	5,3	8,1
Жамбыл	0,3	0,3	0,0	0,3	0,4
Қарағанды	0,1	-	-	0,2	0,3
Қостанай	4,8	12,1	14,4	8,1	9,3
Қызылорда	0,6	0,8	0,8	0,9	0,7
Оңтүстік Қазақстан	0,6	1,4	0,6	0,7	0,4
Павлодар	18,2	8,9	12,1	17,4	25,4
Солтүстік Қазақстан	0,0	2,1	1,8	1,4	1,9
Шығыс Қазақстан	2,6	1,3	3,2	4,0	3,4

3.14 Бұршақтың нақтыланған егістік алқабы Уточненная посевная площадь бобовых

мың га	тыс. га				
	2009	2010	2011	2012	2013
Қазақстан Республикасы	65,6	91,7	111,9	146,3	106,0
Ақмола	4,7	12,5	17,8	20,3	16,8
Ақтөбе	-	0,3	0,1	2,1	0,4
Алматы	0,0	0,0	-	0,0	0,2
Батыс Қазақстан	6,8	2,5	0,5	0,4	1,1
Жамбыл	0,0	0,1	0,2	0,0	0,1
Қарағанды	2,2	2,1	4,4	9,2	5,1
Қостанай	11,7	21,8	37,7	70,3	42,5
Оңтүстік Қазақстан	2,8	4,4	3,3	2,5	3,2
Павлодар	0,6	0,6	2,4	2,2	3,1

Солтүстік Қазақстан	28,3	40,8	39,3	32,5	28,0
Шығыс Қазақстан	8,5	6,6	6,2	6,8	5,5

3.15 Күріштің нақтыланған егістік алқабы Уточненная посевная площадь риса

мың га	тыс. га				
	2009	2010	2011	2012	2013
Қазақстан Республикасы	86,9	94,0	93,5	93,1	89,9
Алматы	13,6	14,1	14,1	14,2	14,2
Қызылорда	71,7	77,4	77,4	75,6	74,0
Оңтүстік Қазақстан	1,6	2,5	2,0	3,3	1,7

3.16 Картоптың нақтыланған егістік алқабы Уточненная посевная площадь картофеля

мың га	тыс. га				
	2009	2010	2011	2012	2013
Шаруашылықтардың барлық санаттары					
Все категории хозяйств					
Қазақстан Республикасы	170,3	179,5	184,4	190,2	184,8
Ақмола	17,7	18,2	17,6	18,6	17,0
Ақтөбе	7,4	8,2	8,2	8,3	5,3
Алматы	34,3	35,0	35,4	36,4	37,2
Атырау	0,8	0,9	0,9	1,0	1,0
Батыс Қазақстан	3,8	4,4	3,8	4,0	4,2
Жамбыл	5,8	6,0	7,5	8,1	7,5
Қарағанды	10,5	11,9	12,6	12,8	12,9
Қостанай	9,6	9,8	10,4	10,5	10,7
Қызылорда	7,6	7,8	8,8	8,5	7,8
Маңғыстау	0,0	0,0	0,0	0,0	-
Оңтүстік Қазақстан	10,2	12,4	13,6	14,7	14,1
Павлодар	11,7	13,1	14,0	16,0	15,1
Солтүстік Қазақстан	26,5	26,8	26,6	26,9	27,5
Шығыс Қазақстан	23,5	24,2	24,2	23,6	24,0
Астана қаласы	0,9	0,7	0,7	0,7	0,7
Алматы қаласы	0,0	0,1	0,1	0,1	0,1
Ауыл шаруашылығы кәсіпорындары					
Сельхозпредприятия					
Қазақстан Республикасы	8,9	10,6	12,1	13,4	13,4
Ақмола	1,3	1,4	1,2	1,8	1,6
Ақтөбе	0,5	0,3	0,4	0,3	0,3
Алматы	0,7	0,7	1,2	1,3	1,0
Атырау	0,0	0,0	0,1	0,0	0,0
Батыс Қазақстан	0,0	0,1	0,0	0,0	0,5
Жамбыл	0,2	0,3	0,3	0,4	0,3
Қарағанды	2,1	2,4	2,7	2,7	3,1
Қостанай	0,4	0,6	0,8	0,7	0,9
Қызылорда	0,0	0,0	0,0	0,0	0,0
Маңғыстау	-	0,0	-	-	-
Оңтүстік Қазақстан	0,4	0,9	1,2	1,1	0,9
Павлодар	0,7	1,0	1,3	1,7	2,0
Солтүстік Қазақстан	1,1	1,7	1,6	1,8	1,5
Шығыс Қазақстан	1,2	1,1	1,3	1,5	1,3
Астана қаласы	0,3	0,1	0,0	0,1	0,1
Шаруа немесе фермер қожалықтары					
Крестьянские или фермерские хозяйства					

	2009	2010	2011	2012	2013
Қазақстан Республикасы	33,8	38,9	42,0	50,2	48,6
Ақмола	1,0	1,4	1,2	1,8	1,8
Ақтөбе	0,5	0,7	0,7	0,8	0,6
Алматы	12,3	13,0	12,7	14,7	14,9
Атырау	0,1	0,2	0,2	0,3	0,6
Батыс Қазақстан	1,0	1,3	0,9	1,2	0,7
Жамбыл	1,7	1,6	2,9	3,6	3,3
Қарағанды	3,0	3,9	4,4	4,7	4,4
Қостанай	1,4	1,4	1,8	2,2	2,1
Қызылорда	0,3	0,3	0,1	0,2	0,2
Маңғыстау	0,0	0,0	-	0,0	-
Оңтүстік Қазақстан	4,8	6,3	7,3	8,5	7,6
Павлодар	3,7	4,7	5,3	7,1	6,4
Солтүстік Қазақстан	0,9	1,1	1,1	1,4	1,6
Шығыс Қазақстан	3,1	3,0	3,4	3,7	4,4
Астана қаласы	0,0	0,0	-	0,0	0,0
Алматы қаласы	0,0	0,0	-	-	-
Жұртшылық шаруашылығы					
Хозяйства населения					
Қазақстан Республикасы	127,6	130,0	130,3	126,6	122,8
Ақмола	15,4	15,4	15,2	15,0	13,5
Ақтөбе	6,4	7,2	7,1	7,2	4,4
Алматы	21,3	21,3	21,5	20,4	21,2
Атырау	0,7	0,7	0,6	0,7	0,4
Батыс Қазақстан	2,8	3,0	2,9	2,8	3,0
Жамбыл	3,9	4,1	4,3	4,1	3,9
Қарағанды	5,4	5,6	5,5	5,4	5,4
Қостанай	7,8	7,8	7,8	7,6	7,7
Қызылорда	7,3	7,5	8,7	8,3	7,6
Маңғыстау	-	-	0,0	-	-
Оңтүстік Қазақстан	5,0	5,2	5,1	5,1	5,6
Павлодар	7,3	7,4	7,4	7,1	6,7
Солтүстік Қазақстан	24,5	24,0	23,9	23,7	24,4
Шығыс Қазақстан	19,2	20,1	19,5	18,5	18,4
Астана қаласы	0,6	0,6	0,7	0,6	0,6
Алматы қаласы	0,0	0,1	0,1	0,1	0,1

3.17 Күнбағыстың нақтыланған егістік алқабы Уточненная посевная площадь подсолнечника

мың га

тыс. га

	2009	2010	2011	2012	2013
Шаруашылықтардың барлық санаттары					
Все категории хозяйств					
Қазақстан Республикасы	723,0	869,3	954,5	794,6	877,4
Ақмола	22,6	54,5	73,8	54,2	81,8
Ақтөбе	19,2	23,9	53,0	40,2	41,0
Алматы	46,0	38,5	40,8	35,4	31,4
Батыс Қазақстан	26,7	51,7	77,7	38,4	40,3
Жамбыл	4,1	3,2	2,3	2,6	2,7
Қарағанды	0,9	5,3	0,0	0,0	0,6
Қостанай	7,7	31,0	46,9	36,8	88,8
Қызылорда	0,3	0,5	0,3	0,2	0,2
Оңтүстік Қазақстан	10,6	10,0	5,8	4,4	6,0

	2009	2010	2011	2012	2013
Павлодар	197,9	232,5	222,2	199,1	164,4
Солтүстік Қазақстан	38,5	53,5	30,0	22,9	35,8
Шығыс Қазақстан	348,5	364,6	401,7	360,3	384,4
Ауыл шаруашылығы кәсіпорындары					
Сельхозпредприятия					
Қазақстан Республикасы	218,4	293,2	300,9	242,2	319,4
Ақмола	20,2	48,9	65,4	48,0	73,5
Ақтөбе	8,8	12,4	27,6	20,4	27,8
Алматы	3,8	2,8	3,5	2,4	2,0
Батыс Қазақстан	11,0	15,3	22,6	11,2	11,9
Жамбыл	0,2	0,2	0,1	0,1	0,1
Қарағанды	0,9	4,0	-	-	-
Қостанай	3,3	15,7	20,7	19,6	45,2
Оңтүстік Қазақстан	1,4	1,0	0,7	0,7	1,2
Павлодар	40,3	48,9	33,4	22,2	22,2
Солтүстік Қазақстан	37,8	50,1	26,7	21,2	33,1
Шығыс Қазақстан	90,7	93,9	100,2	96,3	102,4
Шаруа немесе фермер қожалықтары					
Крестьянские или фермерские хозяйства					
Қазақстан Республикасы	501,1	573,9	651,7	551,1	556,5
Ақмола	2,4	5,6	8,4	6,2	8,3
Ақтөбе	10,4	11,5	25,4	19,9	13,2
Алматы	41,6	35,3	36,6	32,6	28,9
Батыс Қазақстан	15,7	36,4	55,1	27,2	28,5
Жамбыл	3,7	2,6	1,9	2,3	2,5
Қарағанды	0,0	1,3	-	-	0,6
Қостанай	4,4	15,3	26,2	17,2	43,5
Қызылорда	0,0	0,0	-	-	0,0
Оңтүстік Қазақстан	8,5	8,2	4,5	3,2	4,3
Павлодар	157,6	183,6	188,8	176,8	142,2
Солтүстік Қазақстан	0,7	3,4	3,3	1,7	2,7
Шығыс Қазақстан	256,1	270,7	301,5	264,0	281,8
Жұртшылық шаруашылығы					
Хозяйства населения					
Қазақстан Республикасы	3,5	2,2	1,9	1,3	1,5
Алматы	0,6	0,5	0,7	0,4	0,5
Жамбыл	0,2	0,4	0,3	0,2	0,1
Қарағанды	0,0	0,0	0,0	0,0	0,0
Қостанай	0,0	0,0	0,0	0,0	-
Қызылорда	0,3	0,5	0,3	0,2	0,2
Оңтүстік Қазақстан	0,7	0,8	0,6	0,5	0,6
Шығыс Қазақстан	1,7	0,0	0,0	0,0	0,2

3.18 Темекінің нақтыланған егістік алқабы

Уточненная посевная площадь табака

га

га

	2009	2010	2011	2012	2013
Шаруашылықтардың барлық санаттары					
Все категории хозяйств					
Қазақстан Республикасы	3 946,2	1 589,3	1 242,0	1 275,1	1 189,0
Алматы	3 197,5	790,0	700,0	700,0	700,0
Жамбыл	90,0	90,0	22,0	-	8,0
Оңтүстік Қазақстан	658,7	709,3	520,0	575,1	481,0
Ауыл шаруашылығы кәсіпорындары					
Сельхозпредприятия					

	2009	2010	2011	2012	2013
Қазақстан Республикасы	16,2	22,8	2,0	19,0	3,0
Алматы	7,5	2,0	-	-	-
Оңтүстік Қазақстан	8,7	20,8	2,0	19,0	3,0
Шаруа немесе фермер қожалықтары					
Крестьянские или фермерские хозяйства					
Қазақстан Республикасы	3 850,0	1 513,5	1 207,0	1 223,1	1 148,0
Алматы	3 170,0	788,0	700,0	700,0	700,0
Жамбыл	90,0	90,0	22,0	-	8,0
Оңтүстік Қазақстан	590,0	635,5	485,0	523,1	440,0
Жұртшылық шаруашылығы					
Хозяйства населения					
Қазақстан Республикасы	80,0	53,0	33,0	33,0	38,0
Алматы	20,0	-	-	-	-
Оңтүстік Қазақстан	60,0	53,0	33,0	33,0	38,0

3.19 Қант қызылшасының нақтыланған егістік алқабы Уточненная посевная площадь сахарной свеклы

га

га

	2009	2010	2011	2012	2013
Шаруашылықтардың барлық санаттары					
Все категории хозяйств					
Қазақстан Республикасы	10 798,0	11 226,0	18 240,6	11 844,6	2 697,1
Алматы	6 199,0	4 838,0	11 074,4	6 295,0	1 630,7
Жамбыл	1 679,0	5 741,5	7 027,2	5 401,9	1 021,4
Қызылорда	-	2,0	-	-	-
Оңтүстік Қазақстан	2 920,0	644,5	139,0	147,7	45,0
Ауыл шаруашылығы кәсіпорындары					
Сельхозпредприятия					
Қазақстан Республикасы	3 077,5	2 791,0	3 899,0	2 886,5	391,0
Алматы	2 080,0	891,0	1 977,0	1 333,0	186,0
Жамбыл	540,5	1 851,0	1 903,0	1 552,8	205,0
Оңтүстік Қазақстан	457,0	49,0	19,0	0,7	-
Шаруа немесе фермер қожалықтары					
Крестьянские или фермерские хозяйства					
Қазақстан Республикасы	7 427,9	8 381,0	14 233,2	8 908,1	2 276,1
Алматы	3 826,4	3 893,0	8 989,0	4 912,0	1 414,7
Жамбыл	1 138,5	3 890,5	5 124,2	3 849,1	816,4
Қызылорда	-	2,0	-	-	-
Оңтүстік Қазақстан	2 463,0	595,5	120,0	147,0	45,0
Жұртшылық шаруашылығы					
Хозяйства населения					
Қазақстан Республикасы	292,6	54,0	108,4	50,0	30,0
Алматы	292,6	54,0	108,4	50,0	30,0

3.20 Мақтаның нақтыланған егістік алқабы Уточненная посевная площадь хлопка

мың га

тыс. га

	2009	2010	2011	2012	2013
Шаруашылықтардың барлық санаттары					
Все категории хозяйств					
Қазақстан Республикасы	139,8	137,2	160,6	147,8	140,6
Оңтүстік Қазақстан	139,8	137,2	160,6	147,8	140,6
Ауыл шаруашылығы кәсіпорындары					

	2009	2010	2011	2012	2013
Сельхозпредприятия					
Қазақстан Республикасы	7,2	7,1	8,4	6,4	6,6
Оңтүстік Қазақстан	7,2	7,1	8,4	6,4	6,6
Шаруа немесе фермер қожалықтары					
Крестьянские или фермерские хозяйства					
Қазақстан Республикасы	132,6	130,1	152,2	141,3	134,0
Оңтүстік Қазақстан	132,6	130,1	152,2	141,3	134,0
Жұртшылық шаруашылығы					
Хозяйства населения					
Қазақстан Республикасы	0,0	0,0	0,0	0,0	0,0
Оңтүстік Қазақстан	0,0	0,0	0,0	0,0	0,0

3.21 Бақша дақылдарын қоса, көкөністердің нақтыланған егістік алқабы Уточненная посевная площадь овощей, включая бахчевые культуры

мың га

тыс. га

	2009	2010	2011	2012	2013
Шаруашылықтардың барлық санаттары					
Все категории хозяйств					
Қазақстан Республикасы	163,0	183,6	196,4	210,5	215,4
Ақмола	3,9	4,2	4,2	4,4	4,2
Ақтөбе	4,0	4,7	5,2	5,2	4,0
Алматы	29,6	30,4	31,5	34,6	36,0
Атырау	2,6	3,0	3,0	3,0	2,9
Батыс Қазақстан	5,1	5,2	5,3	5,5	5,6
Жамбыл	26,2	28,4	31,7	27,6	31,2
Қарағанды	2,5	2,9	3,1	3,0	3,0
Қостанай	3,1	2,9	3,1	2,8	3,1
Қызылорда	14,2	14,4	15,1	14,7	14,7
Маңғыстау	0,5	0,9	0,8	0,8	0,4
Оңтүстік Қазақстан	51,5	66,0	71,8	86,8	86,3
Павлодар	4,4	4,6	5,4	6,1	6,8
Солтүстік Қазақстан	4,8	4,8	4,9	4,8	5,1
Шығыс Қазақстан	10,3	10,8	10,9	10,9	11,8
Астана қаласы	0,2	0,2	0,2	0,1	0,1
Алматы қаласы	0,1	0,2	0,2	0,2	0,2
Ауыл шаруашылығы кәсіпорындары					
Сельхозпредприятия					
Қазақстан Республикасы	11,0	11,4	14,3	17,1	14,7
Ақмола	0,2	0,3	0,3	0,3	0,4
Ақтөбе	0,2	0,1	0,2	0,1	0,1
Алматы	1,8	1,5	2,6	3,8	3,0
Атырау	0,1	0,2	0,2	0,1	0,1
Батыс Қазақстан	0,1	0,1	0,1	0,2	0,2
Жамбыл	1,7	1,9	1,7	1,9	1,9
Қарағанды	0,1	0,2	0,2	0,2	0,3
Қостанай	0,3	0,2	0,3	0,2	0,3
Қызылорда	0,0	0,1	0,1	0,0	0,0
Маңғыстау	0,0	0,2	0,1	0,0	0,0
Оңтүстік Қазақстан	5,6	6,1	7,6	9,5	7,7
Павлодар	0,0	0,1	0,2	0,1	0,1
Солтүстік Қазақстан	0,1	0,2	0,2	0,2	0,2
Шығыс Қазақстан	0,6	0,4	0,4	0,4	0,3
Астана қаласы	0,2	0,1	0,1	0,1	-
Алматы қаласы	0,0	-	-	-	-

	2009	2010	2011	2012	2013
Шаруа немесе фермер қожалықтары					
Крестьянские или фермерские хозяйства					
Қазақстан Республикасы	79,1	95,5	106,4	117,5	123,3
Ақмола	0,3	0,5	0,6	0,6	0,6
Ақтөбе	0,7	1,0	1,2	1,1	1,1
Алматы	14,7	15,1	15,5	17,2	19,1
Атырау	1,1	1,2	1,2	1,0	1,2
Батыс Қазақстан	1,9	1,8	2,1	2,0	1,8
Жамбыл	16,8	18,5	21,9	18,0	20,9
Қарағанды	1,0	1,0	1,3	1,2	1,0
Қостанай	0,7	0,7	0,7	0,7	0,8
Қызылорда	2,4	2,3	1,4	1,3	1,2
Маңғыстау	0,5	0,6	0,6	0,7	0,4
Оңтүстік Қазақстан	33,6	46,9	52,7	65,5	65,7
Павлодар	3,0	3,2	3,8	4,5	5,2
Солтүстік Қазақстан	0,2	0,2	0,3	0,2	0,2
Шығыс Қазақстан	2,2	2,4	3,2	3,3	4,1
Алматы қаласы	0,0	-	-	-	-
Жұртшылық шаруашылығы					
Хозяйства населения					
Қазақстан Республикасы	72,9	76,7	75,7	75,9	77,3
Ақмола	3,4	3,4	3,3	3,5	3,2
Ақтөбе	3,1	3,6	3,7	3,9	2,8
Алматы	13,1	13,8	13,4	13,7	13,8
Атырау	1,4	1,6	1,7	1,8	1,5
Батыс Қазақстан	3,1	3,3	3,1	3,4	3,7
Жамбыл	7,7	8,0	8,1	7,8	8,4
Қарағанды	1,4	1,7	1,6	1,6	1,6
Қостанай	2,1	2,0	2,1	1,9	2,0
Қызылорда	11,8	12,0	13,7	13,3	13,4
Маңғыстау	0,0	0,0	0,0	0,0	0,0
Оңтүстік Қазақстан	12,3	13,0	11,5	11,9	12,9
Павлодар	1,4	1,5	1,4	1,4	1,5
Солтүстік Қазақстан	4,5	4,4	4,3	4,3	4,7
Шығыс Қазақстан	7,5	8,1	7,4	7,1	7,5
Астана қаласы	0,0	0,1	0,1	0,1	0,1
Алматы қаласы	0,1	0,2	0,2	0,2	0,2

3.22 Бақша дақылдарының нақтыланған егістік алқабы Уточненная посевная площадь бахчевых культур

мың га

тыс. га

	2009	2010	2011	2012	2013
Шаруашылықтардың барлық санаттары					
Все категории хозяйств					
Қазақстан Республикасы	52,4	63,3	67,7	81,8	82,3
Ақмола	0,0	0,0	0,0	0,0	0,0
Ақтөбе	0,2	0,3	0,6	0,5	0,5
Алматы	4,3	4,3	4,3	4,4	4,5
Атырау	0,4	0,6	0,7	0,8	0,7
Батыс Қазақстан	1,3	1,5	1,6	1,7	1,7
Жамбыл	8,2	8,3	9,9	7,7	8,6
Қарағанды	0,0	0,0	0,0	0,0	0,0
Қостанай	0,6	0,5	0,6	0,5	0,6
Қызылорда	8,2	8,1	8,2	8,5	8,4
Маңғыстау	0,2	0,5	0,4	0,4	0,3

	2009	2010	2011	2012	2013
Оңтүстік Қазақстан	25,7	36,2	38,3	54,3	52,8
Павлодар	1,0	1,1	1,0	0,9	1,3
Солтүстік Қазақстан	-	0,0	-	-	-
Шығыс Қазақстан	2,3	1,9	2,1	2,1	2,9
Ауыл шаруашылығы кәсіпорындары					
Сельхозпредприятия					
Қазақстан Республикасы	4,5	4,8	5,6	8,0	6,0
Ақмола	0,0	0,0	0,0	0,0	0,0
Ақтөбе	0,0	0,0	0,1	0,1	0,0
Алматы	0,4	0,2	0,4	0,6	0,4
Атырау	0,0	0,0	0,0	0,0	0,0
Батыс Қазақстан	0,0	0,0	0,0	0,0	0,0
Жамбыл	0,6	0,7	0,6	0,6	0,5
Қостанай	0,2	0,1	0,2	0,1	0,1
Қызылорда	0,0	0,1	0,0	0,0	0,0
Маңғыстау	0,0	0,1	0,1	0,1	0,0
Оңтүстік Қазақстан	2,9	3,6	4,2	6,5	4,9
Павлодар	0,0	0,0	0,0	0,0	0,0
Шығыс Қазақстан	0,4	0,0	0,0	0,0	0,1
Шаруа немесе фермер қожалықтары					
Крестьянские или фермерские хозяйства					
Қазақстан Республикасы	36,7	46,8	50,1	61,2	63,4
Ақмола	0,0	0,0	0,0	0,0	0,0
Ақтөбе	0,1	0,2	0,4	0,4	0,4
Алматы	2,8	2,7	2,5	2,4	2,8
Атырау	0,2	0,3	0,4	0,4	0,4
Батыс Қазақстан	0,5	0,7	0,9	0,9	0,8
Жамбыл	7,1	7,1	8,8	6,5	7,4
Қарағанды	0,0	0,0	0,0	0,0	0,0
Қостанай	0,2	0,2	0,2	0,2	0,3
Қызылорда	1,7	1,8	1,0	1,1	1,1
Маңғыстау	0,2	0,4	0,3	0,4	0,3
Оңтүстік Қазақстан	21,5	31,0	33,0	46,4	46,5
Павлодар	1,0	1,1	1,0	0,9	1,3
Шығыс Қазақстан	1,4	1,3	1,6	1,6	2,3
Жұртшылық шаруашылығы					
Хозяйства населения					
Қазақстан Республикасы	11,2	11,7	12,0	12,6	12,9
Ақмола	0,0	0,0	0,0	0,0	0,0
Ақтөбе	0,1	0,1	0,1	0,1	0,1
Алматы	1,1	1,4	1,4	1,4	1,3
Атырау	0,2	0,3	0,3	0,4	0,3
Батыс Қазақстан	0,8	0,8	0,7	0,8	0,9
Жамбыл	0,5	0,5	0,5	0,5	0,7
Қарағанды	0,0	0,0	0,0	0,0	0,0
Қостанай	0,2	0,2	0,2	0,1	0,2
Қызылорда	6,5	6,2	7,2	7,4	7,3
Маңғыстау	0,0	-	0,0	-	0,0
Оңтүстік Қазақстан	1,3	1,6	1,1	1,4	1,5
Павлодар	0,0	0,0	0,0	0,0	0,0
Шығыс Қазақстан	0,5	0,6	0,5	0,5	0,6

3.23 Мал азықтық дақылдардың нақтыланған егістік алқабы Уточненная посевная площадь кормовых культур

мың га

тыс. га

	2009	2010	2011	2012	2013
Шаруашылықтардың барлық санаттары					
Все категории хозяйств					
Қазақстан Республикасы	2 535,8	2 555,6	2 484,3	2 517,4	2 866,8
Ақмола	394,5	334,6	181,2	183,2	199,7
Ақтөбе	66,0	78,6	75,5	86,3	108,0
Алматы	211,2	223,8	216,2	219,6	230,2
Атырау	0,0	0,1	0,2	-	0,5
Батыс Қазақстан	83,0	91,8	97,8	108,6	121,9
Жамбыл	138,6	149,0	155,3	164,8	173,2
Қарағанды	248,4	242,0	241,4	259,4	278,2
Қостанай	468,2	512,4	544,6	570,0	580,5
Қызылорда	50,9	49,6	50,1	50,5	53,8
Оңтүстік Қазақстан	162,4	164,2	169,7	183,2	206,0
Павлодар	246,4	255,6	279,6	188,1	297,5
Солтүстік Қазақстан	286,3	253,1	262,5	240,8	319,7
Шығыс Қазақстан	178,5	200,2	210,2	262,6	297,0
Астана қаласы	1,0	0,6	-	0,3	0,4
Алматы қаласы	0,4	-	-	-	0,0
Ауыл шаруашылығы кәсіпорындары					
Сельхозпредприятия					
Қазақстан Республикасы	1 438,7	1 407,3	1 290,0	1 304,3	1 472,0
Ақмола	339,7	291,9	153,3	149,1	169,8
Ақтөбе	56,2	66,0	63,5	69,9	71,9
Алматы	63,0	60,2	57,2	58,7	56,8
Атырау	-	-	-	-	0,1
Батыс Қазақстан	34,9	37,0	38,5	42,0	41,4
Жамбыл	17,3	14,7	13,7	16,3	17,4
Қарағанды	78,3	69,4	65,3	76,0	85,6
Қостанай	354,9	402,0	417,8	438,8	453,3
Қызылорда	29,8	29,8	28,8	24,7	24,3
Оңтүстік Қазақстан	42,3	37,4	40,3	49,8	55,4
Павлодар	106,0	103,3	110,1	88,2	144,6
Солтүстік Қазақстан	257,9	241,1	247,7	218,9	276,2
Шығыс Қазақстан	57,1	53,9	53,8	71,6	74,6
Астана қаласы	1,0	0,6	-	0,3	0,4
Алматы қаласы	0,3	-	-	-	-
Шаруа немесе фермер қожалықтары					
Крестьянские или фермерские хозяйства					
Қазақстан Республикасы	1 061,1	1 114,6	1 160,6	1 181,3	1 366,8
Ақмола	54,8	42,7	27,9	34,0	29,8
Ақтөбе	9,8	12,6	12,0	16,4	36,1
Алматы	142,2	156,5	152,2	157,8	171,4
Атырау	0,0	0,1	0,2	-	0,4
Батыс Қазақстан	45,0	51,7	55,8	63,2	77,1
Жамбыл	116,9	129,9	137,1	144,1	151,0
Қарағанды	170,1	172,6	176,1	183,4	192,5
Қостанай	113,3	110,4	126,8	131,2	127,2
Қызылорда	15,8	14,9	17,3	19,6	23,7
Оңтүстік Қазақстан	105,8	113,5	115,4	119,6	139,5
Павлодар	140,0	152,3	169,5	99,9	153,0
Солтүстік Қазақстан	28,4	12,0	14,8	21,9	43,5
Шығыс Қазақстан	118,9	145,4	155,5	190,2	221,5
Астана қаласы	0,0	0,0	-	0,0	0,0
Алматы қаласы	0,1	-	-	-	0,0
Жұртшылық шаруашылығы					
Хозяйства населения					

	2009	2010	2011	2012	2013
Қазақстан Республикасы	36,0	33,7	33,7	31,8	28,0
Алматы	6,0	7,1	6,8	3,1	2,0
Атырау	-	0,0	0,0	-	0,0
Батыс Қазақстан	3,1	3,1	3,5	3,4	3,4
Жамбыл	4,4	4,4	4,5	4,4	4,8
Қостанай	0,0	-	-	-	-
Қызылорда	5,3	4,9	4,0	6,1	5,9
Оңтүстік Қазақстан	14,3	13,3	14,0	13,9	11,1
Павлодар	0,4	0,0	-	-	-
Шығыс Қазақстан	2,5	0,9	0,9	0,9	1,0

3.24 Жүзімдіктер алқабы Площадь виноградников

га

га

	2009	2010	2011	2012	2013
Шаруашылықтардың барлық санаттары					
Все категории хозяйств					
Қазақстан Республикасы	12 338,0	13 113,4	13 290,1	14 783,2	13 948,2
Ақтөбе	2,9	28,7	21,3	19,2	12,2
Алматы	4 701,1	4 805,6	4 825,4	4 712,6	4 719,4
Атырау	21,3	21,6	21,6	13,1	13,6
Батыс Қазақстан	4,2	6,8	6,4	9,3	8,9
Жамбыл	299,0	459,0	520,5	564,3	513,4
Қарағанды	23,4	23,4	23,4	23,4	23,4
Қостанай	5,2	3,8	5,0	7,4	7,3
Қызылорда	116,6	117,7	117,0	204,4	73,9
Маңғыстау	0,2	2,0	0,1	2,7	2,0
Оңтүстік Қазақстан	7 064,5	7 555,2	7 652,0	9 125,8	8 497,9
Павлодар	1,0	0,8	5,6	5,5	0,1
Шығыс Қазақстан	69,3	59,3	62,4	66,1	46,9
Астана қаласы	0,1	0,1	0,1	0,1	0,2
Алматы қаласы	29,3	29,3	29,3	29,3	29,1
Ауыл шаруашылығы кәсіпорындары					
Сельхозпредприятия					
Қазақстан Республикасы	4 853,5	5 270,5	5 827,5	6 187,1	5 692,1
Алматы	2 902,5	3 018,4	2 994,5	2 937,4	2 927,9
Атырау	1,8	1,9	1,9	2,9	-
Жамбыл	128,0	128,0	188,0	203,0	203,0
Маңғыстау	0,1	2,0	-	-	-
Оңтүстік Қазақстан	1 820,9	2 119,9	2 642,9	3 043,8	2 561,2
Шығыс Қазақстан	0,2	0,2	0,2	-	-
Алматы қаласы	0,0	-	0,0	0,0	0,0
Шаруа немесе фермер қожалықтары					
Крестьянские или фермерские хозяйства					
Қазақстан Республикасы	5 640,5	6 004,8	5 693,2	6 857,8	6 509,8
Алматы	1 591,9	1 580,2	1 622,8	1 566,2	1 566,3
Атырау	18,5	18,5	18,5	9,0	9,0
Жамбыл	71,7	218,7	160,8	188,3	188,1
Қызылорда	72,5	72,5	72,5	160,0	28,0
Маңғыстау	-	-	-	2,5	1,5
Оңтүстік Қазақстан	3 865,9	4 099,9	3 800,6	4 913,8	4 716,8
Шығыс Қазақстан	20,0	15,0	18,0	18,0	-
Жұртшылық шаруашылығы					
Хозяйства населения					
Қазақстан Республикасы	1 844,1	1 838,1	1 769,4	1 738,3	1 746,3

	2009	2010	2011	2012	2013
Ақтөбе	2,9	28,7	21,3	19,2	12,2
Алматы	206,7	207,0	208,1	209,0	225,2
Атырау	1,0	1,2	1,2	1,2	4,6
Батыс Қазақстан	4,2	6,8	6,4	9,3	8,9
Жамбыл	99,3	112,3	171,7	173,0	122,2
Қарағанды	23,4	23,4	23,4	23,4	23,4
Қостанай	5,2	3,8	5,0	7,4	7,3
Қызылорда	44,1	45,2	44,5	44,4	45,9
Маңғыстау	0,1	-	0,1	0,2	0,5
Оңтүстік Қазақстан	1 377,7	1 335,4	1 208,5	1 168,2	1 219,9
Павлодар	1,0	0,8	5,6	5,5	0,1
Шығыс Қазақстан	49,1	44,1	44,2	48,1	46,9
Астана қаласы	0,1	0,1	0,1	0,1	0,2
Алматы қаласы	29,3	29,3	29,3	29,3	29,0

3.25 Жеміс беретін жаста жүзімдіктердің алқабы
Площадь виноградников в плодоносящем возрасте

га

га

	2009	2010	2011	2012	2013
Шаруашылықтардың барлық санаттары					
Все категории хозяйств					
Қазақстан Республикасы	9 495,4	9 776,1	10 010,8	10 993,2	11 179,3
Ақтөбе	2,9	28,7	21,3	19,2	12,2
Алматы	4 302,6	4 377,5	4 596,2	4 603,4	4 615,9
Атырау	2,6	5,9	6,1	6,3	7,6
Батыс Қазақстан	4,2	6,8	6,4	9,2	8,1
Жамбыл	100,2	116,3	179,0	313,2	352,7
Қарағанды	23,3	22,6	22,6	22,6	22,6
Қостанай	5,1	3,8	4,4	4,3	4,5
Қызылорда	61,1	60,6	59,9	46,7	57,1
Маңғыстау	0,1	2,0	0,1	2,7	2,0
Оңтүстік Қазақстан	4 893,6	5 062,5	5 017,4	5 866,6	6 020,5
Павлодар	1,0	0,8	5,6	5,5	0,1
Шығыс Қазақстан	69,3	59,2	62,4	64,1	46,9
Астана қаласы	0,1	0,1	0,1	0,1	0,2
Алматы қаласы	29,3	29,3	29,3	29,3	29,0
Ауыл шаруашылығы кәсіпорындары					
Сельхозпредприятия					
Қазақстан Республикасы	3 992,2	3 903,7	4 242,9	4 442,2	4 443,0
Алматы	2 575,3	2 618,9	2 813,3	2 857,3	2 849,4
Атырау	1,6	1,7	1,9	2,1	-
Жамбыл	-	0,0	-	-	75,0
Маңғыстау	0,0	2,0	-	-	-
Оңтүстік Қазақстан	1 415,0	1 280,9	1 427,5	1 582,7	1 518,6
Шығыс Қазақстан	0,2	0,2	0,2	-	-
Алматы қаласы	0,0	-	0,0	0,0	0,0
Шаруа немесе фермер қожалықтары					
Крестьянские или фермерские хозяйства					
Қазақстан Республикасы	3 890,2	4 207,5	4 056,5	4 886,0	5 118,8
Алматы	1 541,0	1 572,0	1 575,0	1 537,2	1 555,3
Атырау	-	3,0	3,0	3,0	3,0
Жамбыл	2,8	7,3	9,5	142,2	161,4
Қызылорда	17,0	16,0	16,0	3,2	14,0
Маңғыстау	-	-	-	2,5	1,5
Оңтүстік Қазақстан	2 309,4	2 594,2	2 435,0	3 179,9	3 383,5

	2009	2010	2011	2012	2013
Шығыс Қазақстан	20,0	15,0	18,0	18,0	-
Жұртшылық шаруашылығы Хозяйства населения					
Қазақстан Республикасы	1 613,1	1 664,9	1 711,4	1 665,1	1 617,5
Ақтөбе	2,9	28,7	21,3	19,2	12,2
Алматы	186,3	186,6	207,9	208,9	211,2
Атырау	1,0	1,2	1,2	1,2	4,6
Батыс Қазақстан	4,2	6,8	6,4	9,2	8,1
Жамбыл	97,4	109,0	169,5	171,0	116,2
Қарағанды	23,3	22,6	22,6	22,6	22,6
Қостанай	5,1	3,8	4,4	4,3	4,5
Қызылорда	44,1	44,6	43,9	43,5	43,1
Маңғыстау	0,1	-	0,1	0,2	0,5
Оңтүстік Қазақстан	1 169,2	1 187,4	1 154,9	1 104,0	1 118,4
Павлодар	1,0	0,8	5,6	5,5	0,1
Шығыс Қазақстан	49,1	44,0	44,2	46,1	46,9
Астана қаласы	0,1	0,1	0,1	0,1	0,2
Алматы қаласы	29,3	29,3	29,3	29,3	28,9

3.26 Шекілдеуік пен сүйекті жемістер көшеттерінің алқабы Площадь семечковых и косточковых насаждений

га

га

	2009	2010	2011	2012	2013
Шаруашылықтардың барлық санаттары					
Все категории хозяйств					
Қазақстан Республикасы	36 560,4	38 236,9	38 164,9	39 903,6	38 915,4
Ақмола	537,9	502,0	410,2	409,0	340,3
Ақтөбе	74,9	93,7	81,1	89,7	92,1
Алматы	14 188,7	14 372,6	14 767,0	15 339,2	16 100,9
Атырау	167,0	169,1	187,8	206,4	213,6
Батыс Қазақстан	514,2	555,2	323,5	537,7	523,5
Жамбыл	3 185,0	4 273,0	4 223,7	3 879,1	3 885,2
Қарағанды	230,6	230,8	231,0	230,6	229,7
Қостанай	308,3	321,7	315,4	354,7	348,9
Қызылорда	590,4	590,6	601,0	647,2	560,6
Маңғыстау	28,8	35,7	26,2	11,4	15,8
Оңтүстік Қазақстан	14 928,2	15 400,2	15 312,9	16 648,4	14 915,3
Павлодар	110,5	99,2	90,5	78,6	73,2
Солтүстік Қазақстан	389,2	380,3	385,2	306,9	363,6
Шығыс Қазақстан	910,9	816,9	814,1	769,0	859,9
Астана қаласы	62,3	62,3	62,8	63,3	60,1
Алматы қаласы	333,6	333,6	332,5	332,5	332,7
Ауыл шаруашылығы кәсіпорындары					
Сельхозпредприятия					
Қазақстан Республикасы	5 038,3	4 944,8	5 381,8	6 181,1	6 089,0
Ақмола	200,5	164,8	71,8	50,8	30,8
Алматы	1 832,8	1 783,3	1 845,0	2 299,2	2 336,2
Атырау	19,3	19,9	17,1	22,2	17,6
Батыс Қазақстан	5,0	5,0	-	150,0	150,0
Жамбыл	353,5	320,0	355,5	251,8	208,5
Қостанай	30,8	63,0	65,0	65,6	65,6
Қызылорда	59,0	57,0	57,0	29,0	29,0
Маңғыстау	0,1	3,0	-	-	-
Оңтүстік Қазақстан	2 484,4	2 489,4	2 911,0	3 287,3	3 245,8
Солтүстік Қазақстан	8,1	14,2	3,2	3,2	3,2

	2009	2010	2011	2012	2013
Шығыс Қазақстан	43,8	24,2	55,2	21,0	1,3
Алматы қаласы	1,0	1,0	1,0	1,0	1,0
Шаруа немесе фермер қожалықтары					
Крестьянские или фермерские хозяйства					
Қазақстан Республикасы	17 040,6	18 579,6	18 143,6	19 526,2	18 746,1
Ақмола	46,7	46,7	39,0	46,7	-
Алматы	8 279,5	8 430,8	8 767,8	8 974,2	9 383,8
Атырау	128,6	127,6	149,1	162,2	168,6
Батыс Қазақстан	219,3	221,0	16,5	53,5	55,0
Жамбыл	1 762,0	2 783,3	2 705,6	2 490,7	2 571,1
Қостанай	-	-	-	10,0	10,0
Қызылорда	80,7	80,9	74,2	198,8	106,2
Маңғыстау	24,2	24,7	8,2	9,7	13,0
Оңтүстік Қазақстан	6 300,0	6 648,0	6 184,6	7 407,9	6 167,1
Солтүстік Қазақстан	20,0	5,0	21,0	-	-
Шығыс Қазақстан	175,0	207,0	174,0	169,0	268,0
Алматы қаласы	4,6	4,6	3,6	3,6	3,3
Жұртшылық шаруашылығы					
Хозяйства населения					
Қазақстан Республикасы	14 481,6	14 712,5	14 639,5	14 196,4	14 080,3
Ақмола	290,7	290,5	299,4	311,5	309,5
Ақтөбе	74,9	93,7	81,1	89,7	92,1
Алматы	4 076,4	4 158,5	4 154,2	4 065,8	4 380,9
Атырау	19,1	21,6	21,6	22,0	27,4
Батыс Қазақстан	289,9	329,2	307,0	334,2	318,5
Жамбыл	1 069,5	1 169,7	1 162,6	1 136,6	1 105,6
Қарағанды	230,6	230,8	231,0	230,6	229,7
Қостанай	277,5	258,7	250,4	279,1	273,3
Қызылорда	450,7	452,7	469,8	419,4	425,4
Маңғыстау	4,6	8,0	18,0	1,7	2,9
Оңтүстік Қазақстан	6 143,8	6 262,8	6 217,3	5 953,3	5 502,5
Павлодар	110,5	99,2	90,5	78,6	73,2
Солтүстік Қазақстан	361,1	361,1	361,0	303,7	360,4
Шығыс Қазақстан	692,2	585,7	584,9	579,0	590,6
Астана қаласы	62,3	62,3	62,8	63,3	60,1
Алматы қаласы	328,0	328,0	327,9	327,9	328,4

3.27 Жеміс беретін жастағы шекілдеуік пен сүйекті жемістер көшеттерінің алқабы Площадь семечковых и косточковых насаждений в плодоносящем возрасте

га

га

	2009	2010	2011	2012	2013
Шаруашылықтардың барлық санаттары					
Все категории хозяйств					
Қазақстан Республикасы	28 932,0	29 560,9	29 271,4	30 132,5	30 886,4
Ақмола	509,8	469,1	344,2	348,4	320,5
Ақтөбе	74,6	93,6	80,1	89,7	92,1
Алматы	12 651,9	12 746,5	13 075,0	13 100,1	13 396,6
Атырау	54,9	56,2	54,1	106,5	116,5
Батыс Қазақстан	306,3	322,7	285,9	349,2	359,7
Жамбыл	1 383,8	1 796,2	1 828,3	2 156,2	2 626,3
Қарағанды	220,7	219,8	219,8	219,3	219,1
Қостанай	303,1	274,8	270,2	281,6	272,5
Қызылорда	465,2	514,2	494,3	454,4	368,4
Маңғыстау	14,9	20,7	24,0	11,4	15,8
Оңтүстік Қазақстан	11 198,3	11 410,2	10 982,5	11 550,0	11 442,7

	2009	2010	2011	2012	2013
Павлодар	110,5	99,2	90,3	78,5	73,2
Солтүстік Қазақстан	369,2	358,1	348,7	287,6	337,6
Шығыс Қазақстан	907,5	815,9	811,2	735,8	858,8
Астана қаласы	61,1	61,1	62,2	62,2	59,7
Алматы қаласы	300,3	302,6	300,6	301,6	327,0
Ауыл шаруашылығы кәсіпорындары					
Сельхозпредприятия					
Қазақстан Республикасы	3 108,8	2 938,3	2 991,3	3 080,9	3 023,1
Ақмола	173,5	135,8	44,8	30,0	11,0
Алматы	1 004,1	976,2	1 056,3	1 081,4	1 050,7
Атырау	15,3	16,1	13,5	17,3	9,0
Батыс Қазақстан	5,0	-	-	-	19,0
Жамбыл	81,5	23,0	25,0	68,5	125,5
Қостанай	30,3	28,0	30,0	30,0	28,0
Қызылорда	34,0	57,0	29,0	29,0	29,0
Маңғыстау	0,0	3,0	-	-	-
Оңтүстік Қазақстан	1 714,3	1 664,4	1 738,4	1 822,6	1 747,5
Солтүстік Қазақстан	6,0	9,6	1,1	1,1	1,1
Шығыс Қазақстан	43,8	24,2	52,2	-	1,3
Алматы қаласы	1,0	1,0	1,0	1,0	1,0
Шаруа немесе фермер қожалықтары					
Крестьянские или фермерские хозяйства					
Қазақстан Республикасы	12 275,9	12 893,0	12 798,2	13 942,1	14 683,5
Ақмола	46,7	46,7	4,0	7,7	-
Алматы	7 800,6	7 914,4	8 112,4	8 159,0	8 443,0
Атырау	22,4	21,6	22,1	69,0	80,1
Батыс Қазақстан	32,0	13,0	6,0	37,0	43,0
Жамбыл	320,8	645,2	680,9	1 011,4	1 472,8
Қызылорда	8,5	15,1	5,5	8,1	22,8
Маңғыстау	12,2	13,4	6,0	9,7	13,0
Оңтүстік Қазақстан	3 833,1	4 007,0	3 780,7	4 469,7	4 338,4
Солтүстік Қазақстан	20,0	5,0	4,0	-	-
Шығыс Қазақстан	175,0	207,0	174,0	167,0	268,0
Алматы қаласы	4,6	4,6	2,6	3,6	2,5
Жұртшылық шаруашылығы					
Хозяйства населения					
Қазақстан Республикасы	13 547,3	13 729,7	13 481,9	13 109,5	13 179,8
Ақмола	289,6	286,6	295,4	310,7	309,5
Ақтөбе	74,6	93,6	80,1	89,7	92,1
Алматы	3 847,2	3 856,0	3 906,3	3 859,7	3 902,9
Атырау	17,2	18,5	18,5	20,2	27,4
Батыс Қазақстан	269,3	309,7	279,9	312,2	297,7
Жамбыл	981,5	1 128,0	1 122,4	1 076,3	1 028,0
Қарағанды	220,7	219,8	219,8	219,3	219,1
Қостанай	272,8	246,8	240,2	251,6	244,5
Қызылорда	422,7	442,1	459,8	417,3	316,6
Маңғыстау	2,7	4,3	18,0	1,7	2,9
Оңтүстік Қазақстан	5 650,9	5 738,8	5 463,4	5 257,8	5 356,8
Павлодар	110,5	99,2	90,3	78,5	73,2
Солтүстік Қазақстан	343,2	343,5	343,6	286,5	336,5
Шығыс Қазақстан	688,8	584,7	585,0	568,8	589,5
Астана қаласы	61,1	61,1	62,2	62,2	59,7
Алматы қаласы	294,7	297,0	297,0	297,0	323,5

3.28 Жидек ағаштарының алқабы Площадь ягодников

га

га

	2009	2010	2011	2012	2013
Шаруашылықтардың барлық санаттары					
Все категории хозяйств					
Қазақстан Республикасы	2 770,8	2 836,4	2 666,4	2 858,3	3 485,6
Ақмола	563,4	528,3	365,0	317,8	252,4
Ақтөбе	80,2	117,2	100,0	114,8	124,1
Алматы	360,6	367,5	374,4	399,4	458,7
Атырау	2,9	7,8	7,8	8,6	10,8
Батыс Қазақстан	123,5	114,6	112,6	153,3	146,2
Жамбыл	91,7	89,5	95,8	102,9	104,5
Қарағанды	304,0	302,8	303,0	302,9	301,9
Қостанай	216,2	214,4	188,8	198,5	200,9
Қызылорда	3,2	3,2	3,3	3,3	0,9
Маңғыстау	1,0	1,6	8,9	0,3	0,3
Оңтүстік Қазақстан	121,9	153,9	207,3	406,1	1 086,3
Павлодар	131,4	122,1	109,7	101,0	85,9
Солтүстік Қазақстан	326,4	327,0	305,0	282,9	256,7
Шығыс Қазақстан	335,8	378,6	376,5	358,6	348,7
Астана қаласы	46,6	45,9	46,3	45,8	45,3
Алматы қаласы	62,0	62,0	62,0	62,0	62,1
Ауыл шаруашылығы кәсіпорындары					
Сельхозпредприятия					
Қазақстан Республикасы	190,9	177,7	119,8	101,5	94,2
Ақмола	128,9	103,6	55,3	28,3	7,3
Алматы	12,6	13,0	14,5	17,3	34,8
Атырау	2,9	4,8	4,8	5,6	-
Қарағанды	2,0	2,0	2,0	2,0	0,1
Қостанай	16,5	27,5	25,5	25,5	25,5
Оңтүстік Қазақстан	1,5	7,6	8,5	18,9	23,6
Солтүстік Қазақстан	19,7	13,8	2,3	2,3	2,4
Шығыс Қазақстан	6,8	5,4	6,9	1,6	0,5
Шаруа немесе фермер қожалықтары					
Крестьянские или фермерские хозяйства					
Қазақстан Республикасы	128,8	131,6	171,5	345,5	802,6
Ақмола	30,2	22,7	13,0	22,7	-
Алматы	49,8	48,7	52,8	58,8	74,6
Атырау	-	-	-	-	2,4
Қарағанды	-	-	-	-	1,0
Оңтүстік Қазақстан	11,9	16,7	73,2	262,6	723,1
Павлодар	14,0	-	-	-	-
Солтүстік Қазақстан	22,5	20,5	10,0	-	-
Шығыс Қазақстан	0,4	22,5	22,0	1,0	1,0
Алматы қаласы	11,9	0,5	0,5	0,5	0,5
Жұртшылық шаруашылығы					
Хозяйства населения					
Қазақстан Республикасы	2 451,1	2 527,1	2 375,1	2 411,3	2 588,8
Ақмола	404,3	402,0	296,7	266,8	245,1
Ақтөбе	80,2	117,2	100,0	114,8	124,1
Алматы	298,2	305,8	307,1	323,3	349,3
Атырау	-	3,0	3,0	3,0	8,4
Батыс Қазақстан	123,5	114,6	112,6	153,3	146,2
Жамбыл	91,7	89,5	95,8	102,9	104,5
Қарағанды	302,0	300,8	301,0	300,9	300,8

	2009	2010	2011	2012	2013
Қостанай	199,7	186,9	163,3	173,1	175,4
Қызылорда	3,2	3,2	3,3	3,3	0,9
Маңғыстау	1,0	1,6	8,9	0,3	0,3
Оңтүстік Қазақстан	108,5	129,6	125,6	124,6	339,6
Павлодар	131,4	122,1	109,7	101,0	85,9
Солтүстік Қазақстан	292,7	292,7	292,7	280,6	254,3
Шығыс Қазақстан	306,5	350,7	347,6	356,0	347,2
Астана қаласы	46,6	45,9	46,3	45,8	45,3
Алматы қаласы	61,5	61,5	61,5	61,5	61,6

3.29 Жеміс беретін жаста жидек ағаштарының алқабы
Площадь ягодников в плодоносящем возрасте

га

га

	2009	2010	2011	2012	2013
Шаруашылықтардың барлық санаттары					
Все категории хозяйств					
Қазақстан Республикасы	2 710,9	2 769,3	2 566,5	2 638,4	2 661,8
Ақмола	557,8	518,8	343,8	299,1	251,1
Ақтөбе	80,2	117,2	100,0	114,8	124,1
Алматы	345,2	353,1	354,4	373,7	413,0
Атырау	2,5	6,8	6,8	5,4	8,5
Батыс Қазақстан	118,9	113,1	111,2	152,1	138,4
Жамбыл	89,2	88,2	94,7	97,8	98,4
Қарағанды	297,9	296,6	299,1	296,7	297,7
Қостанай	215,7	205,0	176,4	182,3	176,0
Қызылорда	3,2	3,2	3,3	3,3	0,9
Маңғыстау	1,0	1,6	8,9	0,3	0,3
Оңтүстік Қазақстан	117,2	149,3	195,8	278,0	358,3
Павлодар	131,4	122,1	109,7	100,9	85,9
Солтүстік Қазақстан	314,3	311,7	283,2	271,6	255,2
Шығыс Қазақстан	331,7	378,3	374,2	358,2	348,7
Астана қаласы	46,2	45,2	45,9	45,1	45,3
Алматы қаласы	58,5	59,1	59,1	59,1	60,0
Ауыл шаруашылығы кәсіпорындары					
Сельхозпредприятия					
Қазақстан Республикасы	178,5	157,3	88,1	69,5	41,2
Ақмола	125,9	100,6	52,3	27,0	6,0
Алматы	11,9	12,3	7,8	6,2	7,9
Атырау	2,5	4,3	4,3	2,5	-
Қарағанды	0,0	-	2,0	-	0,1
Қостанай	16,5	20,5	14,5	18,3	16,0
Оңтүстік Қазақстан	0,6	5,1	1,5	12,9	9,6
Солтүстік Қазақстан	18,3	9,2	1,0	1,0	1,1
Шығыс Қазақстан	2,8	5,3	4,7	1,6	0,5
Шаруа немесе фермер қожалықтары					
Крестьянские или фермерские хозяйства					
Қазақстан Республикасы	120,2	126,4	143,2	206,6	264,5
Ақмола	30,2	22,7	2,3	9,7	-
Алматы	43,2	43,5	47,6	52,8	72,9
Атырау	-	-	-	-	2,4
Қарағанды	-	-	-	-	1,0
Оңтүстік Қазақстан	9,9	16,7	70,8	142,6	186,7
Солтүстік Қазақстан	14,0	20,5	-	-	-
Шығыс Қазақстан	22,5	22,5	22,0	1,0	1,0
Алматы қаласы	0,4	0,5	0,5	0,5	0,5

	2009	2010	2011	2012	2013
Жұртшылық шаруашылығы					
Хозяйства населения					
Қазақстан Республикасы	2 412,2	2 485,6	2 335,2	2 362,3	2 356,1
Ақмола	401,7	395,5	289,2	262,4	245,1
Ақтөбе	80,2	117,2	100,0	114,8	124,1
Алматы	290,1	297,3	299,0	314,7	332,1
Атырау	-	2,5	2,5	2,9	6,1
Батыс Қазақстан	118,9	113,1	111,2	152,1	138,4
Жамбыл	89,2	88,2	94,7	97,8	98,4
Қарағанды	297,9	296,6	297,1	296,7	296,6
Қостанай	199,2	184,5	161,9	164,0	160,0
Қызылорда	3,2	3,2	3,3	3,3	0,9
Маңғыстау	1,0	1,6	8,9	0,3	0,3
Оңтүстік Қазақстан	106,7	127,5	123,5	122,5	162,0
Павлодар	131,4	122,1	109,7	100,9	85,9
Солтүстік Қазақстан	282,0	282,0	282,2	270,6	254,1
Шығыс Қазақстан	306,4	350,5	347,5	355,6	347,2
Астана қаласы	46,2	45,2	45,9	45,1	45,3
Алматы қаласы	58,1	58,6	58,6	58,6	59,6

3.30 Жаңғақ ағаштарының алқабы Площадь орехоплодных насаждений

га

га

	2009	2010	2011	2012	2013
Шаруашылықтардың барлық санаттары					
Все категории хозяйств					
Қазақстан Республикасы	357,3	365,6	411,6	528,8	479,9
Алматы	29,1	29,1	29,1	34,1	35,5
Жамбыл	0,4	1,9	2,5	2,4	2,4
Оңтүстік Қазақстан	320,9	327,7	373,1	485,4	435,1
Алматы қаласы	6,9	6,9	6,9	6,9	6,9
Ауыл шаруашылығы кәсіпорындары					
Сельхозпредприятия					
Қазақстан Республикасы	37,9	37,9	39,5	147,0	14,0
Алматы	-	-	-	5,0	5,0
Оңтүстік Қазақстан	37,9	37,9	39,5	142,0	9,0
Шаруа немесе фермер қожалықтары					
Крестьянские или фермерские хозяйства					
Қазақстан Республикасы	20,6	31,9	32,9	18,7	131,8
Алматы	3,0	3,0	3,0	3,0	3,0
Оңтүстік Қазақстан	17,6	28,9	29,9	15,7	128,8
Жұртшылық шаруашылығы					
Хозяйства населения					
Қазақстан Республикасы	298,8	295,8	339,2	363,1	334,1
Алматы	26,1	26,1	26,1	26,1	27,5
Жамбыл	0,4	1,9	2,5	2,4	2,4
Оңтүстік Қазақстан	265,4	260,9	303,7	327,7	297,3
Алматы қаласы	6,9	6,9	6,9	6,9	6,9

2013 жылғы ауыл шаруашылығы дақылдарының нақтыланған егістік алқабының құрылымы

Структура уточненной посевной площади сельскохозяйственных культур в 2013 году

барлық егістік алқапқа пайызбен

в процентах ко всей посевной площади

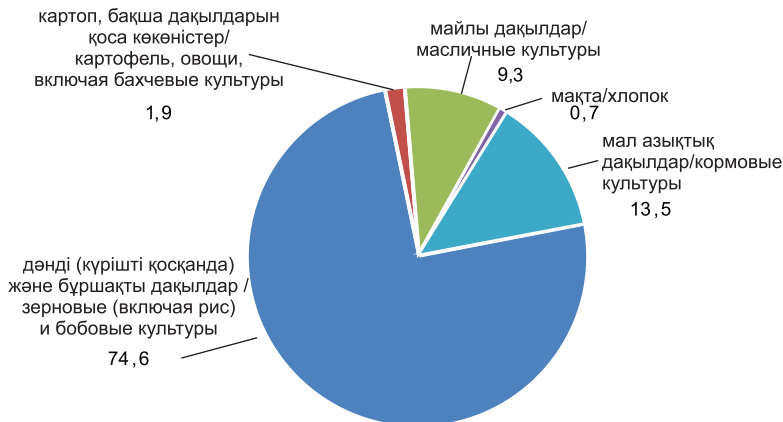

3.31 Жеке ауылшаруашылық дақылдарының жиналған алқабы Убранная площадь отдельных сельскохозяйственных культур

мың га

тыс. га

	2009	2010	2011	2012	2013	
Шаруашылықтардың барлық санаттары						
Все категории хозяйств						
Дәнді (күрішті қосқанда) және бұршақты дақылдар	16 570,0	15 155,9	15 992,9	14 920,0	15 688,4	Зерновые (включая рис) и бобовые культуры
Дәнділер және бұршақты дақылдар (күрішті қоспағанда)	16 483,1	15 061,9	15 899,5	14 826,9	15 599,0	Зерновые (за исключением риса) и бобовые культуры
одан:						из них:
күздік және жаздық бидай	14 279,8	13 138,0	13 686,4	12 410,9	12 953,5	пшеница озимая и яровая
дәндік жүгері	99,2	95,6	96,7	100,3	107,9	кукуруза на зерно
күздік және жаздық арпа	1 709,3	1 332,8	1 515,3	1 634,0	1 836,7	ячмень озимый и яровой
күздік және жаздық қара бидай	57,7	43,5	24,9	32,1	39,4	рожь озимая и яровая
сұлы	149,2	162,8	143,4	165,4	220,5	овес
қарақұмық	57,4	63,8	67,0	76,2	81,5	гречиха
тары	35,3	26,7	39,4	35,4	54,2	просо
бұршақтылар	62,7	87,5	106,6	136,5	101,5	бобовые
Күріш	86,9	94,0	93,3	93,0	89,4	Рис
Картоп	170,0	178,4	184,0	188,4	184,2	Картофель
Майлы дақылдар одан:	1 090,7	1 553,2	1 708,3	1 608,8	1 869,3	Масличные культуры из них:

	2009	2010	2011	2012	2013	
қытай бұршақ	52,4	61,6	70,1	84,3	103,1	соевые бобы
күнбағыс	646,8	744,5	882,5	682,3	822,4	подсолнечник
мақсары	147,7	194,0	241,5	243,4	276,5	сафлор
рапс	180,8	304,6	154,6	203,1	254,3	рапс
шашақты зығыр	58,4	225,2	309,7	369,6	384,3	лен-кудряш
Темекі	4,0	1,6	1,2	1,3	1,2	Табак
Қант қызылшасы	9,9	8,7	10,6	9,0	2,4	Свекла сахарная
Мал азықтық дақылдар одан:						Кормовые культуры из них:
сүрлемдік жүгері және балауса азық	70,0	69,2	78,0	72,4	81,5	кукуруза на силос и зеленый корм
біржылдық шөптер	136,3	180,0	197,2	221,1	386,1	однолетние травы
көпжылдық шөптер	1 946,3	1 773,4	1 780,1	1 807,6	1 996,1	многолетние травы
Мақта	137,5	134,2	154,2	144,7	138,0	Хлопок
Бақша дақылдарын қоса, көкөністер	161,6	182,6	194,9	208,1	212,6	Овощи, включая бахчевые культуры в том числе:
соның ішінде:						
көкөністер	109,9	119,4	127,9	128,3	132,0	овощи
бақша дақылдары	51,7	63,2	67,1	79,8	80,6	бахчевые культуры
Ауыл шаруашылығы кәсіпорындары						
Сельхозпредприятия						
Дәнді (күрішті қосқанда) және бұршақты дақылдар	10 928,7	9 905,8	10 511,9	9 761,2	10 205,4	Зерновые (включая рис) и бобовые культуры
Дәнділер және бұршақты дақылдар (күрішті қоспағанда) одан:	10 865,8	9 840,9	10 449,0	9 700,6	10 149,8	Зерновые (за исключением риса) и бобовые культуры из них:
күздік және жаздық бидай	9 636,5	8 877,9	9 233,7	8 400,5	8 833,5	пшеница озимая и яровая
дәндік жүгері	15,4	14,4	17,0	15,1	18,5	кукуруза на зерно
күздік және жаздық арпа	965,5	660,0	833,1	862,9	908,5	ячмень озимый и яровой
күздік және жаздық қара бидай	36,0	26,7	13,3	12,6	17,7	рожь озимая и яровая
сұлы	98,3	87,9	85,9	98,6	137,7	овес
қарақұмық	19,8	26,6	24,2	25,7	32,9	гречиха
тары	19,0	19,0	23,5	17,3	24,5	просо
бұршақтылар	52,5	77,2	94,8	124,7	89,6	бобовые
Күріш	62,9	64,9	62,8	60,6	55,6	Рис
Картоп	8,7	10,2	11,9	12,9	13,1	Картофель
Майлы дақылдар одан:	505,8	873,9	844,9	858,7	1 011,5	Масличные культуры из них:
қытай бұршақ	15,7	14,5	20,0	19,0	23,8	соевые бобы
күнбағыс	195,2	256,4	269,9	202,8	276,3	подсолнечник
мақсары	71,3	99,5	116,0	128,3	138,7	сафлор
рапс	166,4	284,9	143,2	188,3	230,0	рапс
шашақты зығыр	53,8	200,1	259,9	296,7	320,1	лен-кудряш
Темекі	0,0	0,0	0,0	0,0	0,0	Табак
Қант қызылшасы	2,8	2,3	2,6	2,3	0,4	Свекла сахарная
Мал азықтық дақылдар одан:						Кормовые культуры из них:
сүрлемдік жүгері және балауса азық	57,9	53,1	60,4	54,3	62,2	кукуруза на силос и зеленый корм
біржылдық шөптер	91,4	113,0	116,7	143,1	221,3	однолетние травы

	2009	2010	2011	2012	2013	
көпжылдық шөптер	982,7	875,6	813,4	754,9	871,1	многолетние травы
Мақта	7,0	6,7	7,9	6,4	6,4	Хлопок
Бақша дақылдарын қоса, көкөністер	10,4	11,2	13,5	16,4	14,0	Овощи, включая бахчевые культуры
соның ішінде:						в том числе:
көкөністер	6,3	6,4	8,3	8,8	8,3	овощи
бақша дақылдары	4,1	4,8	5,2	7,6	5,7	бахчевые культуры
Шаруа немесе фермер қожалықтары						
Крестьянские или фермерские хозяйства						
Дәнді (күрішті қосқанда) және бұршақты дақылдар	5 627,8	5 237,0	5 471,5	5 150,7	5 474,7	Зерновые (включая рис) и бобовые культуры
Дәнділер және бұршақты дақылдар (күрішті қоспағанда)	5 603,9	5 207,9	5 441,0	5 118,3	5 440,8	Зерновые (за исключением риса) и бобовые культуры
одан:						из них:
күздік және жаздық бидай	4 639,6	4 256,3	4 451,4	4 010,2	4 119,6	пшеница озимая и яровая
дәндік жүгері	77,3	74,2	73,2	78,8	82,8	кукуруза на зерно
күздік және жаздық арпа	742,1	671,8	681,7	770,9	927,9	ячмень озимый и яровой
күздік және жаздық қара бидай	21,7	16,8	18,6	19,5	21,7	рожь озимая и яровая
сұлы	50,9	74,8	57,5	66,8	82,8	овес
қарақұмық	37,6	37,2	42,9	50,5	48,6	гречиха
тары	15,7	7,0	15,2	17,3	29,0	просо
бұршақтылар	9,9	10,0	11,5	11,6	11,7	бобовые
Күріш	23,9	29,1	30,5	32,4	33,8	Рис
Картоп	33,7	38,3	41,8	49,6	48,3	Картофель
Майлы дақылдар	581,1	675,2	860,6	747,4	854,3	Масличные культуры
одан:						из них:
қытай бұршақ	36,5	46,0	50,1	64,0	78,0	соевые бобы
күнбағыс	448,1	486,0	610,7	478,2	544,6	подсолнечник
мақсары	76,3	93,6	124,5	115,0	137,2	сафлор
рапс	14,4	19,7	11,4	14,8	24,4	рапс
шашақты зығыр	4,6	25,1	49,8	72,9	64,3	лен-кудряш
Темекі	3,9	1,5	1,2	1,2	1,1	Табак
Қант қызылшасы	6,8	6,4	8,0	6,6	2,0	Свекла сахарная
Мал азықтық дақылдар						Кормовые культуры
одан:						из них:
сүрлемдік жүгері және балауса азық	11,7	15,8	17,3	17,8	19,1	кукуруза на силос и зеленый корм
біржылдық шөптер	44,0	63,9	76,9	77,2	164,4	однолетние травы
көпжылдық шөптер	932,6	872,2	940,7	1 026,3	1 101,6	многолетние травы
Мақта	130,5	127,5	146,3	138,2	131,6	Хлопок
Бақша дақылдарын қоса, көкөністер	78,4	95,0	105,8	115,7	121,3	Овощи, включая бахчевые культуры
соның ішінде:						в том числе:
көкөністер	42,0	48,3	55,9	56,1	59,3	овощи
бақша дақылдары	36,4	46,7	49,8	59,6	62,0	бахчевые культуры
Жұртшылық шаруашылығы						
Хозяйства населения						

	2009	2010	2011	2012	2013	
Дәнді (күрішті қосқанда) және бұршақты дақылдар	13,5	13,1	9,5	8,1	8,3	Зерновые (включая рис) и бобовые культуры
Дәнділер және бұршақты дақылдар (күрішті қоспағанда) одан:	13,4	13,1	9,5	8,0	8,3	Зерновые (за исключением риса) и бобовые культуры из них:
күздік және жаздық бидай	3,7	3,8	1,3	0,2	0,4	пшеница озимая и яровая
дәндік жүгері	6,5	7,0	6,5	6,4	6,6	кукуруза на зерно
күздік және жаздық арпа	1,7	1,0	0,6	0,2	0,2	яровой
сұлы	0,0	0,1	0,0	-	-	овес
қарақұмық	0,0	0,0	-	-	-	гречиха
тары	0,6	0,7	0,7	0,8	0,7	посо
бұршақтылар	0,3	0,3	0,3	0,2	0,3	бобовые
Күріш	0,1	0,0	0,0	-	-	Рис
Картоп	127,6	129,9	130,3	125,9	122,8	Картофель
Майлы дақылдар одан:	3,8	4,1	2,9	2,7	3,5	Масличные культуры из них:
қытай бұршақ	0,2	1,1	-	1,3	1,3	соевые бобы
күнбағыс	3,5	2,1	1,9	1,3	1,5	подсолнечник
мақсары	0,1	0,9	1,0	0,1	0,6	сафлор
Темекі	0,1	0,1	0,0	0,0	0,0	Табак
Қант қызылшасы	0,3	0,0	0,0	0,1	0,0	Свекла сахарная
Мал азықтық дақылдар одан:						Кормовые культуры из них:
сүрлемдік жүгері және балауса азық	0,4	0,3	0,3	0,3	0,3	кукуруза на силос и зеленый корм
бір жылдық шөптер	0,9	3,1	3,6	0,8	0,4	однолетние травы
көпжылдық шөптер	31,0	25,6	26,0	26,5	23,3	многолетние травы
Мақта	0,0	0,0	0,0	0,0	0,0	Хлопок
Бақша дақылдарын қоса, көкөністер	72,8	76,4	75,6	75,9	77,3	Овощи, включая бахчевые культуры в том числе:
соның ішінде:						
көкөністер	61,6	64,7	63,7	63,3	64,4	овощи
бақша дақылдары	11,2	11,7	12,0	12,6	12,9	бахчевые культуры

3.32 Дәнді (күрішті қосқанда) және бұршақты дақылдардың жиналған алқабы Убранный площадь зерновых (включая рис) и бобовых культур

мың га

тыс. га

	2009	2010	2011	2012	2013
Шаруашылықтардың барлық санаттары					
Все категории хозяйств					
Қазақстан Республикасы	16 570,0	15 155,9	15 992,9	14 920,0	15 688,4
Ақмола	4 514,9	4 152,8	4 215,8	4 041,4	4 225,9
Ақтөбе	622,9	269,6	570,0	331,9	424,0
Алматы	464,0	470,3	465,9	436,2	444,4
Атырау	0,1	0,1	0,4	0,0	0,1
Батыс Қазақстан	272,2	182,7	356,9	241,0	302,1
Жамбыл	230,8	226,8	226,7	209,5	237,3
Қарағанды	702,8	650,6	658,4	625,0	666,6
Қостанай	4 444,7	4 155,2	4 301,8	4 027,9	4 383,8
Қызылорда	81,0	85,3	86,8	84,0	79,2
Оңтүстік Қазақстан	192,8	210,9	210,0	184,0	216,5

	2009	2010	2011	2012	2013
Павлодар	610,4	433,3	520,5	456,3	593,6
Солтүстік Қазақстан	3 875,6	3 848,1	3 867,3	3 753,7	3 557,7
Шығыс Қазақстан	557,2	469,5	511,9	527,9	556,5
Астана қаласы	0,3	0,4	0,2	0,9	0,8
Алматы қаласы	0,3	0,3	0,3	0,3	-
Ауыл шаруашылығы кәсіпорындары					
Сельхозпредприятия					
Қазақстан Республикасы	10 928,7	9 905,8	10 511,9	9 761,2	10 205,4
Ақмола	3 432,0	3 139,4	3 223,9	3 043,0	3 219,6
Ақтөбе	339,7	162,2	359,2	225,4	274,8
Алматы	138,4	136,7	126,7	112,7	111,2
Атырау	0,1	0,1	0,4	0,0	0,1
Батыс Қазақстан	96,6	64,1	121,4	74,5	90,6
Жамбыл	80,2	72,6	67,4	59,7	57,0
Қарағанды	284,8	276,5	288,9	281,4	303,3
Қостанай	2 971,4	2 730,3	2 900,5	2 696,7	3 004,2
Қызылорда	55,9	56,3	55,1	52,8	45,9
Оңтүстік Қазақстан	105,4	108,8	114,4	94,1	114,2
Павлодар	249,1	182,4	200,7	189,4	233,0
Солтүстік Қазақстан	2 943,1	2 782,0	2 842,8	2 726,8	2 540,2
Шығыс Қазақстан	231,4	193,7	210,0	203,6	210,7
Астана қаласы	0,3	0,4	0,2	0,9	0,8
Алматы қаласы	0,3	0,3	0,3	0,3	-
Шаруа немесе фермер қожалықтары					
Крестьянские или фермерские хозяйства					
Қазақстан Республикасы	5 627,8	5 237,0	5 471,5	5 150,7	5 474,7
Ақмола	1 082,9	1 013,4	991,9	998,4	1 006,3
Ақтөбе	283,2	107,4	210,8	106,5	149,2
Алматы	324,0	331,4	338,0	322,5	332,0
Батыс Қазақстан	175,6	118,6	235,5	166,5	211,5
Жамбыл	148,3	152,4	157,7	148,5	179,1
Қарағанды	418,0	374,1	369,5	343,6	363,3
Қостанай	1 473,3	1 424,9	1 401,3	1 331,3	1 379,6
Қызылорда	24,1	27,4	30,3	29,7	31,9
Оңтүстік Қазақстан	83,8	97,8	90,7	85,9	98,3
Павлодар	361,3	250,9	319,8	266,9	360,6
Солтүстік Қазақстан	932,0	1 063,6	1 024,5	1 026,8	1 017,5
Шығыс Қазақстан	321,3	275,1	301,5	324,0	345,4
Алматы қаласы	0,0	0,0	0,0	0,0	-
Жұртшылық шаруашылығы					
Хозяйства населения					
Қазақстан Республикасы	13,5	13,1	9,5	8,1	8,3
Ақтөбе	0,0	-	-	-	-
Алматы	1,6	2,2	1,2	1,0	1,2
Жамбыл	2,3	1,8	1,6	1,3	1,2
Қарағанды	0,0	0,0	0,0	0,0	-
Қостанай	0,0	-	0,0	0,0	-
Қызылорда	1,0	1,6	1,4	1,5	1,3
Оңтүстік Қазақстан	3,6	4,3	4,9	4,0	4,1
Солтүстік Қазақстан	0,5	2,5	-	-	-
Шығыс Қазақстан	4,5	0,7	0,4	0,2	0,5

3.33 Бидайдың жиналған алқабы Убранный площадь пшеницы

мың га

тыс. га

	2009	2010	2011	2012	2013
Шаруашылықтардың барлық санаттары					
Все категории хозяйств					
Қазақстан Республикасы	14 279,8	13 138,0	13 686,4	12 410,9	12 953,5
Ақмола	4 050,9	3 856,1	3 906,9	3 666,5	3 771,9
Ақтөбе	516,7	250,3	507,4	258,5	337,3
Алматы	198,0	222,0	213,4	187,5	167,8
Атырау	-	-	-	-	0,1
Батыс Қазақстан	218,9	149,5	270,0	173,2	204,6
Жамбыл	113,1	125,2	119,1	97,9	99,4
Қарағанды	607,7	572,7	564,6	509,7	518,0
Қостанай	4 192,4	3 917,5	4 017,0	3 662,2	4 006,7
Қызылорда	6,9	5,1	6,7	5,8	3,5
Оңтүстік Қазақстан	150,5	165,9	165,9	126,2	159,0
Павлодар	464,0	341,4	410,3	328,4	391,6
Солтүстік Қазақстан	3 368,9	3 210,4	3 151,1	3 048,8	2 935,4
Шығыс Қазақстан	391,3	321,6	353,8	345,7	357,9
Астана қаласы	0,3	0,3	0,2	0,6	0,5
Алматы қаласы	0,2	-	-	-	-
Ауыл шаруашылығы кәсіпорындары					
Сельхозпредприятия					
Қазақстан Республикасы	9 636,5	8 877,9	9 233,7	8 400,5	8 833,5
Ақмола	3 098,5	2 930,0	2 994,9	2 765,6	2 892,2
Ақтөбе	289,1	151,7	318,3	183,4	230,6
Алматы	64,2	74,5	63,9	56,7	48,1
Атырау	-	-	-	-	0,1
Батыс Қазақстан	81,0	55,2	95,8	56,7	63,3
Жамбыл	48,1	45,2	43,7	33,1	26,8
Қарағанды	253,3	257,2	259,9	243,9	250,9
Қостанай	2 799,0	2 563,7	2 683,1	2 440,1	2 750,7
Қызылорда	4,3	3,0	3,5	3,5	2,1
Оңтүстік Қазақстан	95,6	99,6	102,2	76,3	95,5
Павлодар	183,6	143,7	157,3	134,8	150,3
Солтүстік Қазақстан	2 563,3	2 422,5	2 368,7	2 275,1	2 187,2
Шығыс Қазақстан	156,0	131,3	142,2	130,8	135,3
Астана қаласы	0,3	0,3	0,2	0,6	0,5
Алматы қаласы	0,2	-	-	-	-
Шаруа немесе фермер қожалықтары					
Крестьянские или фермерские хозяйства					
Қазақстан Республикасы	4 639,6	4 256,3	4 451,4	4 010,2	4 119,6
Ақмола	952,4	926,1	912,0	900,9	879,7
Ақтөбе	227,6	98,6	189,1	75,1	106,7
Алматы	133,8	147,5	149,5	130,8	119,7
Батыс Қазақстан	137,9	94,3	174,2	116,6	141,2
Жамбыл	65,0	80,0	75,4	64,8	72,5
Қарағанды	354,4	315,5	304,7	265,8	267,1
Қостанай	1 393,4	1 353,8	1 333,9	1 222,1	1 256,0
Қызылорда	2,6	2,1	3,2	2,2	1,5
Оңтүстік Қазақстан	54,7	65,4	62,7	49,9	63,5
Павлодар	280,4	197,7	253,0	193,6	241,2
Солтүстік Қазақстан	805,4	785,5	782,4	773,7	748,2
Шығыс Қазақстан	232,0	189,8	211,3	214,7	222,3
Жұртшылық шаруашылығы					
Хозяйства населения					
Қазақстан Республикасы	3,7	3,8	1,3	0,2	0,4

	2009	2010	2011	2012	2013
Ақтөбе	0,0	-	-	-	-
Қызылорда	0,0	0,0	-	-	-
Оңтүстік Қазақстан	0,2	0,9	1,0	-	-
Солтүстік Қазақстан	0,2	2,4	-	-	-
Шығыс Қазақстан	3,3	0,5	0,3	0,2	0,4

3.34 Дәндік жүгерінің жиналған алқабы Убранная площадь кукурузы на зерно

мың га	тыс. га				
	2009	2010	2011	2012	2013
Қазақстан Республикасы	99,2	95,6	96,7	100,3	107,9
Ақмола	0,4	-	-	-	-
Алматы	60,7	58,8	61,7	65,3	67,7
Батыс Қазақстан	-	-	0,0	-	-
Жамбыл	12,7	9,5	9,6	9,9	13,3
Қарағанды	0,0	-	-	-	-
Қостанай	-	0,4	-	-	0,1
Қызылорда	0,7	1,0	0,7	0,7	0,7
Оңтүстік Қазақстан	24,1	25,5	24,6	24,5	25,1
Солтүстік Қазақстан	0,5	-	-	-	-
Шығыс Қазақстан	0,1	0,4	0,1	-	1,0

3.35 Арпаның жиналған алқабы Убранная площадь ячменя

мың га	тыс. га				
	2009	2010	2011	2012	2013
Қазақстан Республикасы	1 709,3	1 332,8	1 515,3	1 634,0	1 836,7
Ақмола	427,6	255,5	264,1	325,2	384,1
Ақтөбе	97,0	17,6	59,0	66,3	77,6
Алматы	186,4	171,0	172,6	165,4	191,2
Атырау	0,1	0,1	0,4	-	0,1
Батыс Қазақстан	33,3	23,9	73,2	48,1	66,1
Жамбыл	104,4	91,8	97,8	101,3	124,2
Қарағанды	88,9	71,8	85,0	102,2	128,0
Қостанай	180,5	148,0	180,8	234,4	251,4
Қызылорда	0,9	0,8	1,3	1,0	0,1
Оңтүстік Қазақстан	12,5	11,5	13,6	26,8	27,1
Павлодар	74,6	44,1	53,4	60,5	103,6
Солтүстік Қазақстан	409,9	424,9	434,3	406,8	369,8
Шығыс Қазақстан	93,0	71,5	79,5	95,8	112,9
Астана қаласы	-	-	-	-	0,3
Алматы қаласы	0,2	0,3	0,3	0,3	-

3.36 Қара бидайдың жиналған алқабы Убранная площадь ржи

мың га

тыс. га

	2009	2010	2011	2012	2013
Қазақстан Республикасы	57,7	43,5	24,9	32,1	39,4
Ақмола	1,5	1,9	0,7	0,1	0,3
Ақтөбе	2,9	1,5	0,1	1,3	-
Алматы	1,0	0,9	0,7	0,2	0,1
Батыс Қазақстан	8,0	8,3	8,1	15,6	22,7
Қарағанды	-	-	0,0	-	-
Қостанай	2,0	0,8	0,0	-	0,7
Оңтүстік Қазақстан	0,0	0,0	0,0	0,0	0,0
Павлодар	13,0	2,8	0,7	1,7	1,3
Солтүстік Қазақстан	10,3	6,1	0,1	1,0	2,2
Шығыс Қазақстан	19,0	21,2	14,5	12,2	11,9

3.37 Сұлының жиналған алқабы Убранный площадь овса

мың га

тыс. га

	2009	2010	2011	2012	2013
Қазақстан Республикасы	149,2	162,8	143,4	165,4	220,5
Ақмола	26,3	22,2	22,5	26,3	45,4
Ақтөбе	1,7	-	1,1	1,6	1,5
Алматы	2,9	2,6	2,6	2,3	2,6
Батыс Қазақстан	0,4	0,0	0,5	0,5	1,2
Жамбыл	0,2	0,0	0,0	0,0	0,0
Қарағанды	5,2	4,3	5,5	6,5	15,1
Қостанай	50,6	43,3	37,7	41,9	61,8
Оңтүстік Қазақстан	-	-	-	-	0,1
Павлодар	15,9	12,8	17,7	20,9	29,7
Солтүстік Қазақстан	31,1	65,0	41,4	46,0	45,1
Шығыс Қазақстан	14,9	12,5	14,4	19,1	18,0
Астана қаласы	-	-	-	0,3	-
Алматы қаласы	-	0,1	-	-	-

3.38 Қарақұмықтың жиналған алқабы Убранный площадь гречихи

мың га

тыс. га

	2009	2010	2011	2012	2013
Қазақстан Республикасы	57,4	63,8	67,0	76,2	81,5
Ақмола	0,5	1,2	1,4	1,3	1,9
Ақтөбе	-	-	0,0	-	-
Алматы	0,8	0,4	0,6	1,0	0,9
Батыс Қазақстан	-	-	0,1	0,6	0,3
Қарағанды	0,0	-	-	0,1	0,1
Қостанай	1,0	2,5	3,4	6,3	8,3
Павлодар	26,3	23,7	25,2	26,8	31,5
Солтүстік Қазақстан	1,5	2,0	3,3	3,4	3,3
Шығыс Қазақстан	27,3	34,0	33,0	36,6	35,2

3.39 Тарының жиналған алқабы Убранный площадь проса

мың га

тыс. га

	2009	2010	2011	2012	2013
Қазақстан Республикасы	35,3	26,7	39,4	35,4	54,2
Ақмола	2,6	2,7	1,1	1,2	1,0
Ақтөбе	1,2	0,2	2,1	2,5	6,1
Алматы	0,5	0,5	0,2	0,2	0,2
Атырау	-	-	-	0,0	-
Батыс Қазақстан	5,7	0,4	4,8	2,7	5,5
Жамбыл	0,3	0,3	0,0	0,3	0,4
Қарағанды	-	-	-	0,2	0,3
Қостанай	4,8	11,1	14,5	7,4	9,1
Қызылорда	0,6	0,8	0,8	0,9	0,7
Оңтүстік Қазақстан	0,6	1,3	0,6	0,7	0,4
Павлодар	16,5	6,1	10,3	14,2	25,4
Солтүстік Қазақстан	-	2,1	1,8	1,1	1,9
Шығыс Қазақстан	2,5	1,2	3,2	4,0	3,4

3.40 Бұршақты дақылдардың жиналған алқабы Убранная площадь бобовых культур

мың га

тыс. га

	2009	2010	2011	2012	2013
Қазақстан Республикасы	62,7	87,5	106,6	136,5	101,5
Ақмола	4,7	12,5	17,7	18,4	15,6
Ақтөбе	-	0,0	0,1	0,6	0,3
Алматы	0,0	0,0	-	0,0	0,2
Батыс Қазақстан	6,1	0,2	0,3	0,3	1,1
Жамбыл	0,0	0,0	0,1	0,0	0,1
Қарағанды	0,4	1,8	3,2	6,4	5,0
Қостанай	11,7	21,2	37,6	67,1	41,1
Оңтүстік Қазақстан	2,8	4,3	3,3	2,5	3,2
Павлодар	0,2	0,6	1,9	2,2	3,1
Солтүстік Қазақстан	28,3	40,3	36,2	32,3	26,3
Шығыс Қазақстан	8,5	6,6	6,2	6,8	5,5

3.41 Күріштің жиналған алқабы Убранная площадь риса

мың га

тыс. га

	2009	2010	2011	2012	2013
Қазақстан Республикасы	86,9	94,0	93,3	93,0	89,4
Алматы	13,6	14,1	14,1	14,2	13,8
Қызылорда	71,7	77,4	77,2	75,6	74,0
Оңтүстік Қазақстан	1,6	2,5	2,0	3,3	1,7

3.42 Картоптың жиналған алқабы Убранная площадь картофеля

	2009	2010	2011	2012	2013
Шаруашылықтардың барлық санаттары					
Все категории хозяйств					
Қазақстан Республикасы	170,0	178,4	184,0	188,4	184,2
Ақмола	17,6	17,8	17,5	18,4	16,8
Ақтөбе	7,3	8,2	8,2	8,3	5,3
Алматы	34,3	35,0	35,4	36,4	37,2
Атырау	0,8	0,9	0,9	1,0	0,9
Батыс Қазақстан	3,8	4,3	3,8	4,0	4,1
Жамбыл	5,8	6,0	7,5	8,2	7,4
Қарағанды	10,5	11,8	12,6	12,8	12,9
Қостанай	9,6	9,8	10,4	10,5	10,6
Қызылорда	7,6	7,8	8,8	8,5	7,8
Маңғыстау	-	0,0	0,0	0,0	-
Оңтүстік Қазақстан	10,2	12,3	13,6	14,5	14,1
Павлодар	11,7	12,9	14,0	14,9	15,0
Солтүстік Қазақстан	26,5	26,7	26,6	26,8	27,3
Шығыс Қазақстан	23,4	24,1	23,9	23,5	24,0
Астана қаласы	0,9	0,7	0,7	0,7	0,7
Алматы қаласы	0,0	0,1	0,1	0,1	0,1
Ауыл шаруашылығы кәсіпорындары					
Сельхозпредприятия					
Қазақстан Республикасы	8,7	10,2	11,9	12,9	13,1
Ақмола	1,3	1,2	1,1	1,7	1,4
Ақтөбе	0,4	0,3	0,4	0,3	0,3
Алматы	0,7	0,7	1,2	1,3	1,0
Атырау	0,0	0,0	0,1	0,0	0,0
Батыс Қазақстан	0,0	0,1	0,0	0,0	0,5
Жамбыл	0,2	0,3	0,3	0,4	0,3
Қарағанды	2,1	2,4	2,7	2,7	3,1
Қостанай	0,4	0,6	0,8	0,7	0,9
Қызылорда	0,0	0,0	0,0	0,0	0,0
Маңғыстау	-	0,0	-	-	-
Оңтүстік Қазақстан	0,4	0,8	1,1	1,1	0,9
Павлодар	0,7	1,0	1,3	1,4	1,9
Солтүстік Қазақстан	1,1	1,6	1,6	1,8	1,5
Шығыс Қазақстан	1,1	1,1	1,2	1,5	1,3
Астана қаласы	0,3	0,1	0,1	0,1	0,1
Шаруа немесе фермер қожалықтары					
Крестьянские или фермерские хозяйства					
Қазақстан Республикасы	33,7	38,3	41,8	49,6	48,3
Ақмола	0,9	1,2	1,2	1,7	1,8
Ақтөбе	0,5	0,7	0,7	0,8	0,6
Алматы	12,3	13,0	12,7	14,7	14,9
Атырау	0,1	0,2	0,2	0,3	0,6
Батыс Қазақстан	1,0	1,3	0,9	1,2	0,7
Жамбыл	1,7	1,6	2,9	3,6	3,2
Қарағанды	3,0	3,8	4,4	4,7	4,4
Қостанай	1,4	1,4	1,8	2,2	2,0
Қызылорда	0,3	0,3	0,1	0,2	0,2
Маңғыстау	-	-	-	0,0	-
Оңтүстік Қазақстан	4,8	6,3	7,3	8,3	7,6
Павлодар	3,7	4,5	5,3	7,0	6,4
Солтүстік Қазақстан	0,9	1,1	1,1	1,4	1,5
Шығыс Қазақстан	3,1	2,9	3,2	3,6	4,4
Астана қаласы	0,0	0,0	-	-	0,0

	2009	2010	2011	2012	2013
Алматы қаласы	0,0	0,0	-	-	-
Жұртшылық шаруашылығы					
Хозяйства населения					
Қазақстан Республикасы	127,6	129,9	130,3	125,9	122,8
Ақмола	15,4	15,4	15,2	15,0	13,5
Ақтөбе	6,4	7,2	7,1	7,2	4,4
Алматы	21,3	21,3	21,5	20,4	21,2
Атырау	0,7	0,7	0,6	0,7	0,4
Батыс Қазақстан	2,8	2,9	2,9	2,8	3,0
Жамбыл	3,9	4,1	4,3	4,2	3,9
Қарағанды	5,4	5,6	5,5	5,4	5,4
Қостанай	7,8	7,8	7,8	7,6	7,7
Қызылорда	7,3	7,5	8,7	8,3	7,6
Маңғыстау	-	-	0,0	-	-
Оңтүстік Қазақстан	5,0	5,2	5,2	5,1	5,6
Павлодар	7,3	7,4	7,4	6,4	6,7
Солтүстік Қазақстан	24,5	24,0	23,9	23,7	24,4
Шығыс Қазақстан	19,2	20,1	19,5	18,5	18,4
Астана қаласы	0,6	0,6	0,6	0,6	0,6
Алматы қаласы	0,0	0,1	0,1	0,1	0,1

3.43 Күнбағыстың жиналған алқабы Убранная площадь подсолнечника

мың га

тыс. га

	2009	2010	2011	2012	2013
Шаруашылықтардың барлық санаттары					
Все категории хозяйств					
Қазақстан Республикасы	646,8	744,5	882,5	682,3	822,4
Ақмола	21,4	47,2	73,2	41,7	53,0
Ақтөбе	13,3	12,7	37,3	12,9	25,7
Алматы	46,0	38,2	40,8	35,4	31,4
Батыс Қазақстан	15,8	21,5	53,2	16,6	35,5
Жамбыл	4,1	3,3	2,3	2,6	2,4
Қарағанды	0,4	4,4	0,0	0,0	0,6
Қостанай	7,7	27,6	46,9	32,5	85,3
Қызылорда	0,3	0,4	0,3	0,2	0,2
Оңтүстік Қазақстан	10,6	10,0	5,8	4,4	6,0
Павлодар	187,0	175,4	200,7	171,0	164,4
Солтүстік Қазақстан	38,5	53,0	27,9	22,9	35,8
Шығыс Қазақстан	301,7	350,8	394,0	342,0	382,3
Ауыл шаруашылығы кәсіпорындары					
Сельхозпредприятия					
Қазақстан Республикасы	195,2	256,4	269,9	202,8	276,3
Ақмола	19,3	42,3	64,8	36,9	45,5
Ақтөбе	6,8	8,6	19,1	8,9	19,6
Алматы	3,8	2,8	3,5	2,4	2,0
Батыс Қазақстан	7,5	7,1	16,0	4,3	9,5
Жамбыл	0,2	0,2	0,2	0,1	0,0
Қарағанды	0,4	3,2	-	-	-
Қостанай	3,3	13,3	20,8	17,5	41,9
Оңтүстік Қазақстан	1,4	1,0	0,6	0,7	1,2
Павлодар	30,9	35,1	21,3	15,9	22,2
Солтүстік Қазақстан	37,8	49,6	24,6	21,2	33,1
Шығыс Қазақстан	83,8	93,2	99,0	94,9	101,4

	2009	2010	2011	2012	2013
Шаруа немесе фермер қожалықтары					
Крестьянские или фермерские хозяйства					
Қазақстан Республикасы	448,1	486,0	610,7	478,2	544,6
Ақмола	2,1	4,9	8,4	4,9	7,5
Ақтөбе	6,5	4,1	18,2	4,0	6,1
Алматы	41,6	34,9	36,6	32,6	28,9
Батыс Қазақстан	8,3	14,4	37,2	12,3	26,0
Жамбыл	3,7	2,7	1,9	2,3	2,2
Қарағанды	-	1,2	-	-	0,6
Қостанай	4,4	14,3	26,1	15,0	43,4
Қызылорда	0,0	0,0	-	-	0,0
Оңтүстік Қазақстан	8,5	8,2	4,6	3,2	4,3
Павлодар	156,1	140,3	179,4	155,1	142,2
Солтүстік Қазақстан	0,7	3,4	3,3	1,7	2,7
Шығыс Қазақстан	216,2	257,6	295,0	247,1	280,7
Жұртшылық шаруашылығы					
Хозяйства населения					
Қазақстан Республикасы	3,5	2,1	1,9	1,3	1,5
Алматы	0,6	0,5	0,7	0,4	0,5
Жамбыл	0,2	0,4	0,2	0,2	0,1
Қарағанды	0,0	0,0	0,0	0,0	0,0
Қостанай	0,0	0,0	0,0	0,0	-
Қызылорда	0,3	0,4	0,3	0,2	0,2
Оңтүстік Қазақстан	0,7	0,8	0,6	0,6	0,6
Шығыс Қазақстан	1,7	0,0	0,0	0,0	0,2

3.44 Темекінің жиналған алқабы Убранный площадь табака

га	2009	2010	2011	2012	2013
Шаруашылықтардың барлық санаттары					
Все категории хозяйств					
Қазақстан Республикасы	3 946,2	1 589,3	1 242,0	1 275,1	1 189,0
Алматы	3 197,5	790,0	700,0	700,0	700,0
Жамбыл	90,0	90,0	22,0	-	8,0
Оңтүстік Қазақстан	658,7	709,3	520,0	575,1	481,0
Ауыл шаруашылығы кәсіпорындары					
Сельхозпредприятия					
Қазақстан Республикасы	16,2	22,8	2,0	19,0	3,0
Алматы	7,5	2,0	-	-	-
Оңтүстік Қазақстан	8,7	20,8	2,0	19,0	3,0
Шаруа немесе фермер қожалықтары					
Крестьянские или фермерские хозяйства					
Қазақстан Республикасы	3 850,0	1 513,5	1 207,0	1 223,1	1 148,0
Алматы	3 170,0	788,0	700,0	700,0	700,0
Жамбыл	90,0	90,0	22,0	-	8,0
Оңтүстік Қазақстан	590,0	635,5	485,0	523,1	440,0
Жұртшылық шаруашылығы					
Хозяйства населения					
Қазақстан Республикасы	80,0	53,0	33,0	33,0	38,0
Алматы	20,0	-	-	-	-
Оңтүстік Қазақстан	60,0	53,0	33,0	33,0	38,0

3.45 Қант қызылшасының жиналған алқабы Убранная площадь сахарной свеклы

га	2009	2010	2011	2012	2013
Шаруашылықтардың барлық санаттары					
Все категории хозяйств					
Қазақстан Республикасы	9 909,8	8 720,6	10 649,6	9 015,6	2 413,1
Алматы	6 072,0	3 804,5	4 848,8	5 778,0	1 630,7
Жамбыл	1 373,0	4 425,6	5 661,8	3 089,9	777,4
Қызылорда	-	2,0	-	-	-
Оңтүстік Қазақстан	2 464,8	488,5	139,0	147,7	5,0
Ауыл шаруашылығы кәсіпорындары					
Сельхозпредприятия					
Қазақстан Республикасы	2 814,0	2 265,5	2 602,9	2 326,5	356,0
Алматы	2 050,0	651,0	890,4	1 270,0	186,0
Жамбыл	494,0	1 586,5	1 693,5	1 055,8	170,0
Оңтүстік Қазақстан	270,0	28,0	19,0	0,7	-
Шаруа немесе фермер қожалықтары					
Крестьянские или фермерские хозяйства					
Қазақстан Республикасы	6 803,2	6 401,1	8 036,3	6 639,1	2 027,1
Алматы	3 729,4	3 099,5	3 948,0	4 458,0	1 414,7
Жамбыл	879,0	2 839,1	3 968,3	2 034,1	607,4
Қызылорда	-	2,0	-	-	-
Оңтүстік Қазақстан	2 194,8	460,5	120,0	147,0	5,0
Жұртшылық шаруашылығы					
Хозяйства населения					
Қазақстан Республикасы	292,6	54,0	10,4	50,0	30,0
Алматы	292,6	54,0	10,4	50,0	30,0

3.46 Мақтаның жиналған алқабы Убранная площадь хлопка

мың га	2009	2010	2011	2012	2013
Шаруашылықтардың барлық санаттары					
Все категории хозяйств					
Қазақстан Республикасы	137,5	134,2	154,2	144,7	138,0
Оңтүстік Қазақстан	137,5	134,2	154,2	144,7	138,0
Ауыл шаруашылығы кәсіпорындары					
Сельхозпредприятия					
Қазақстан Республикасы	7,0	6,7	7,9	6,4	6,4
Оңтүстік Қазақстан	7,0	6,7	7,9	6,4	6,4
Шаруа немесе фермер қожалықтары					
Крестьянские или фермерские хозяйства					
Қазақстан Республикасы	130,5	127,5	146,3	138,2	131,6
Оңтүстік Қазақстан	130,5	127,5	146,3	138,2	131,6
Жұртшылық шаруашылығы					
Хозяйства населения					
Қазақстан Республикасы	0,0	0,0	0,0	0,0	0,0
Оңтүстік Қазақстан	0,0	0,0	0,0	0,0	0,0

3.47 Бақша дақылдарын қоса, көкөністердің жиналған алқабы
Убранная площадь овощей, включая бахчевые культуры

мың га

тыс. га

	2009	2010	2011	2012	2013
Шаруашылықтардың барлық санаттары					
Все категории хозяйств					
Қазақстан Республикасы	161,6	182,6	194,9	208,1	212,6
Ақмола	3,9	4,2	4,2	4,3	4,1
Ақтөбе	4,0	4,7	5,1	5,2	3,9
Алматы	29,6	30,3	31,5	34,6	35,8
Атырау	2,6	3,0	3,1	2,9	2,8
Батыс Қазақстан	4,8	4,9	5,3	5,3	5,5
Жамбыл	26,2	28,4	31,6	27,6	29,5
Қарағанды	2,5	2,8	3,1	3,0	3,0
Қостанай	3,1	2,9	3,1	2,7	3,1
Қызылорда	14,2	14,4	14,9	14,7	14,7
Маңғыстау	0,4	0,7	0,7	0,7	0,4
Оңтүстік Қазақстан	51,1	65,8	71,1	85,1	85,8
Павлодар	4,3	4,5	5,3	6,0	6,8
Солтүстік Қазақстан	4,8	4,8	4,9	4,8	5,1
Шығыс Қазақстан	9,8	10,8	10,7	10,8	11,8
Астана қаласы	0,2	0,2	0,2	0,1	0,1
Алматы қаласы	0,1	0,2	0,2	0,2	0,2
Ауыл шаруашылығы кәсіпорындары					
Сельхозпредприятия					
Қазақстан Республикасы	10,4	11,2	13,5	16,4	14,0
Ақмола	0,2	0,3	0,3	0,2	0,4
Ақтөбе	0,2	0,1	0,2	0,1	0,1
Алматы	1,8	1,5	2,6	3,7	2,9
Атырау	0,1	0,2	0,2	0,1	0,1
Батыс Қазақстан	0,1	0,0	0,1	0,1	0,2
Жамбыл	1,7	1,9	1,6	1,8	1,6
Қарағанды	0,1	0,2	0,2	0,2	0,3
Қостанай	0,3	0,2	0,3	0,2	0,3
Қызылорда	0,0	0,1	0,1	0,0	0,0
Маңғыстау	0,0	0,1	0,1	0,0	0,0
Оңтүстік Қазақстан	5,4	6,0	7,0	9,1	7,5
Павлодар	0,0	0,0	0,2	0,1	0,1
Солтүстік Қазақстан	0,1	0,2	0,2	0,2	0,2
Шығыс Қазақстан	0,2	0,3	0,3	0,4	0,3
Астана қаласы	0,2	0,1	0,1	0,1	-
Алматы қаласы	0,0	-	-	-	-
Шаруа немесе фермер қожалықтары					
Крестьянские или фермерские хозяйства					
Қазақстан Республикасы	78,4	95,0	105,8	115,7	121,3
Ақмола	0,3	0,5	0,6	0,6	0,5
Ақтөбе	0,7	1,0	1,2	1,1	1,0
Алматы	14,7	15,1	15,5	17,2	19,1
Атырау	1,1	1,2	1,2	1,0	1,2
Батыс Қазақстан	1,7	1,7	2,1	1,9	1,7
Жамбыл	16,8	18,5	21,9	18,0	19,4
Қарағанды	1,0	0,9	1,3	1,2	1,0
Қостанай	0,7	0,7	0,7	0,7	0,8
Қызылорда	2,4	2,3	1,1	1,3	1,2
Маңғыстау	0,4	0,6	0,6	0,7	0,4
Оңтүстік Қазақстан	33,4	46,8	52,6	64,1	65,4

	2009	2010	2011	2012	2013
Павлодар	2,9	3,1	3,7	4,5	5,1
Солтүстік Қазақстан	0,2	0,2	0,3	0,2	0,2
Шығыс Қазақстан	2,1	2,4	3,0	3,2	4,1
Алматы қаласы	0,0	-	0,0	-	-
Жұртшылық шаруашылығы					
Хозяйства населения					
Қазақстан Республикасы	72,8	76,4	75,6	75,9	77,3
Ақмола	3,4	3,4	3,3	3,5	3,2
Ақтөбе	3,1	3,6	3,7	4,0	2,8
Алматы	13,1	13,7	13,4	13,7	13,8
Атырау	1,4	1,6	1,7	1,8	1,5
Батыс Қазақстан	3,0	3,2	3,1	3,4	3,7
Жамбыл	7,7	8,0	8,1	7,8	8,4
Қарағанды	1,4	1,7	1,6	1,6	1,6
Қостанай	2,1	2,0	2,1	1,8	2,0
Қызылорда	11,8	12,0	13,7	13,3	13,4
Маңғыстау	0,0	0,0	0,0	0,0	0,0
Оңтүстік Қазақстан	12,3	13,0	11,5	11,9	12,9
Павлодар	1,4	1,4	1,4	1,4	1,5
Солтүстік Қазақстан	4,5	4,4	4,4	4,3	4,7
Шығыс Қазақстан	7,5	8,1	7,4	7,1	7,5
Астана қаласы	0,0	0,1	0,1	0,1	0,1
Алматы қаласы	0,1	0,2	0,2	0,2	0,2

3.48 Бақша дақылдарының жиналған алқабы Убранная площадь бахчевых культур

мың га

тыс. га

	2009	2010	2011	2012	2013
Шаруашылықтардың барлық санаттары					
Все категории хозяйств					
Қазақстан Республикасы	51,7	63,2	67,1	79,8	80,6
Ақмола	0,0	0,0	0,0	0,0	0,0
Ақтөбе	0,2	0,3	0,6	0,5	0,4
Алматы	4,3	4,3	4,3	4,4	4,4
Атырау	0,4	0,6	0,8	0,8	0,7
Батыс Қазақстан	1,3	1,5	1,5	1,6	1,6
Жамбыл	8,2	8,3	9,8	7,7	7,5
Қарағанды	0,0	0,0	0,0	0,0	0,0
Қостанай	0,6	0,5	0,6	0,5	0,6
Қызылорда	8,2	8,1	8,2	8,5	8,4
Маңғыстау	0,2	0,5	0,4	0,4	0,3
Оңтүстік Қазақстан	25,5	36,1	38,0	52,6	52,4
Павлодар	1,0	1,1	1,0	0,9	1,3
Шығыс Қазақстан	1,8	1,9	1,9	2,1	2,9
Ауыл шаруашылығы кәсіпорындары					
Сельхозпредприятия					
Қазақстан Республикасы	4,1	4,8	5,2	7,6	5,7
Ақмола	0,0	0,0	0,0	0,0	0,0
Ақтөбе	0,0	0,0	0,1	0,0	0,0
Алматы	0,4	0,2	0,3	0,6	0,4
Атырау	0,0	0,0	0,1	0,0	0,0
Батыс Қазақстан	0,0	0,0	0,0	0,0	0,0
Жамбыл	0,6	0,7	0,5	0,6	0,4
Қостанай	0,2	0,1	0,2	0,1	0,1

	2009	2010	2011	2012	2013
Қызылорда	0,0	0,1	0,0	0,0	0,0
Маңғыстау	0,0	0,1	0,1	0,0	0,0
Оңтүстік Қазақстан	2,9	3,6	3,9	6,1	4,6
Павлодар	0,0	0,0	0,0	-	0,0
Шығыс Қазақстан	0,0	0,0	0,0	0,0	0,0
Шаруа немесе фермер қожалықтары					
Крестьянские или фермерские хозяйства					
Қазақстан Республикасы	36,4	46,7	49,8	59,6	62,0
Ақмола	0,0	0,0	0,0	0,0	0,0
Ақтөбе	0,1	0,2	0,4	0,3	0,3
Алматы	2,8	2,7	2,6	2,4	2,8
Атырау	0,2	0,3	0,4	0,4	0,4
Батыс Қазақстан	0,5	0,7	0,8	0,8	0,7
Жамбыл	7,1	7,1	8,8	6,5	6,4
Қарағанды	0,0	0,0	0,0	0,0	0,0
Қостанай	0,2	0,2	0,2	0,2	0,3
Қызылорда	1,7	1,8	1,0	1,1	1,1
Маңғыстау	0,2	0,4	0,3	0,4	0,3
Оңтүстік Қазақстан	21,3	30,9	32,9	45,1	46,2
Павлодар	1,0	1,1	1,0	0,9	1,2
Шығыс Қазақстан	1,3	1,3	1,4	1,6	2,3
Жұртшылық шаруашылығы					
Хозяйства населения					
Қазақстан Республикасы	11,2	11,7	12,0	12,6	12,9
Ақмола	0,0	0,0	0,0	0,0	0,0
Ақтөбе	0,1	0,1	0,1	0,1	0,1
Алматы	1,1	1,4	1,4	1,4	1,3
Атырау	0,2	0,3	0,3	0,4	0,3
Батыс Қазақстан	0,8	0,8	0,7	0,7	0,9
Жамбыл	0,5	0,5	0,5	0,5	0,7
Қарағанды	0,0	0,0	0,0	0,0	0,0
Қостанай	0,2	0,2	0,2	0,1	0,2
Қызылорда	6,5	6,2	7,2	7,3	7,3
Маңғыстау	0,0	-	0,0	-	0,0
Оңтүстік Қазақстан	1,3	1,6	1,1	1,4	1,5
Павлодар	0,0	0,0	0,0	0,0	0,0
Шығыс Қазақстан	0,5	0,6	0,5	0,5	0,6

3.49 Жеке ауылшаруашылық дақылдарын жалпы жинау Валовой сбор отдельных сельскохозяйственных культур

мың тонна

тыс. тонн

	2009	2010	2011	2012	2013	
Шаруашылықтардың барлық санаттары						
Все категории хозяйств						
Дәнді (күрішті қосқанда) және бұршақты дақылдар	20 830,5	12 185,2	26 960,5	12 864,8	18 231,1	Зерновые (включая рис) и бобовые культуры
Дәнділер және бұршақты дақылдар (күрішті қоспағанда) одан:	20 523,5	11 812,1	26 613,7	12 514,0	17 886,8	Зерновые (за исключением риса) и бобовые культуры
күздік және жаздық бидай	17 052,0	9 638,4	22 732,1	9 841,1	13 940,8	из них: пшеница озимая и яровая
дәндік жүгері	471,2	462,0	482,0	520,4	569,2	кукуруза на зерно

	2009	2010	2011	2012	2013	
күздік және жаздық арпа	2 518,6	1 312,8	2 593,1	1 490,6	2 539,0	ячмень озимый и яровой
күздік және жаздық қара бидай	75,1	42,1	28,4	28,6	43,4	рожь озимая и яровая
сұлы	204,0	133,8	258,3	147,2	304,8	овес
қарақұмық	61,6	27,0	37,4	48,0	83,5	гречиха
тары	31,3	16,5	43,4	22,6	54,4	просо
бұршақтылар	67,0	69,3	134,9	76,2	74,1	бобовые
Күріш	307,0	373,1	346,8	350,8	344,3	Рис
Картоп	2 755,6	2 554,6	3 076,1	3 126,4	3 343,6	Картофель
Майлы дақылдар одан:	703,6	775,4	1 141,9	976,8	1 498,0	Масличные культуры из них:
қытай бұршақ	94,3	113,9	133,1	169,8	203,3	соевые бобы
күнбағыс	367,9	328,9	409,1	400,3	572,7	подсолнечник
мақсары	84,1	122,2	151,2	127,2	174,9	сафлор
рапс	107,2	109,2	148,4	116,9	241,8	рапс
шашақты зығыр	47,6	94,6	273,1	157,9	295,0	лен-кудряш
Темекі	8,4	3,2	2,8	2,8	2,7	Табак
Қант қызылшасы	181,3	152,0	200,4	151,6	64,6	Свекла сахарная
Мақта	270,0	239,8	336,0	379,7	396,7	Хлопок
Бақша дақылдарын қоса, көкөністер соның ішінде:	3 309,5	3 695,1	4 125,7	4 711,4	4 954,5	Овощи, включая бахчевые культуры в том числе:
көкөністер	2 457,2	2 576,9	2 877,7	3 061,5	3 241,5	овощи
бақша дақылдары	852,3	1 118,2	1 248,0	1 649,9	1 713,0	бахчевые культуры
Жүзім	55,7	56,4	57,1	71,7	68,0	Виноград
Шекілдеуік пен сүйекті жемістер	160,7	147,8	157,9	185,0	192,3	Плоды семечковые и косточковые
Жидекті дақылдардың жемістері	16,9	16,8	18,3	19,4	20,1	Плоды культур ягодных
Жанғақ	1,4	1,2	1,7	2,3	2,3	Орехи
Ауыл шаруашылығы кәсіпорындары Сельхозпредприятия						
Дәнді (күрішті қосқанда) және бұршақты дақылдар	13 768,1	7 422,1	18 558,1	8 077,0	11 145,9	Зерновые (включая рис) и бобовые культуры
Дәнділер және бұршақты дақылдар (күрішті қоспағанда) одан:	13 551,2	7 167,1	18 332,3	7 861,9	10 942,0	Зерновые (за исключением риса) и бобовые культуры из них:
күздік және жаздық бидай	11 767,3	6 286,9	16 231,9	6 637,6	9 157,7	пшеница озимая и яровая
дәндік жүгері	57,5	61,9	71,7	66,5	90,4	кукуруза на зерно
күздік және жаздық арпа	1 413,8	597,5	1 494,5	711,7	1 223,6	ячмень озимый и яровой
күздік және жаздық қара бидай	51,3	26,8	17,1	12,2	24,5	рожь озимая и яровая
сұлы	135,8	70,5	172,0	89,5	190,5	овес
қарақұмық	21,4	10,5	16,0	17,9	38,0	гречиха
тары	17,1	9,7	28,9	10,3	24,1	просо
бұршақтылар	55,3	56,6	118,1	65,9	61,8	бобовые
Күріш	216,9	255,0	225,7	215,1	203,9	Рис
Картоп	137,6	120,5	173,0	165,8	230,0	Картофель
Майлы дақылдар одан:	306,3	371,2	606,8	480,6	795,5	Масличные культуры из них:
қытай бұршақ	21,4	24,8	25,3	27,7	35,8	соевые бобы

	2009	2010	2011	2012	2013	
күнбағыс	100,8	100,7	129,4	142,8	207,4	подсолнечник
мақсары	36,7	56,4	61,3	58,0	75,6	сафлор
рапс	100,3	102,0	138,3	111,1	221,2	рапс
шашақты зығыр	43,1	81,8	231,6	136,9	248,2	лен-кудряш
Темені	0,0	0,0	0,0	0,0	0,0	Табак
Қант қызылшасы	39,4	23,1	40,3	27,3	11,0	Свекла сахарная
Мақта	10,5	10,8	11,2	13,0	13,8	Хлопок
Бақша дақылдарын қоса, көкөністер	187,0	175,0	233,3	315,2	293,7	Овощи, включая бахчевые культуры
соның ішінде:						в том числе:
көкөністер	138,8	120,5	166,0	209,1	209,2	овощи
бақша дақылдары	48,2	54,5	67,4	106,1	84,5	бахчевые культуры
Жүзім	14,9	8,9	9,9	11,7	15,3	Виноград
Шекілдеуік пен сүйекті жемістер	2,8	2,4	4,0	4,9	5,3	Плоды семечковые и косточковые
Жидекті дақылдардың жемістері	0,0	0,1	0,0	0,1	0,1	Плоды культур ягодных
Жанғақ	0,0	0,0	0,0	0,0	-	Орехи
Шаруа немесе фермер қожалықтары						
Крестьянские или фермерские хозяйства						
Дәнді (күрішті қосқанда) және бұршақты дақылдар	7 021,3	4 724,0	8 367,6	4 756,8	7 050,4	Зерновые (включая рис) и бобовые культуры
Дәнділер және бұршақты дақылдар (күрішті қоспағанда)	6 931,4	4 606,0	8 246,8	4 621,1	6 910,0	Зерновые (за исключением риса) и бобовые культуры
соның ішінде:						из них:
күздік және жаздық бидай	5 279,4	3 347,0	6 497,5	3 203,2	4 782,1	пшеница озимая и яровая
дәндік жүгері	383,1	370,0	381,8	426,1	448,1	кукуруза на зерно
күздік және жаздық арпа	1 102,3	713,4	1 097,5	778,6	1 314,8	ячмень озимый и яровой
күздік және жаздық қара бидай	23,8	15,3	11,3	16,4	18,9	рожь озимая и яровая
сұлы	68,1	63,3	86,2	57,7	114,3	овес
қарақұмық	40,2	16,5	21,4	30,1	45,5	гречиха
тары	12,7	5,2	13,0	10,6	28,8	просо
бұршақтылар	10,8	11,9	16,1	9,7	11,7	бобовые
Күріш	89,9	118,0	120,9	135,7	140,4	Рис
Картоп	585,6	604,8	735,7	880,7	928,6	Картофель
Майлы дақылдар одан:	393,0	398,6	531,4	491,4	696,8	Масличные культуры
қытай бұршақ	70,6	87,2	107,8	139,2	164,6	из них: соевые бобы
күнбағыс	263,0	225,1	277,1	255,6	363,1	подсолнечник
мақсары	47,3	65,3	88,8	69,2	98,7	сафлор
рапс	6,9	7,2	10,1	5,8	20,5	рапс
шашақты зығыр	4,5	12,8	41,5	21,0	46,7	лен-кудряш
Темені	8,2	3,1	2,7	2,7	2,6	Табак
Қант қызылшасы	133,3	127,3	159,8	123,3	53,2	Свекла сахарная
Мақта	259,4	228,9	324,8	366,6	382,8	Хлопок
Бақша дақылдарын қоса, көкөністер	1 586,1	1 962,6	2 299,7	2 709,9	2 907,0	Овощи, включая бахчевые культуры
соның ішінде:						в том числе:
көкөністер	971,1	1 091,1	1 303,5	1 391,1	1 522,6	овощи
бақша дақылдары	615,0	871,5	996,2	1 318,8	1 384,3	бахчевые культуры

	2009	2010	2011	2012	2013	
Жүзім	29,5	35,9	34,7	47,4	40,8	Виноград
Шежілдеуік пен сүйекті жемістер	59,6	58,7	62,0	83,8	84,8	Плоды семечковые и косточковые
Жидекті дақылдардың жемістері	0,3	0,5	0,7	0,9	1,3	Плоды культур ягодных
Жанғақ	0,0	0,0	0,0	0,1	0,5	Орехи
Жұртшылық шаруашылығы Хозяйства населения						
Дәнді (күрішті қосқанда) және бұршақты дақылдар	41,1	39,1	34,8	31,0	34,8	Зерновые (включая рис) и бобовые культуры
Дәнділер және бұршақты дақылдар (күрішті қоспағанда)	40,9	39,0	34,6	31,0	34,8	Зерновые (за исключением риса) и бобовые культуры
одан:						из них:
күздік және жаздық бидай	5,3	4,5	2,7	0,3	1,0	пшеница озимая и яровая
дәндік жүгері	30,6	30,1	28,5	27,8	30,7	кукуруза на зерно
күздік және жаздық арпа	2,5	1,9	1,1	0,3	0,6	ячмень озимый и яровой
сұлы	0,1	0,0	0,1	-	-	овес
қарақұмық	0,0	0,0	-	-	-	гречиха
тары	1,5	1,6	1,5	1,7	1,5	просо
бұршақтылар	0,9	0,8	0,7	0,6	0,6	бобовые
Күріш	0,2	0,1	0,2	-	-	Рис
Картоп	2 032,4	1 829,3	2 167,4	2 079,9	2 185,0	Картофель
Майлы дақылдар	4,3	5,6	3,7	4,8	5,7	Масличные культуры
одан:						из них:
қытай бұршақ	0,2	1,9	-	2,9	2,8	соевые бобы
күнбағыс	4,1	3,1	2,6	1,9	2,2	подсолнечник
мақсары	0,1	0,5	1,1	0,0	0,6	сафлор
Темекі	0,2	0,1	0,1	0,1	0,1	табак
Қант қызылшасы	8,6	1,6	0,3	1,0	0,4	Свекла сахарная
Мақта	0,1	0,1	0,1	0,1	0,1	Хлопок
Бақша дақылдарын қоса, көкөністер соның ішінде:	1 536,4	1 557,5	1 592,6	1 686,3	1 753,9	Овощи, включая бахчевые культуры
көкөністер	1 347,3	1 365,3	1 408,2	1 461,3	1 509,7	в том числе: овощи
бақша дақылдары	189,1	192,2	184,4	225,0	244,2	бахчевые культуры
Жүзім	11,3	11,6	12,5	12,6	11,9	Виноград
Шежілдеуік пен сүйекті жемістер	98,3	86,7	91,9	96,3	102,2	Плоды семечковые и косточковые
Жидекті дақылдардың жемістері	16,6	16,2	17,6	18,4	18,7	Плоды культур ягодных
Жанғақ	1,4	1,2	1,7	2,2	1,8	Орехи

3.50 Дәнді (күрішті қосқанда) және бұршақты дақылдарды жалпы жинау Валовой сбор зерновых (включая рис) и бобовых культур

мың тонна	тыс. тонн				
	2009	2010	2011	2012	2013
Шаруашылықтардың барлық санаттары					
Все категории хозяйств					
Қазақстан Республикасы	20 830,5	12 185,2	26 960,5	12 864,8	18 231,1
Ақмола	5 067,8	2 142,0	6 597,6	2 822,0	4 411,7

	2009	2010	2011	2012	2013
Ақтөбе	394,7	64,4	428,6	94,7	212,6
Алматы	1 190,2	1 066,0	1 119,8	1 021,7	1 104,0
Атырау	0,0	0,0	0,3	0,0	0,1
Батыс Қазақстан	146,4	76,3	347,3	129,3	198,4
Жамбыл	553,3	372,5	393,5	229,5	480,0
Қарағанды	553,1	293,9	709,6	403,4	758,9
Қостанай	4 913,0	3 039,9	7 900,0	2 449,5	4 267,4
Қызылорда	270,5	328,3	301,0	291,0	295,0
Оңтүстік Қазақстан	408,0	371,3	357,0	282,6	471,4
Павлодар	826,7	232,1	384,9	168,5	696,7
Солтүстік Қазақстан	5 620,8	3 730,4	7 879,4	4 391,1	4 544,0
Шығыс Қазақстан	885,3	467,6	540,9	580,9	790,2
Астана қаласы	0,4	0,2	0,3	0,5	0,6
Алматы қаласы	0,3	0,3	0,3	0,1	-
Ауыл шаруашылығы кәсіпорындары					
Сельхозпредприятия					
Қазақстан Республикасы	13 768,1	7 422,1	18 558,1	8 077,0	11 145,9
Ақмола	4 109,1	1 735,3	5 398,5	2 157,3	3 328,4
Ақтөбе	243,3	43,7	277,7	68,7	138,7
Алматы	301,7	246,3	255,0	197,9	244,7
Атырау	0,0	0,0	0,3	0,0	0,1
Батыс Қазақстан	47,2	24,7	95,3	35,4	50,3
Жамбыл	129,5	74,2	80,1	37,2	77,5
Қарағанды	284,4	143,9	361,7	181,2	349,0
Қостанай	3 300,0	1 874,5	5 557,9	1 583,3	2 778,1
Қызылорда	184,7	219,1	188,4	176,7	165,8
Оңтүстік Қазақстан	179,8	148,0	145,9	97,6	195,7
Павлодар	327,4	104,1	146,0	91,3	280,8
Солтүстік Қазақстан	4 271,2	2 592,1	5 809,5	3 217,9	3 232,8
Шығыс Қазақстан	389,2	215,7	241,2	231,9	303,5
Астана қаласы	0,4	0,2	0,3	0,5	0,6
Алматы қаласы	0,2	0,3	0,3	0,1	-
Шаруа немесе фермер қожалықтары					
Крестьянские или фермерские хозяйства					
Қазақстан Республикасы	7 021,3	4 724,0	8 367,6	4 756,8	7 050,4
Ақмола	958,7	406,7	1 199,1	664,7	1 083,3
Ақтөбе	151,4	20,7	150,9	26,0	73,9
Алматы	880,5	810,1	857,8	817,7	852,1
Батыс Қазақстан	99,2	51,6	252,0	93,9	148,2
Жамбыл	411,3	289,8	305,5	186,0	396,3
Қарағанды	268,7	150,0	347,9	222,2	409,8
Қостанай	1 613,0	1 165,4	2 342,1	866,2	1 489,4
Қызылорда	83,5	105,0	109,1	110,7	126,1
Оңтүстік Қазақстан	216,3	209,7	195,2	170,3	258,8
Павлодар	499,3	128,0	239,0	77,2	415,9
Солтүстік Қазақстан	1 349,2	1 135,9	2 070,0	1 173,2	1 311,2
Шығыс Қазақстан	490,1	251,1	299,0	348,7	485,5
Алматы қаласы	0,1	0,0	0,0	0,0	-
Жұртшылық шаруашылығы					
Хозяйства населения					
Қазақстан Республикасы	41,1	39,1	34,8	31,0	34,8
Ақтөбе	0,0	-	-	-	-
Алматы	8,0	9,6	6,9	6,1	7,1
Жамбыл	12,5	8,5	7,9	6,3	6,2
Қарағанды	0,0	0,0	0,0	0,0	0,0
Қостанай	0,0	-	0,0	0,0	-
Қызылорда	2,3	4,2	3,5	3,6	3,3

	2009	2010	2011	2012	2013
Оңтүстік Қазақстан	11,9	13,6	15,8	14,7	16,9
Солтүстік Қазақстан	0,4	2,4	-	-	-
Шығыс Қазақстан	6,0	0,8	0,6	0,3	1,3

3.51 Бидайды жалпы жинау Валовой сбор пшеницы

мың тонна

тыс. тонн

	2009	2010	2011	2012	2013
Шаруашылықтардың барлық санаттары					
Все категории хозяйств					
Қазақстан Республикасы	17 052,0	9 638,4	22 732,1	9 841,1	13 940,8
Ақмола	4 413,8	1 968,8	6 052,1	2 552,5	3 786,8
Ақтөбе	328,1	59,7	376,1	72,8	176,5
Алматы	425,1	399,6	405,5	305,7	305,9
Атырау	-	-	-	-	0,0
Батыс Қазақстан	126,3	65,1	256,2	101,1	145,6
Жамбыл	248,1	182,4	183,6	84,3	163,5
Қарағанды	476,9	261,3	611,4	332,2	593,2
Қостанай	4 626,5	2 858,9	7 341,3	2 246,1	3 844,9
Қызылорда	9,3	6,3	5,2	2,7	2,5
Оңтүстік Қазақстан	290,7	244,1	234,5	137,2	308,5
Павлодар	643,4	194,2	311,1	123,7	470,3
Солтүстік Қазақстан	4 836,4	3 081,2	6 574,6	3 505,8	3 635,0
Шығыс Қазақстан	626,8	316,6	380,2	376,6	507,7
Астана қаласы	0,4	0,2	0,3	0,4	0,4
Алматы қаласы	0,2	-	-	-	-
Ауыл шаруашылығы кәсіпорындары					
Сельхозпредприятия					
Қазақстан Республикасы	11 767,3	6 286,9	16 231,9	6 637,6	9 157,7
Ақмола	3 603,8	1 605,5	4 962,0	1 950,7	2 861,0
Ақтөбе	206,5	40,8	243,9	55,5	122,1
Алматы	133,1	113,5	102,6	73,0	79,7
Атырау	-	-	-	-	0,0
Батыс Қазақстан	41,8	21,8	73,1	28,5	37,6
Жамбыл	76,1	42,2	53,3	19,5	31,3
Қарағанды	254,3	135,1	327,5	156,5	288,3
Қостанай	3 091,0	1 746,1	5 123,1	1 445,6	2 506,2
Қызылорда	5,9	3,7	2,3	1,6	1,1
Оңтүстік Қазақстан	162,6	129,6	122,4	72,3	162,0
Павлодар	250,2	89,3	120,7	66,7	185,7
Солтүстік Қазақстан	3 679,9	2 214,1	4 934,9	2 619,0	2 691,4
Шығыс Қазақстан	261,5	145,0	165,8	148,3	190,9
Астана қаласы	0,4	0,2	0,3	0,4	0,4
Алматы қаласы	0,2	-	-	-	-
Шаруа немесе фермер қожалықтары					
Крестьянские или фермерские хозяйства					
Қазақстан Республикасы	5 279,4	3 347,0	6 497,5	3 203,2	4 782,1
Ақмола	810,0	363,3	1 090,1	601,8	925,8
Ақтөбе	121,6	18,9	132,1	17,3	54,4
Алматы	292,0	286,1	302,9	232,7	226,2
Батыс Қазақстан	84,5	43,3	183,1	72,6	108,0
Жамбыл	172,0	140,2	130,3	64,8	132,2
Қарағанды	222,6	126,2	283,9	175,7	304,9
Қостанай	1 535,5	1 112,8	2 218,2	800,5	1 338,7
Қызылорда	3,4	2,6	2,9	1,1	1,4

	2009	2010	2011	2012	2013
Оңтүстік Қазақстан	127,6	113,1	109,9	64,9	146,5
Павлодар	393,2	104,9	190,4	57,0	284,6
Солтүстік Қазақстан	1 156,4	864,7	1 639,7	886,8	943,6
Шығыс Қазақстан	360,6	170,9	214,0	228,0	315,8
Жұртшылық шаруашылығы					
Хозяйства населения					
Қазақстан Республикасы	5,3	4,5	2,7	0,3	1,0
Ақтөбе	0,0	-	-	-	-
Қызылорда	0,0	0,0	-	-	-
Оңтүстік Қазақстан	0,5	1,4	2,3	-	-
Солтүстік Қазақстан	0,1	2,4	-	-	-
Шығыс Қазақстан	4,7	0,7	0,4	0,3	1,0

3.52 Дәндік жүгеріні жалпы жинау Валовой сбор кукурузы на зерно

мың тонна

тыс. тонн

	2009	2010	2011	2012	2013
Қазақстан Республикасы	471,2	462,0	482,0	520,4	569,2
Ақмола	0,0	-	-	-	-
Алматы	318,9	316,3	343,1	370,8	389,5
Батыс Қазақстан	-	-	0,0	-	-
Жамбыл	66,6	47,9	50,7	53,5	76,0
Қарағанды	0,0	-	-	-	-
Қостанай	-	0,8	-	-	-
Қызылорда	2,2	3,5	2,1	2,1	2,0
Оңтүстік Қазақстан	83,1	93,0	85,8	94,0	99,7
Солтүстік Қазақстан	0,3	-	-	-	-
Шығыс Қазақстан	0,1	0,5	0,3	-	2,0

3.53 Арпаны жалпы жинау Валовой сбор ячменя

мың тонна

тыс. тонн

	2009	2010	2011	2012	2013
Қазақстан Республикасы	2 518,6	1 312,8	2 593,1	1 490,6	2 539,0
Ақмола	610,2	153,5	479,2	237,3	533,7
Ақтөбе	62,5	4,1	50,2	19,8	29,9
Алматы	392,6	296,8	318,4	293,1	357,7
Атырау	0,0	0,0	0,3	-	0,1
Батыс Қазақстан	12,8	7,4	80,2	15,0	36,0
Жамбыл	237,8	141,7	159,0	91,0	240,1
Қарағанды	71,6	29,6	85,9	63,3	144,7
Қостанай	210,3	122,4	386,6	139,4	306,8
Қызылорда	0,5	0,4	1,0	0,5	0,1
Оңтүстік Қазақстан	22,1	14,9	20,6	25,4	47,1
Павлодар	96,1	21,1	41,0	26,5	124,9
Солтүстік Қазақстан	652,2	450,8	886,1	468,5	558,3
Шығыс Қазақстан	149,8	69,8	84,3	110,7	159,6
Астана қаласы	-	-	-	-	0,2
Алматы қаласы	0,1	0,3	0,3	0,1	-

3.54 Қара бидайды жалпы жинау Валовой сбор ржи

мың тонна	тыс. тонн				
	2009	2010	2011	2012	2013
Қазақстан Республикасы	75,1	42,1	28,4	28,6	43,4
Ақмола	2,3	1,2	0,5	0,0	0,4
Ақтөбе	1,2	0,4	0,1	0,4	-
Алматы	2,4	1,5	1,1	0,3	0,2
Батыс Қазақстан	4,8	3,6	6,2	11,2	12,2
Қарағанды	-	-	0,0	-	-
Қостанай	3,4	0,5	0,0	-	0,9
Оңтүстік Қазақстан	0,0	0,0	0,0	0,0	0,0
Павлодар	13,9	0,6	0,1	0,8	1,2
Солтүстік Қазақстан	14,7	5,9	0,1	1,4	3,4
Шығыс Қазақстан	32,4	28,4	20,3	14,5	25,1

3.55 Сұлыны жалпы жинау Валовой сбор овса

мың тонна	тыс. тонн				
	2009	2010	2011	2012	2013
Қазақстан Республикасы	204,0	133,8	258,3	147,2	304,8
Ақмола	33,9	10,2	39,4	20,2	67,1
Ақтөбе	1,0	-	0,7	0,4	0,5
Алматы	5,6	4,2	4,3	3,4	4,0
Батыс Қазақстан	0,1	0,0	0,5	0,2	0,7
Жамбыл	0,3	0,0	0,0	0,0	0,0
Қарағанды	4,2	1,7	5,4	3,7	15,9
Қостанай	52,6	33,6	84,8	27,7	67,8
Оңтүстік Қазақстан	-	-	-	-	0,3
Павлодар	28,3	9,4	15,2	6,7	39,2
Солтүстік Қазақстан	49,1	56,7	89,4	61,4	79,7
Шығыс Қазақстан	28,9	18,0	18,6	23,4	29,5
Астана қаласы	-	0,0	-	0,1	-

3.56 Қарақұмықты жалпы жинау Валовой сбор гречихи

мың тонна	тыс. тонн				
	2009	2010	2011	2012	2013
Қазақстан Республикасы	61,6	27,0	37,4	48,0	83,5
Ақмола	0,2	0,1	1,5	0,5	1,8
Ақтөбе	-	-	0,0	-	-
Алматы	1,5	0,5	0,8	0,9	0,7
Батыс Қазақстан	-	-	0,0	0,0	0,1
Жамбыл	-	-	-	-	0,0
Қарағанды	0,0	-	-	0,0	0,0
Қостанай	0,9	0,9	4,4	3,3	10,9
Павлодар	26,9	3,3	8,9	2,9	25,9
Солтүстік Қазақстан	1,4	0,6	3,2	3,3	3,1
Шығыс Қазақстан	30,7	21,6	18,6	37,1	41,1

3.57 Тарыны жалпы жинау Валовой сбор проса

мың тонна	тыс. тонн				
	2009	2010	2011	2012	2013
Қазақстан Республикасы	31,3	16,5	43,4	22,6	54,4
Ақмола	1,4	0,5	0,8	0,5	1,5
Ақтөбе	0,4	0,1	1,5	0,8	5,5
Алматы	0,7	0,6	0,4	0,3	0,2
Атырау	-	-	-	0,0	-
Батыс Қазақстан	1,3	0,1	4,0	1,7	3,2
Жамбыл	0,4	0,4	0,1	0,4	0,5
Қарағанды	-	-	-	0,3	0,6
Қостанай	5,8	6,7	21,8	5,1	10,0
Қызылорда	1,2	1,6	1,5	1,7	1,3
Оңтүстік Қазақстан	1,1	1,8	1,0	1,3	0,8
Павлодар	16,9	2,6	6,3	6,3	25,0
Солтүстік Қазақстан	-	0,8	2,7	0,6	1,2
Шығыс Қазақстан	2,1	1,3	3,3	3,6	4,6

3.58 Бұршақтыларды жалпы жинау Валовой сбор бобовых

мың тонна	тыс. тонн				
	2009	2010	2011	2012	2013
Қазақстан Республикасы	67,0	69,3	134,9	76,2	74,1
Ақмола	5,3	7,3	21,6	10,4	11,6
Ақтөбе	-	0,0	0,1	0,1	0,1
Алматы	0,0	0,0	-	0,0	0,1
Батыс Қазақстан	1,2	0,0	0,3	0,1	0,4
Жамбыл	0,1	0,1	0,1	0,0	0,1
Қарағанды	0,1	1,4	6,9	3,9	4,4
Қостанай	10,8	12,0	42,7	23,9	18,9
Оңтүстік Қазақстан	5,1	7,3	5,5	4,7	5,0
Павлодар	0,1	0,3	1,4	1,0	3,1
Солтүстік Қазақстан	31,1	30,4	46,7	24,3	22,6
Шығыс Қазақстан	13,2	10,5	9,6	7,8	7,9

3.59 Күрішті жалпы жинау Валовой сбор риса

мың тонна	тыс. тонн				
	2009	2010	2011	2012	2013
Қазақстан Республикасы	307,0	373,1	346,8	350,8	344,3
Алматы	43,6	46,4	46,2	47,3	45,5
Қызылорда	257,3	316,5	291,1	283,7	288,7
Оңтүстік Қазақстан	6,1	10,2	9,5	19,8	10,1

3.60 Картопты жалпы жинау Валовой сбор картофеля

мың тонна	тыс. тонн				
	2009	2010	2011	2012	2013
Шаруашылықтардың барлық санаттары					
Все категории хозяйств					
Қазақстан Республикасы	2 755,6	2 554,6	3 076,1	3 126,4	3 343,6
Ақмола	236,5	149,4	222,4	198,6	222,4

	2009	2010	2011	2012	2013
Ақтөбе	94,9	102,0	95,6	90,6	87,0
Алматы	572,1	583,9	599,7	636,6	654,0
Атырау	11,3	11,3	12,2	13,0	13,5
Батыс Қазақстан	55,0	45,7	55,1	57,0	63,8
Жамбыл	108,8	116,5	152,7	173,6	155,5
Қарағанды	215,9	225,8	253,6	255,2	286,4
Қостанай	155,0	151,1	191,2	186,9	205,6
Қызылорда	99,2	101,6	120,7	125,4	124,1
Маңғыстау	-	0,0	0,1	0,0	-
Оңтүстік Қазақстан	155,4	188,2	211,8	241,9	238,4
Павлодар	231,0	229,1	284,1	267,5	337,5
Солтүстік Қазақстан	454,0	264,1	491,2	476,5	500,9
Шығыс Қазақстан	352,0	374,8	374,7	393,9	442,0
Астана қаласы	13,4	10,0	9,9	8,6	11,4
Алматы қаласы	1,1	1,1	1,1	1,1	1,1
Ауыл шаруашылығы кәсіпорындары					
Сельхозпредприятия					
Қазақстан Республикасы	137,6	120,5	173,0	165,8	230,0
Ақмола	21,7	6,3	10,0	12,5	22,6
Ақтөбе	3,1	1,1	4,5	1,8	6,1
Алматы	10,7	10,7	16,4	16,8	14,2
Атырау	0,0	0,0	1,4	0,1	0,2
Батыс Қазақстан	0,4	0,7	0,2	0,1	10,6
Жамбыл	2,4	3,3	2,9	2,8	2,3
Қарағанды	40,1	44,6	49,3	43,8	64,6
Қостанай	8,6	10,7	15,8	14,3	15,6
Қызылорда	0,2	0,1	0,1	0,0	0,0
Маңғыстау	-	0,0	-	-	-
Оңтүстік Қазақстан	3,4	5,0	9,6	12,0	11,3
Павлодар	16,3	16,8	28,9	28,0	39,1
Солтүстік Қазақстан	14,2	8,0	19,6	16,2	17,1
Шығыс Қазақстан	13,8	11,7	13,9	16,6	25,3
Астана қаласы	2,7	1,5	0,4	0,7	0,9
Шаруа немесе фермер қожалықтары					
Крестьянские или фермерские хозяйства					
Қазақстан Республикасы	585,6	604,8	735,7	880,7	928,6
Ақмола	11,4	9,9	10,6	13,2	21,8
Ақтөбе	8,0	6,3	7,7	8,2	9,6
Алматы	203,8	215,5	208,3	247,6	254,2
Атырау	2,8	3,0	3,0	3,4	8,5
Батыс Қазақстан	17,8	8,3	12,8	19,9	12,4
Жамбыл	32,8	32,1	62,1	79,3	70,9
Қарағанды	67,9	73,0	97,2	99,5	108,7
Қостанай	21,1	14,7	30,2	33,3	40,9
Қызылорда	4,0	3,3	1,9	1,8	2,6
Маңғыстау	-	-	-	0,0	-
Оңтүстік Қазақстан	77,9	105,5	124,8	149,6	136,5
Павлодар	81,2	88,5	106,6	149,7	165,2
Солтүстік Қазақстан	13,8	6,5	21,8	22,7	22,2
Шығыс Қазақстан	42,8	38,1	48,7	52,6	75,0
Астана қаласы	0,3	0,1	-	-	0,1
Алматы қаласы	0,0	0,0	-	-	-
Жұртшылық шаруашылығы					
Хозяйства населения					
Қазақстан Республикасы	2 032,4	1 829,3	2 167,4	2 079,9	2 185,0
Ақмола	203,4	133,2	201,8	172,9	177,9
Ақтөбе	83,8	94,6	83,4	80,6	71,3

	2009	2010	2011	2012	2013
Алматы	357,6	357,7	375,0	372,2	385,6
Атырау	8,5	8,3	7,8	9,5	4,8
Батыс Қазақстан	36,8	36,7	42,1	37,0	40,8
Жамбыл	73,6	81,1	87,7	91,5	82,3
Қарағанды	107,9	108,2	107,1	111,9	113,2
Қостанай	125,3	125,7	145,2	139,3	149,0
Қызылорда	95,0	98,2	118,7	123,6	121,5
Маңғыстау	-	-	0,1	-	-
Оңтүстік Қазақстан	74,1	77,7	77,4	80,3	90,7
Павлодар	133,5	123,8	148,6	89,8	133,2
Солтүстік Қазақстан	426,0	249,6	449,8	437,6	461,5
Шығыс Қазақстан	295,4	325,0	312,1	324,7	341,7
Астана қаласы	10,4	8,4	9,5	7,9	10,4
Алматы қаласы	1,1	1,1	1,1	1,1	1,1

3.61 Күнбағысты жалпы жинау Валовой сбор подсолнечника

мың тонна

тыс. тонн

	2009	2010	2011	2012	2013
Шаруашылықтардың барлық санаттары					
Все категории хозяйств					
Қазақстан Республикасы	367,9	328,9	409,1	400,3	572,7
Ақмола	6,5	9,5	23,6	18,4	22,5
Ақтөбе	5,9	3,0	10,4	2,8	7,9
Алматы	38,1	34,3	37,3	30,8	26,8
Батыс Қазақстан	3,4	4,4	12,8	4,4	13,8
Жамбыл	5,1	4,1	3,4	4,0	3,2
Қарағанды	0,2	0,4	0,0	0,0	0,8
Қостанай	4,4	10,6	31,0	14,4	65,6
Қызылорда	0,5	0,7	0,5	0,3	0,3
Оңтүстік Қазақстан	16,5	14,9	8,2	6,5	8,8
Павлодар	82,5	40,4	49,9	32,9	77,3
Солтүстік Қазақстан	14,4	17,1	21,0	21,0	36,8
Шығыс Қазақстан	190,6	189,5	211,0	264,8	308,8
Ауыл шаруашылығы кәсіпорындары					
Сельхозпредприятия					
Қазақстан Республикасы	100,8	100,7	129,4	142,8	207,4
Ақмола	6,0	8,7	21,1	16,0	20,3
Ақтөбе	2,2	2,0	5,5	2,1	6,1
Алматы	2,5	1,4	2,1	1,0	1,2
Батыс Қазақстан	1,9	1,2	3,9	1,0	3,0
Жамбыл	0,1	0,1	0,1	0,2	0,0
Қарағанды	0,2	0,4	-	-	-
Қостанай	1,2	4,0	10,4	7,4	28,4
Оңтүстік Қазақстан	1,1	0,8	0,5	0,6	1,3
Павлодар	12,2	5,7	4,3	3,7	9,7
Солтүстік Қазақстан	14,1	15,8	18,1	19,9	33,7
Шығыс Қазақстан	59,4	60,6	63,4	90,9	103,7
Шаруа немесе фермер қожалықтары					
Крестьянские или фермерские хозяйства					
Қазақстан Республикасы	263,0	225,1	277,1	255,6	363,1
Ақмола	0,5	0,8	2,5	2,4	2,2
Ақтөбе	3,7	1,0	4,9	0,7	1,8
Алматы	34,8	32,3	34,3	29,2	25,0
Батыс Қазақстан	1,5	3,2	8,9	3,5	10,8

	2009	2010	2011	2012	2013
Жамбыл	4,7	3,4	2,9	3,6	3,0
Қарағанды	-	0,0	-	-	0,8
Қостанай	3,2	6,6	20,6	7,0	37,3
Қызылорда	0,0	0,0	-	-	0,0
Оңтүстік Қазақстан	14,2	12,9	6,9	5,1	6,6
Павлодар	70,3	34,7	45,6	29,2	67,6
Солтүстік Қазақстан	0,3	1,3	2,9	1,0	3,0
Шығыс Қазақстан	129,8	128,9	147,6	173,9	204,9
Жұртшылық шаруашылығы					
Хозяйства населения					
Қазақстан Республикасы	4,1	3,1	2,6	1,9	2,2
Алматы	0,7	0,6	0,9	0,6	0,6
Жамбыл	0,3	0,6	0,4	0,2	0,2
Қарағанды	0,0	0,0	0,0	0,0	0,0
Қостанай	0,0	0,0	0,0	0,0	-
Қызылорда	0,5	0,7	0,5	0,3	0,3
Оңтүстік Қазақстан	1,2	1,2	0,8	0,8	0,9
Шығыс Қазақстан	1,4	0,0	0,0	0,0	0,2

3.62 Темекіні жалпы жинау Валовой сбор табака

тонна	тонн				
	2009	2010	2011	2012	2013
Барлық шаруашылық санаттары					
Все категории хозяйств					
Қазақстан Республикасы	8 381,3	3 212,5	2 788,5	2 780,8	2 684,2
Алматы	6 552,6	1 617,1	1 435,0	1 435,0	1 463,6
Жамбыл	115,5	123,4	30,9	-	10,0
Оңтүстік Қазақстан	1 713,2	1 472,0	1 322,6	1 345,8	1 210,6
Ауыл шаруашылығы кәсіпорындары					
Сельхозпредприятия					
Қазақстан Республикасы	21,5	19,1	2,4	41,4	7,0
Алматы	9,1	4,1	-	-	-
Оңтүстік Қазақстан	12,4	15,0	2,4	41,4	7,0
Шаруа немесе фермер қожалықтары					
Крестьянские или фермерские хозяйства					
Қазақстан Республикасы	8 149,0	3 064,6	2 702,6	2 657,9	2 600,0
Алматы	6 499,5	1 613,0	1 435,0	143,5	1 463,6
Жамбыл	115,5	123,4	30,9	-	10,0
Оңтүстік Қазақстан	1 534,0	1 328,2	1 236,7	1 222,9	1 126,4
Жұртшылық шаруашылығы					
Хозяйства населения					
Қазақстан Республикасы	210,8	128,8	83,5	81,5	77,2
Алматы	44,0	-	-	-	-
Оңтүстік Қазақстан	166,8	128,8	83,5	81,5	77,2

3.63 Қант қызылшасын жалпы жинау Валовой сбор сахарной свеклы

мың тонна	тыс. тонн				
	2009	2010	2011	2012	2013
Шаруашылықтардың барлық санаттары					
Все категории хозяйств					
Қазақстан Республикасы	181,3	152,0	200,4	151,6	64,6
Алматы	121,2	83,2	88,4	110,7	44,6
Жамбыл	17,4	60,5	111,2	40,1	19,9
Қызылорда	-	0,0	-	-	-
Оңтүстік Қазақстан	42,7	8,3	0,8	0,8	0,1
Ауыл шаруашылығы кәсіпорындары					
Сельхозпредприятия					
Қазақстан Республикасы	39,4	23,1	40,3	27,3	11,0
Алматы	34,7	12,3	18,2	16,8	5,4
Жамбыл	3,0	10,7	22,0	10,5	5,6
Оңтүстік Қазақстан	1,7	0,1	0,1	0,0	-
Шаруа немесе фермер қожалықтары					
Крестьянские или фермерские хозяйства					
Қазақстан Республикасы	133,3	127,3	159,8	123,3	53,2
Алматы	77,9	69,3	69,9	92,9	38,7
Жамбыл	14,4	49,8	89,2	29,6	14,4
Қызылорда	-	0,0	-	-	-
Оңтүстік Қазақстан	41,0	8,2	0,7	0,8	0,1
Жұртшылық шаруашылығы					
Хозяйства населения					
Қазақстан Республикасы	8,6	1,6	0,3	1,0	0,4
Алматы	8,6	1,6	0,3	1,0	0,4

3.64 Мақтаны жалпы жинау Валовой сбор хлопка

мың тонна	тыс. тонн				
	2009	2010	2011	2012	2013
Шаруашылықтардың барлық санаттары					
Все категории хозяйств					
Қазақстан Республикасы	270,0	239,8	336,0	379,7	396,7
Оңтүстік Қазақстан	270,0	239,8	336,0	379,7	396,7
Ауыл шаруашылығы кәсіпорындары					
Сельхозпредприятия					
Қазақстан Республикасы	10,5	10,8	11,2	13,0	13,8
Оңтүстік Қазақстан	10,5	10,8	11,2	13,0	13,8
Шаруа немесе фермер қожалықтары					
Крестьянские или фермерские хозяйства					
Қазақстан Республикасы	259,4	228,9	324,8	366,6	382,8
Оңтүстік Қазақстан	259,4	228,9	324,8	366,6	382,8
Жұртшылық шаруашылығы					
Хозяйства населения					
Қазақстан Республикасы	0,1	0,1	0,1	0,1	0,1
Оңтүстік Қазақстан	0,1	0,1	0,1	0,1	0,1

**3.65 Бақша дақылдарын қоса, көкөністерді жалпы жинау
Валовой сбор овощей, включая бахчевые культуры**

мың тонна

тыс. тонн

	2009	2010	2011	2012	2013
Шаруашылықтардың барлық санаттары					
Все категории хозяйств					
Қазақстан Республикасы	3 309,5	3 695,1	4 125,7	4 711,4	4 954,5
Ақмола	69,5	53,0	56,7	55,5	59,0
Ақтөбе	76,0	88,6	87,6	77,7	70,1
Алматы	709,6	742,1	795,1	938,4	994,9
Атырау	55,6	56,6	63,7	68,2	68,6
Батыс Қазақстан	62,0	58,9	72,4	78,5	81,3
Жамбыл	498,8	543,7	643,7	637,4	692,3
Қарағанды	75,0	72,3	83,5	94,6	91,1
Қостанай	63,7	62,6	72,7	64,1	78,1
Қызылорда	231,7	228,5	216,1	253,4	263,3
Маңғыстау	8,9	10,1	15,4	11,3	8,8
Оңтүстік Қазақстан	958,4	1 296,4	1 468,6	1 842,7	1 851,5
Павлодар	99,9	104,7	117,9	140,4	193,9
Солтүстік Қазақстан	157,3	130,6	176,5	170,0	190,3
Шығыс Қазақстан	234,5	239,7	248,4	271,4	304,7
Астана қаласы	4,6	3,4	3,1	3,5	2,8
Алматы қаласы	4,0	3,9	4,2	4,3	3,9
Ауыл шаруашылығы кәсіпорындары					
Сельхозпредприятия					
Қазақстан Республикасы	187,0	175,0	233,3	315,2	293,7
Ақмола	2,2	4,1	2,8	3,0	4,4
Ақтөбе	3,0	0,9	4,5	2,7	3,9
Алматы	37,5	38,3	78,1	112,2	103,7
Атырау	1,8	1,5	2,1	1,0	1,4
Батыс Қазақстан	0,9	0,6	0,8	1,7	2,0
Жамбыл	19,8	13,2	18,1	17,9	19,2
Қарағанды	2,8	3,4	3,7	6,0	6,0
Қостанай	2,5	1,5	2,1	1,8	5,1
Қызылорда	0,6	1,0	2,0	0,1	0,1
Маңғыстау	0,5	1,3	4,1	1,6	0,9
Оңтүстік Қазақстан	97,6	96,7	97,6	152,0	131,2
Павлодар	1,1	0,9	2,0	2,0	1,5
Солтүстік Қазақстан	2,7	3,4	6,0	3,9	5,3
Шығыс Қазақстан	11,2	6,8	8,3	7,9	8,5
Астана қаласы	2,8	1,5	1,1	1,4	0,8
Алматы қаласы	0,0	0,0	0,0	0,0	0,0
Шаруа немесе фермер қожалықтары					
Крестьянские или фермерские хозяйства					
Қазақстан Республикасы	1 586,1	1 962,6	2 299,7	2 709,9	2 907,0
Ақмола	7,3	6,7	9,2	8,20	9,3
Ақтөбе	14,5	18,4	19,9	14,80	16,1
Алматы	362,1	380,3	393,5	490,00	546,0
Атырау	20,0	20,2	23,4	22,00	28,8
Батыс Қазақстан	25,6	22,1	28,9	28,80	27,0
Жамбыл	341,1	378,8	465,1	455,80	504,9
Қарағанды	24,2	21,1	32,8	38,20	36,2
Қостанай	12,5	11,2	16,3	11,90	16,4
Қызылорда	44,6	35,3	18,4	24,30	21,7
Маңғыстау	8,2	8,7	10,9	9,50	7,8
Оңтүстік Қазақстан	605,9	938,4	1 125,7	1 423,30	1 435,9

	2009	2010	2011	2012	2013
Павлодар	62,1	65,5	77,4	100,20	150,3
Солтүстік Қазақстан	6,8	3,6	9,8	6,90	4,8
Шығыс Қазақстан	51,2	51,3	68,1	75,90	101,6
Астана қаласы	-	-	-	-	0,1
Алматы қаласы	0,0	-	0,3	-	-
Жұртшылық шаруашылығы					
Хозяйства населения					
Қазақстан Республикасы	1 536,4	1 557,5	1 592,6	1 686,3	1 753,9
Ақмола	60,0	42,2	44,7	44,2	45,3
Ақтөбе	58,5	69,3	63,2	60,2	50,1
Алматы	310,0	323,5	323,5	336,1	345,2
Атырау	33,8	34,9	38,2	45,2	38,4
Батыс Қазақстан	35,5	36,2	42,7	48,1	52,3
Жамбыл	137,9	151,7	160,5	163,7	168,2
Қарағанды	48,0	47,8	47,0	50,4	48,9
Қостанай	48,7	50,0	54,3	50,3	56,5
Қызылорда	186,5	192,0	195,7	229,0	241,6
Маңғыстау	0,2	0,1	0,4	0,2	0,1
Оңтүстік Қазақстан	254,9	236,7	245,3	267,4	284,4
Павлодар	36,7	38,1	38,5	38,2	42,1
Солтүстік Қазақстан	147,8	123,6	160,7	159,2	180,2
Шығыс Қазақстан	172,1	181,6	172,0	187,6	194,6
Астана қаласы	1,8	1,9	2,0	2,1	1,9
Алматы қаласы	4,0	3,9	3,9	4,3	3,9

3.66 Бақша дақылдарын жалпы жинау Валовой сбор бахчевых культур

мың тонна

тыс. тонн

	2009	2010	2011	2012	2013
Шаруашылықтардың барлық санаттары					
Все категории хозяйств					
Қазақстан Республикасы	852,3	1 118,2	1 248,0	1 649,9	1 713,0
Ақмола	0,1	0,2	0,3	0,1	0,2
Ақтөбе	6,4	8,6	10,0	7,8	7,2
Алматы	82,1	85,4	86,9	95,7	99,3
Атырау	11,6	12,0	16,6	16,8	17,0
Батыс Қазақстан	18,5	19,0	22,1	24,1	24,6
Жамбыл	148,3	147,7	193,6	194,0	195,6
Қарағанды	0,3	0,3	0,4	0,4	0,3
Қостанай	3,9	3,2	3,9	3,3	4,5
Қызылорда	132,0	129,4	116,5	147,7	155,4
Маңғыстау	5,1	5,7	5,6	5,5	4,7
Оңтүстік Қазақстан	393,0	653,6	735,3	1 093,0	1 095,3
Павлодар	11,5	12,0	11,2	9,9	32,7
Шығыс Қазақстан	39,5	41,1	45,6	51,6	76,5
Ауыл шаруашылығы кәсіпорындары					
Сельхозпредприятия					
Қазақстан Республикасы	48,2	54,5	67,4	106,1	84,5
Ақмола	0,0	0,0	0,0	0,0	0,0
Ақтөбе	0,6	0,3	1,3	0,2	0,3
Алматы	7,1	3,4	6,3	10,4	4,9
Атырау	0,2	0,1	0,3	0,1	0,3
Батыс Қазақстан	0,2	0,2	0,1	0,3	0,5
Жамбыл	7,2	5,0	7,2	8,2	8,7

	2009	2010	2011	2012	2013
Қостанай	0,2	0,1	0,1	0,0	0,1
Қызылорда	0,4	1,0	2,0	0,1	0,1
Маңғыстау	0,3	0,6	0,2	0,1	0,1
Оңтүстік Қазақстан	31,9	43,6	49,6	86,6	69,2
Павлодар	0,1	0,2	0,2	-	-
Шығыс Қазақстан	0,0	0,1	0,1	0,1	0,4
Шаруа немесе фермер қожалықтары					
Крестьянские или фермерские хозяйства					
Қазақстан Республикасы	615,0	871,5	996,2	1 318,8	1 384,3
Ақмола	0,1	0,2	0,3	0,1	0,2
Ақтөбе	3,7	6,0	7,2	5,3	5,3
Алматы	55,8	57,9	54,8	59,3	69,3
Атырау	5,0	5,4	9,5	8,4	9,0
Батыс Қазақстан	7,7	8,9	12,0	12,7	11,3
Жамбыл	129,7	133,1	176,4	174,5	171,2
Қарағанды	0,1	0,1	0,2	0,2	0,1
Қостанай	1,6	1,3	1,8	2,4	2,3
Қызылорда	25,4	27,6	16,9	19,4	19,1
Маңғыстау	4,8	5,1	5,3	5,4	4,6
Оңтүстік Қазақстан	343,4	586,4	668,2	984,1	1 000,7
Павлодар	11,1	11,6	10,8	9,2	32,2
Шығыс Қазақстан	26,6	27,9	32,8	37,8	58,9
Жұртшылық шаруашылығы					
Хозяйства населения					
Қазақстан Республикасы	189,1	192,2	184,4	225,0	244,2
Ақмола	0,0	0,0	0,0	0,0	0,0
Ақтөбе	2,1	2,3	1,5	2,3	1,6
Алматы	19,2	24,1	25,8	26,0	25,0
Атырау	6,4	6,5	6,8	8,3	7,7
Батыс Қазақстан	10,6	9,9	10,0	11,1	12,8
Жамбыл	11,4	9,6	10,0	11,3	15,7
Қарағанды	0,2	0,2	0,2	0,2	0,2
Қостанай	2,1	1,9	2,0	0,9	2,1
Қызылорда	106,2	100,8	97,6	128,2	136,2
Маңғыстау	0,0	-	0,1	-	-
Оңтүстік Қазақстан	17,7	23,6	17,5	22,3	25,3
Павлодар	0,3	0,2	0,2	0,7	0,4
Шығыс Қазақстан	12,9	13,1	12,7	13,7	17,1

3.67 Жүзімді жалпы жинау Валовой сбор винограда

тонна

тонн

	2009	2010	2011	2012	2013
Шаруашылықтардың барлық санаттары					
Все категории хозяйств					
Қазақстан Республикасы	55 715,8	56 346,4	57 095,0	71 687,9	68 049,5
Ақтөбе	25,4	116,3	80,0	58,4	51,1
Алматы	17 142,5	16 259,5	15 522,2	17 010,3	17 325,4
Атырау	9,9	15,1	15,2	13,2	15,3
Батыс Қазақстан	11,1	26,8	32,0	39,1	40,8
Жамбыл	602,1	588,9	1 274,8	2 165,7	1 775,2
Қарағанды	208,8	204,8	205,2	213,1	213,2
Қостанай	45,0	29,2	34,6	27,0	29,8
Қызылорда	139,5	256,4	226,8	198,3	187,4
Маңғыстау	0,3	0,2	0,6	5,2	5,6

	2009	2010	2011	2012	2013
Оңтүстік Қазақстан	36 627,6	38 229,0	38 980,0	51 251,7	47 779,0
Павлодар	8,8	8,4	58,4	53,7	0,7
Шығыс Қазақстан	627,3	343,7	396,3	384,0	364,5
Астана қаласы	0,9	0,6	0,8	0,9	2,3
Алматы қаласы	266,6	267,2	268,1	267,3	259,2
Ауыл шаруашылығы кәсіпорындары					
Сельхозпредприятия					
Қазақстан Республикасы	14 907,6	8 891,5	9 848,3	11 659,9	15 350,5
Алматы	9 975,8	5 792,6	5 168,8	7 665,7	10 397,6
Атырау	0,0	0,1	0,2	0,2	-
Маңғыстау	0,1	0,2	-	-	-
Оңтүстік Қазақстан	4 931,2	3 098,2	4 678,8	3 994,0	4 952,8
Шығыс Қазақстан	0,5	0,5	0,5	-	-
Алматы қаласы	-	0,0	0,0	-	0,2
Шаруа немесе фермер қожалықтары					
Крестьянские или фермерские хозяйства					
Қазақстан Республикасы	29 514,8	35 898,6	34 694,2	47 454,3	40 781,5
Алматы	6 323,4	9 547,9	9 417,5	8 197,9	5 784,6
Атырау	-	5,0	5,0	3,0	3,5
Жамбыл	17,3	37,4	57,0	853,2	947,5
Қызылорда	3,3	87,0	40,0	7,7	12,0
Маңғыстау	-	-	-	5,0	2,1
Оңтүстік Қазақстан	22 995,8	26 213,8	25 109,7	38 339,4	34 031,7
Шығыс Қазақстан	175,0	7,5	65,0	48,1	-
Жұртшылық шаруашылығы					
Хозяйства населения					
Қазақстан Республикасы	11 293,3	11 556,2	12 552,5	12 573,7	11 917,5
Ақтөбе	25,4	116,3	80,0	58,4	51,1
Алматы	843,3	919,0	935,9	1 146,7	1 143,2
Атырау	9,8	10,0	10,0	10,0	11,8
Батыс Қазақстан	11,1	26,8	32,0	39,1	40,8
Жамбыл	584,8	551,5	1 217,8	1 312,5	827,7
Қарағанды	208,8	204,8	205,2	213,1	213,2
Қостанай	45,0	29,2	34,6	27,0	29,8
Қызылорда	136,2	169,4	186,8	190,6	175,4
Маңғыстау	0,2	-	0,6	0,2	3,5
Оңтүстік Қазақстан	8 700,6	8 917,0	9 191,5	8 918,3	8 794,5
Павлодар	8,8	8,4	58,4	53,7	0,7
Шығыс Қазақстан	451,8	335,7	330,8	335,9	364,5
Астана қаласы	0,9	0,6	0,8	0,9	2,3
Алматы қаласы	266,6	267,2	268,1	267,3	259,0

3.68 Шекілдеуік пен сүйекті дақылдарды жалпы жинау Валовой сбор семенных и косточковых культур

тонна

тонн

	2009	2010	2011	2012	2013
Шаруашылықтардың барлық санаттары					
Все категории хозяйств					
Қазақстан Республикасы	160 683,3	147 810,1	157 932,7	185 013,9	192 289,3
Ақмола	1 732,2	1 345,4	1 518,9	1 609,3	1 619,2
Ақтөбе	1 444,4	1 248,3	1 197,7	1 341,8	1 618,7
Алматы	57 950,6	54 071,6	60 749,8	63 930,5	69 153,8
Атырау	167,2	270,1	268,3	320,2	367,1
Батыс Қазақстан	1 547,7	1 517,8	1 759,2	2 192,7	2 261,8
Жамбыл	16 129,5	13 537,9	14 934,8	15 972,7	19 666,8

	2009	2010	2011	2012	2013
Қарағанды	1 368,5	1 367,7	1 376,5	1 414,5	1 495,7
Қостанай	1 981,8	1 476,0	1 808,1	1 620,6	1 818,8
Қызылорда	1 816,8	1 903,2	2 085,1	1 752,7	1 157,6
Маңғыстау	110,4	78,7	129,2	42,0	77,0
Оңтүстік Қазақстан	55 480,5	56 661,1	53 098,6	78 056,6	72 912,8
Павлодар	1 635,8	1 917,6	1 729,0	1 227,2	1 638,9
Солтүстік Қазақстан	6 346,7	4 399,1	6 587,3	6 334,4	7 251,9
Шығыс Қазақстан	10 472,1	5 633,3	7 752,7	6 474,3	8 568,6
Астана қаласы	898,3	776,1	1 321,8	1 104,2	1 047,0
Алматы қаласы	1 600,9	1 606,3	1 615,7	1 620,2	1 633,4

Ауыл шаруашылығы кәсіпорындары**Сельхозпредприятия**

Қазақстан Республикасы	2 740,6	2 394,1	4 042,7	4 891,2	5 261,5
Ақмола	45,1	28,8	7,2	2,0	3,0
Алматы	1 638,4	1 282,2	1 865,3	1 801,7	2 281,7
Атырау	15,7	6,7	3,6	1,3	-
Батыс Қазақстан	15,0	-	-	-	1,5
Жамбыл	66,9	27,5	16,9	19,5	344,0
Қостанай	10,6	9,0	7,1	3,6	4,4
Қызылорда	41,5	2,6	17,9	11,1	8,0
Маңғыстау	0,2	0,2	-	-	-
Оңтүстік Қазақстан	904,4	1 036,4	2 117,5	3 051,4	2 617,2
Солтүстік Қазақстан	1,2	0,1	1,1	0,2	0,8
Шығыс Қазақстан	1,6	0,4	5,8	-	0,5
Алматы қаласы	-	0,2	0,3	0,4	0,5

Шаруа немесе фермер қожалықтары**Крестьянские или фермерские хозяйства**

Қазақстан Республикасы	59 609,4	58 717,4	61 979,7	83 811,2	84 786,8
Ақмола	131,9	86,2	3,5	12,4	-
Алматы	34 186,1	32 728,3	35 498,3	39 487,3	42 204,8
Атырау	49,3	110,6	110,5	160,8	200,4
Батыс Қазақстан	120,0	14,0	30,2	190,0	282,0
Жамбыл	4 463,1	5 098,9	5 476,0	7 402,4	10 228,8
Қызылорда	42,2	41,2	1,6	12,8	16,8
Маңғыстау	106,5	33,4	7,7	34,9	49,3
Оңтүстік Қазақстан	19 618,9	20 441,8	20 196,8	36 239,8	29 909,7
Солтүстік Қазақстан	4,1	1,4	12,0	-	-
Шығыс Қазақстан	882,3	156,8	642,1	270,3	1 894,1
Алматы қаласы	5,1	4,7	1,0	0,5	0,9

Жұртшылық шаруашылығы**Хозяйства населения**

Қазақстан Республикасы	98 333,3	86 698,6	91 910,3	96 311,5	102 241,0
Ақмола	1 555,2	1 230,3	1 508,2	1 594,9	1 616,2
Ақтөбе	1 444,4	1 248,3	1 197,7	1 341,8	1 618,7
Алматы	22 126,1	20 061,1	23 386,2	22 641,5	24 667,4
Атырау	102,1	152,8	154,2	158,1	166,7
Батыс Қазақстан	1 412,7	1 503,8	1 729,0	2 002,7	1 978,3
Жамбыл	11 599,5	8 411,5	9 441,9	8 550,8	9 094,0
Қарағанды	1 368,5	1 367,7	1 376,5	1 414,5	1 495,7
Қостанай	1 971,2	1 467,0	1 801,0	1 617,0	1 814,4
Қызылорда	1 733,1	1 859,4	2 065,6	1 728,8	1 132,8
Маңғыстау	3,7	45,1	121,5	7,1	27,7
Оңтүстік Қазақстан	34 957,3	35 182,8	30 784,3	38 765,4	40 385,9
Павлодар	1 635,8	1 917,6	1 729,0	1 227,2	1 638,9
Солтүстік Қазақстан	6 341,4	4 397,5	6 574,2	6 334,2	7 251,2
Шығыс Қазақстан	9 588,2	5 476,1	7 104,8	6 204,0	6 674,0

	2009	2010	2011	2012	2013
Астана қаласы	898,3	776,1	1 321,8	1 104,2	1 047,0
Алматы қаласы	1 595,8	1 601,4	1 614,4	1 619,3	1 632,0

3.69 Жидекті дақылдарды жалпы жинау Валовой сбор ягодных культур

тонна

тонн

	2009	2010	2011	2012	2013
Шаруашылықтардың барлық санаттары					
Все категории хозяйств					
Қазақстан Республикасы	16 882,8	16 756,4	18 266,1	19 382,6	20 070,2
Ақмола	2 226,2	1 783,6	1 355,2	1 196,3	1 258,6
Ақтөбе	697,1	740,1	675,5	1 616,8	1 727,5
Алматы	1 221,7	1 464,2	1 519,0	1 648,7	1 695,2
Атырау	0,0	0,4	0,7	0,6	0,9
Батыс Қазақстан	386,7	461,8	520,3	700,0	712,1
Жамбыл	406,6	442,6	490,0	542,6	709,1
Қарағанды	1 392,4	1 397,3	1 410,2	1 439,8	1 466,1
Қостанай	1 371,0	1 094,1	1 019,3	984,9	1 030,1
Қызылорда	10,9	14,2	15,8	26,2	5,8
Маңғыстау	2,9	5,4	46,7	2,7	3,0
Оңтүстік Қазақстан	561,3	888,6	1 205,1	1 612,4	1 876,2
Павлодар	724,1	852,6	1 136,7	1 141,6	1 063,7
Солтүстік Қазақстан	3 394,2	3 198,9	4 181,9	3 794,6	3 693,4
Шығыс Қазақстан	3 994,3	3 929,3	3 821,6	3 800,2	3 867,1
Астана қаласы	224,4	213,6	596,8	603,0	690,7
Алматы қаласы	268,9	269,7	271,3	272,2	270,8
Ауыл шаруашылығы кәсіпорындары					
Сельхозпредприятия					
Қазақстан Республикасы	48,0	95,4	21,5	63,4	54,0
Ақмола	29,9	22,4	5,1	-	-
Алматы	9,0	4,3	4,3	5,3	5,4
Атырау	0,0	0,4	0,4	0,3	-
Қостанай	4,8	5,2	4,1	0,3	6,1
Оңтүстік Қазақстан	1,9	61,6	6,4	57,2	42,0
Солтүстік Қазақстан	1,8	0,7	0,2	0,1	0,2
Шығыс Қазақстан	0,6	0,9	1,0	0,2	0,3
Шаруа немесе фермер қожалықтары					
Крестьянские или фермерские хозяйства					
Қазақстан Республикасы	253,3	475,6	663,0	883,8	1 298,0
Ақмола	47,8	48,6	1,3	18,3	-
Алматы	141,5	133,4	165,7	161,1	216,6
Қарағанды	-	-	-	-	8,0
Оңтүстік Қазақстан	56,7	100,4	493,4	698,4	1 067,3
Солтүстік Қазақстан	2,3	190,9	-	-	-
Шығыс Қазақстан	5,0	2,4	2,6	6,0	6,0
Алматы қаласы	0,0	-	0,0	-	-
Жұртшылық шаруашылығы					
Хозяйства населения					
Қазақстан Республикасы	16 581,5	16 185,4	17 581,6	18 435,4	18 718,2
Ақмола	2 148,4	1 712,6	1 348,8	1 178,0	1 258,6
Ақтөбе	697,1	740,1	675,5	1 616,8	1 727,5
Алматы	1 071,2	1 326,6	1 349,0	1 482,3	1 473,2
Атырау	-	0,0	0,3	0,3	0,8
Батыс Қазақстан	386,7	461,8	520,3	700,0	712,1
Жамбыл	406,6	442,6	490,0	542,6	709,1

	2009	2010	2011	2012	2013
Қарағанды	1 392,4	1 397,3	1 410,2	1 439,8	1 458,1
Қостанай	1 366,2	1 088,9	1 015,2	984,6	1 024,0
Қызылорда	10,9	14,2	15,8	26,2	5,8
Маңғыстау	2,9	5,4	46,7	2,7	3,0
Оңтүстік Қазақстан	502,8	726,7	705,3	856,8	766,9
Павлодар	724,1	852,6	1 136,7	1 141,6	1 063,7
Солтүстік Қазақстан	3 390,1	3 007,3	4 181,7	3 794,5	3 693,2
Шығыс Қазақстан	3 988,7	3 926,0	3 818,0	3 794,0	3 860,8
Астана қаласы	224,4	213,6	596,8	603,0	690,7
Алматы қаласы	268,9	269,7	271,3	272,2	270,8

Шаруашылық санаттары бойынша жеке ауылшаруашылық дақылдарын жалпы жинаудың құрылымы

Структура валового сбора отдельных сельскохозяйственных культур по категориям хозяйств

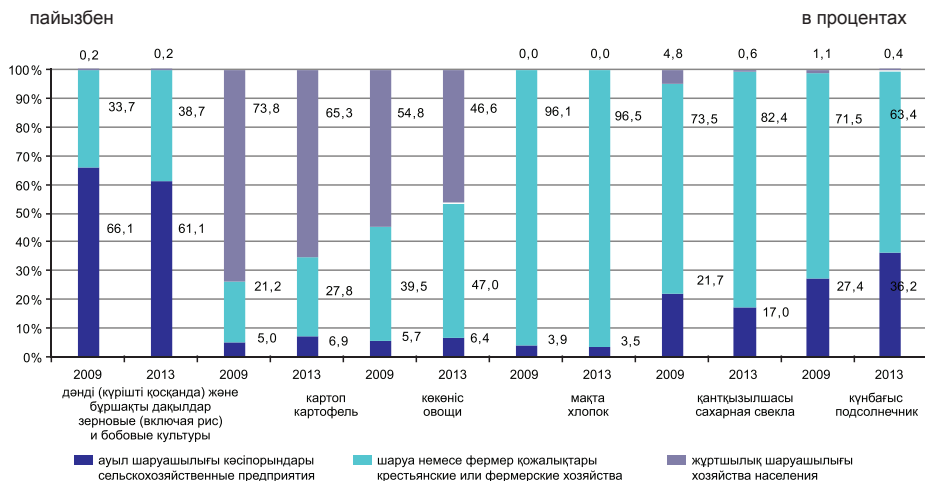

3.70 Жеке ауылшаруашылық дақылдарының түсімділігі Урожайность отдельных сельскохозяйственных культур

бір гектардан центнер

центнеров с одного гектара

	2009	2010	2011	2012	2013	
Шаруашылықтардың барлық санаттары						
Все категории хозяйств						
Дәнді (күрішті қосқанда) және бұршақты дақылдар	12,6	8,0	16,9	8,6	11,6	Зерновые (включая рис) и бобовые культуры
Дәнділер және бұршақты дақылдар (күрішті қоспағанда) одан:	12,5	7,8	16,7	8,4	11,5	Зерновые (за исключением риса) и бобовые культуры из них:
күздік және жаздық бидай	11,9	7,3	16,6	7,9	10,8	пшеница озимая и яровая
дәндік жүгері	47,2	48,3	49,9	51,9	52,8	кукуруза на зерно

	2009	2010	2011	2012	2013	
күздік және жаздық арпа	14,7	9,8	17,1	9,1	13,8	ячмень озимый и яровой
күздік және жаздық қара бидай	13,1	9,7	11,4	8,9	11,0	рожь озимая и яровая
сұлы	13,7	8,2	18,0	8,9	13,8	овес
қарақұмық	10,8	4,2	5,6	6,3	10,3	гречиха
тары	8,9	6,2	11,0	6,4	10,0	просо
бұршақтылар	10,7	7,9	12,6	5,6	7,3	бобовые
Күріш	35,4	39,7	37,2	37,7	38,5	Рис
Картоп	160,0	143,0	167,2	165,9	181,5	Картофель
Майлы дақылдар одан:	6,5	5,0	6,7	6,1	8,0	Масличные культуры из них:
қытай бұршақ	18,0	18,5	19,0	20,1	19,7	соевые бобы
күнбағыс	5,7	4,4	4,6	5,9	7,0	подсолнечник
мақсары	5,7	6,3	6,3	5,2	6,3	сафлор
рапс	5,9	3,6	9,6	5,8	9,5	рапс
шашақты зығыр	8,2	4,2	8,8	4,3	7,7	лен-кудряш
Темекі	21,2	20,2	22,5	21,8	22,6	Табак
Қант қызылшасы	182,9	174,3	188,2	168,2	267,7	Свекла сахарная
Мақта	19,6	17,9	21,8	26,2	28,7	Хлопок
Бақша дақылдарын қоса, көкөністер одан:	200,1	201,6	210,2	226,4	233,0	Овощи, включая бахчевые культуры из них:
ашық топырақтағы көкөністер	218,7	214,4	222,9	234,0	238,7	овощи открытого грунта
бақша дақылдары	161,1	177,0	186,1	206,8	212,4	бахчевые культуры
Жүзім	58,5	57,3	57,0	58,0	60,8	Виноград
Шекілдеуік пен сүйекті жемістер	49,1	49,4	53,9	57,1	62,1	Плоды семечковые и косточковые
Жидекті дақылдардың жемістері	62,1	60,4	71,0	72,7	75,0	Плоды культур ягодных
Жанғақ	44,2	37,6	46,5	58,5	56,2	Орехи
Ауыл шаруашылығы кәсіпорындары						
Сельхозпредприятия						
Дәнді (күрішті қосқанда) және бұршақты дақылдар	12,6	7,5	17,7	8,3	10,9	Зерновые (включая рис) и бобовые культуры
Дәнділер және бұршақты дақылдар (күрішті қоспағанда) одан:	12,5	7,3	17,7	8,1	10,8	Зерновые (за исключением риса) и бобовые культуры из них:
күздік және жаздық бидай	12,2	7,1	17,6	7,9	10,4	пшеница озимая и яровая
дәндік жүгері	36,8	43,0	42,2	44,0	49,0	кукуруза на зерно
күздік және жаздық арпа	14,7	9,1	17,9	8,2	13,5	ячмень озимый и яровой
күздік және жаздық қара бидай	14,3	10,0	12,9	9,7	13,8	рожь озимая и яровая
сұлы	13,9	8,0	20,0	9,1	13,8	овес
қарақұмық	10,9	4,0	6,6	7,0	11,6	гречиха
тары	9,1	5,1	12,3	5,9	9,8	просо
бұршақтылар	10,5	7,3	12,4	5,3	6,9	бобовые
Күріш	34,5	39,3	35,9	35,5	36,7	Рис
Картоп	143,7	116,8	145,2	128,3	175,3	Картофель
Майлы дақылдар одан:	6,1	4,2	7,2	5,6	7,9	Масличные культуры из них:

	2009	2010	2011	2012	2013	
қытай бұршақ	15,1	17,1	12,7	14,6	15,1	соевые бобы
күнбағыс	5,2	3,9	4,8	7,0	7,5	подсолнечник
мақсары	5,2	5,7	5,3	4,5	5,4	сафлор
рапс	6,0	3,6	9,7	5,9	9,6	рапс
Шашақты зығыр						
тұқымдары	8,0	4,1	8,9	4,6	7,8	лен-кудряш
Темекі	13,3	8,4	12,0	21,8	23,3	Табак
Қант қызылшасы	140,0	102,0	154,7	117,3	309,7	Свекла сахарная
Мақта	14,9	16,2	14,1	20,2	21,7	Хлопок
Бақша дақылдарын қоса, көкөністер	159,0	149,2	163,8	192,1	208,7	Овощи, включая бахчевые культуры
одан:						из них:
ашық топырақтағы көкөністер	196,0	177,4	185,5	207,4	210,2	овощи открытого грунта
бақша дақылдары	104,4	111,7	129,2	140,2	147,0	бахчевые культуры
Жүзім	37,1	22,3	23,2	26,0	34,3	Виноград
Шекілдеуік пен сүйекті жемістер	6,7	7,3	13,5	15,8	17,4	Плоды семечковые и косточковые
Жидекті дақылдардың жемістері	2,5	6,0	2,4	9,1	13,1	Плоды культур ягодных
Жанғақ	1,3	1,7	2,8	1,8		- Орехи
Шаруа немесе фермер қожалықтары						
Крестьянские или фермерские хозяйства						
Дөңді (күрішті қосқанда) және бұршақты дақылдар	12,5	9,0	15,3	9,2	12,9	Зерновые (включая рис) и бобовые культуры
Дөңділер және бұршақты дақылдар (күрішті қоспағанда)	12,4	8,8	15,2	9,0	12,7	Зерновые (за исключением риса) и бобовые культуры
одан:						из них:
күздік және жаздық бидай	11,4	7,9	14,6	8,0	11,6	пшеница озимая и яровая
дөңдік жүгері	49,4	49,8	52,2	54,1	54,1	кукуруза на зерно
күздік және жаздық арпа	14,9	10,6	16,1	10,1	14,2	ячмень озимый и яровой
күздік және жаздық қара бидай	11,1	9,2	9,7	8,4	8,7	рожь озимая и яровая
сұлы	13,4	8,5	15,0	8,6	13,8	овес
қарақұмық	10,7	4,4	5,0	6,0	9,4	гречиха
тары	8,1	7,4	8,5	6,1	9,9	просо
бұршақтылар	10,8	11,7	14,0	8,3	10,0	бобовые
Күріш	37,7	40,6	39,7	41,9	41,5	Рис
Картоп	168,6	158,0	175,9	177,5	192,3	Картофель
Майлы дақылдар	6,8	5,9	6,2	6,6	8,2	Масличные культуры
одан:						из них:
қытай бұршақ	19,3	18,9	21,5	21,8	21,1	соевые бобы
күнбағыс	5,9	4,6	4,5	5,3	6,7	подсолнечник
мақсары	6,2	7,0	7,1	6,0	7,2	сафлор
рапс	4,8	3,6	8,9	3,9	8,4	рапс
шашақты зығыр	10,0	5,1	8,3	2,9	7,3	лен-кудряш
Темекі	21,2	20,2	22,4	21,7	22,6	Табак
Қант қызылшасы	195,9	198,9	198,9	185,8	262,3	Свекла сахарная
Мақта	19,9	18,0	22,2	26,5	29,1	Хлопок
Бақша дақылдарын қоса, көкөністер	199,0	206,6	216,5	234,1	239,7	Овощи, включая бахчевые культуры
одан:						из них:

	2009	2010	2011	2012	2013	
ашық топырақтағы көкөністер	226,0	225,3	231,3	246,0	250,0	овощи открытого грунта
бақша дақылдары	167,1	187,3	199,9	221,1	223,4	бахчевые культуры
Жүзім	75,8	85,3	85,5	81,3	79,7	Виноград
Шекілдеуік пен сүйекті жемістер	36,8	45,3	48,4	52,8	57,7	Плоды семечковые и косточковые
Жидекті дақылдардың жемістері	21,1	37,6	46,3	36,8	49,1	Плоды культур ягодных
Жанғақ	17,6	17,9	20,8	29,6	46,0	Орехи
Жұртшылық шаруашылығы						
Хозяйства населения						
Дөңді (күрішті қосқанда) және бұршақты дақылдар	30,4	29,8	36,4	38,5	41,7	Зерновые (включая рис) и бобовые культуры
Дөңділер және бұршақты дақылдар (күрішті қоспағанда)	30,4	29,8	36,4	38,5	41,7	Зерновые (за исключением риса) и бобовые культуры
одан:						из них:
күздік және жаздық бидай	13,9	11,6	20,0	14,6	26,1	пшеница озимая и яровая
дөңдік жүгері	45,5	42,6	43,9	43,4	46,5	кукуруза на зерно
күздік және жаздық арпа	15,1	19,6	19,5	14,9	25,8	ячмень озимый и яровой
сұлы	14,2	8,0	11,1	-	-	овес
қарақұмық	11,9	4,3	-	-	-	гречиха
тары	19,9	22,2	21,4	20,9	21,2	просо
бұршақтылар	22,3	24,4	24,9	25,3	23,9	бобовые
Күріш	28,5	37,5	45,2	-	-	Рис
Картоп	158,8	140,7	166,4	165,2	177,9	Картофель
Майлы дақылдар	11,4	13,6	13,0	17,4	16,3	Масличные культуры
одан:						из них:
қытай бұршақ	12,2	18,0	-	21,0	20,8	соевые бобы
күнбағыс	11,5	14,4	14,3	14,2	14,5	подсолнечник
мақсары	5,5	5,9	10,8	5,0	10,5	сафлор
Темекі	26,4	24,3	25,3	24,7	20,3	Табак
Қант қызылшасы	293,9	286,9	301,5	209,2	140,0	Свекла сахарная
Мақта	22,8	30,5	26,8	31,3	31,3	Хлопок
Бақша дақылдарын қоса, көкөністер	207,8	203,1	209,7	222,2	226,8	Овощи, включая бахчевые культуры
одан:						из них:
ашық топырақтағы көкөністер	216,0	209,9	220,4	227,0	231,9	овощи открытого грунта
бақша дақылдары	164,4	163,6	153,5	179,0	188,9	бахчевые культуры
Жүзім	69,6	68,6	73,3	74,8	73,6	Виноград
Шекілдеуік пен сүйекті жемістер	79,7	62,4	68,0	71,4	77,3	Плоды семечковые и косточковые
Жидекті дақылдар жемістері	68,6	65,0	75,1	77,7	79,0	Плоды культур ягодных
Жанғақ	51,1	43,0	51,8	64,9	60,7	Орехи

3.71 Дәнді (күрішті қосқанда) және бұршақты дақылдардың түсімі
Урожайность зерновых (включая рис) и бобовых культур

бір гектардан центнер

центнеров с одного гектара

	2009	2010	2011	2012	2013
Шаруашылықтардың барлық санаттары					
Все категории хозяйств					
Қазақстан Республикасы	12,6	8,0	16,9	8,6	11,6
Ақмола	11,2	5,2	15,6	7,0	10,4
Ақтөбе	6,3	2,4	7,5	2,9	5,0
Алматы	25,6	22,7	24,0	23,4	24,8
Атырау	0,8	1,0	7,7	2,3	5,4
Батыс Қазақстан	5,4	4,2	9,7	5,4	6,6
Жамбыл	24,0	16,4	17,4	11,0	20,2
Қарағанды	7,9	4,5	10,8	6,5	11,4
Қостанай	11,1	7,3	18,4	6,1	9,7
Қызылорда	33,5	38,5	34,7	34,6	37,3
Оңтүстік Қазақстан	21,2	17,6	17,0	15,4	21,8
Павлодар	13,5	5,4	7,4	3,7	11,7
Солтүстік Қазақстан	14,5	9,7	20,9	11,7	12,8
Шығыс Қазақстан	15,9	10,0	10,6	11,0	14,2
Астана қаласы	11,4	6,4	14,2	5,7	7,4
Алматы қаласы	7,6	8,5	10,3	4,9	-
Ауыл шаруашылығы кәсіпорындары					
Сельхозпредприятия					
Қазақстан Республикасы	12,6	7,5	17,7	8,3	10,9
Ақмола	12,0	5,5	16,7	7,1	10,3
Ақтөбе	7,2	2,7	7,7	3,0	5,0
Алматы	21,8	18,0	20,1	17,6	22,0
Атырау	0,8	1,0	7,7	2,3	4,2
Батыс Қазақстан	4,9	3,9	7,8	4,7	5,5
Жамбыл	16,1	10,2	11,9	6,2	13,6
Қарағанды	10,0	5,2	12,5	6,4	11,5
Қостанай	11,1	6,9	19,2	5,9	9,2
Қызылорда	33,0	38,9	34,2	33,5	36,1
Оңтүстік Қазақстан	17,0	13,6	12,8	10,4	17,1
Павлодар	13,1	5,7	7,3	4,8	12,1
Солтүстік Қазақстан	14,5	9,3	20,9	11,8	12,7
Шығыс Қазақстан	16,8	11,1	11,5	11,4	14,4
Астана қаласы	11,4	6,4	14,2	5,7	7,4
Алматы қаласы	7,4	8,7	10,3	5,0	-
Шаруа немесе фермер қожалықтары					
Крестьянские или фермерские хозяйства					
Қазақстан Республикасы	12,5	9,0	15,3	9,2	12,9
Ақмола	8,9	4,0	12,1	6,7	10,8
Ақтөбе	5,3	1,9	7,2	2,4	5,0
Алматы	27,2	24,4	25,4	25,4	25,7
Атырау	-	-	-	-	20,0
Батыс Қазақстан	5,7	4,3	10,7	5,6	7,0
Жамбыл	27,8	19,0	19,4	12,5	22,1
Қарағанды	6,4	4,0	9,4	6,5	11,3
Қостанай	10,9	8,2	16,7	6,5	10,8
Қызылорда	34,7	38,4	36,0	37,3	39,5
Оңтүстік Қазақстан	25,8	21,5	21,5	19,8	26,3
Павлодар	13,8	5,1	7,5	2,9	11,5
Солтүстік Қазақстан	14,5	10,7	21,1	11,4	12,9
Шығыс Қазақстан	15,3	9,1	9,9	10,8	14,1
Алматы қаласы	9,0	7,3	10,0	4,3	-

	2009	2010	2011	2012	2013
Жұртшылық шаруашылығы					
Хозяйства населения					
Қазақстан Республикасы	30,4	29,8	36,4	38,5	41,7
Ақтөбе	7,6	-	-	-	1,0
Алматы	45,0	42,7	57,0	58,4	60,7
Жамбыл	53,8	46,1	49,5	47,7	51,3
Қарағанды	24,3	24,8	19,5	19,6	24,4
Қостанай	5,7	5,3	5,9	5,6	5,7
Қызылорда	25,5	26,5	25,2	24,2	24,4
Оңтүстік Қазақстан	33,0	31,4	32,0	37,1	41,0
Солтүстік Қазақстан	8,1	9,7	-	-	-
Шығыс Қазақстан	13,6	13,3	15,6	14,8	27,6

3.72 Бидайдың түсімі Урожайность пшеницы

бір гектардан центнер

центнеров с одного гектара

	2009	2010	2011	2012	2013
Шаруашылықтардың барлық санаттары					
Все категории хозяйств					
Қазақстан Республикасы	11,9	7,3	16,6	7,9	10,8
Ақмола	10,9	5,1	15,5	7,0	10,0
Ақтөбе	6,4	2,4	7,4	2,8	5,2
Алматы	21,4	18,0	19,0	16,3	18,2
Атырау	-	-	-	-	2,9
Батыс Қазақстан	5,8	4,4	9,5	5,8	7,1
Жамбыл	21,9	14,6	15,4	8,6	16,5
Қарағанды	7,8	4,6	10,8	6,5	11,5
Қостанай	11,0	7,3	18,3	6,1	9,6
Қызылорда	13,2	12,4	7,8	4,7	7,1
Оңтүстік Қазақстан	19,3	14,7	14,1	10,9	19,4
Павлодар	13,9	5,7	7,6	3,8	12,0
Солтүстік Қазақстан	14,4	9,6	20,9	11,5	12,4
Шығыс Қазақстан	16,0	9,8	10,7	10,9	14,2
Астана қаласы	11,4	6,8	14,2	6,1	7,4
Алматы қаласы	10,7	-	-	-	-
Ауыл шаруашылығы кәсіпорындары					
Сельхозпредприятия					
Қазақстан Республикасы	12,2	7,1	17,6	7,9	10,4
Ақмола	11,6	5,5	16,6	7,1	9,9
Ақтөбе	7,1	2,7	7,7	3,0	5,3
Алматы	20,7	15,2	16,1	12,9	16,6
Атырау	-	-	-	-	2,9
Батыс Қазақстан	5,2	3,9	7,6	5,0	5,9
Жамбыл	15,8	9,4	12,2	5,9	11,7
Қарағанды	10,0	5,3	12,6	6,4	11,5
Қостанай	11,0	6,8	19,1	5,9	9,1
Қызылорда	13,3	12,2	6,6	4,6	5,3
Оңтүстік Қазақстан	17,0	13,0	12,0	9,5	17,0
Павлодар	13,6	6,2	7,7	4,9	12,4
Солтүстік Қазақстан	14,4	9,1	20,8	11,5	12,3
Шығыс Қазақстан	16,8	11,0	11,7	11,3	14,1
Астана қаласы	11,4	6,8	14,2	6,1	7,4
Алматы қаласы	10,7	-	-	-	-

	2009	2010	2011	2012	2013
Шаруа немесе фермер қожалықтары					
Крестьянские или фермерские хозяйства					
Қазақстан Республикасы	11,4	7,9	14,6	8,0	11,6
Ақмола	8,5	3,9	12,0	6,7	10,5
Ақтөбе	5,3	1,9	7,0	2,3	5,1
Алматы	21,8	19,4	20,3	17,8	18,9
Батыс Қазақстан	6,1	4,6	10,5	6,2	7,6
Жамбыл	26,5	17,5	17,3	10,0	18,2
Қарағанды	6,3	4,0	9,3	6,6	11,4
Қостанай	11,0	8,2	16,6	6,5	10,7
Қызылорда	12,9	12,7	9,1	4,9	9,6
Оңтүстік Қазақстан	23,3	17,3	17,5	13,0	23,1
Павлодар	14,0	5,3	7,5	2,9	11,8
Солтүстік Қазақстан	14,4	11,0	21,0	11,5	12,6
Шығыс Қазақстан	15,5	9,0	10,1	10,6	14,2
Жұртшылық шаруашылығы					
Хозяйства населения					
Қазақстан Республикасы	13,9	11,6	20,0	14,6	26,1
Ақтөбе	7,6	-	-	-	1,0
Қызылорда	8,8	10,2	-	-	-
Оңтүстік Қазақстан	18,2	14,9	21,3	-	-
Солтүстік Қазақстан	8,1	9,7	-	-	-
Шығыс Қазақстан	14,0	14,2	15,0	14,6	27,6

3.73 Дәндік жүгерінің түсімі Урожайность кукурузы на зерно

бір гектардан центнер	центнеров с одного гектара				
	2009	2010	2011	2012	2013
Қазақстан Республикасы	47,2	48,3	49,9	51,9	52,8
Ақмола	1,4	-	-	-	-
Алматы	52,4	53,8	55,6	56,8	57,6
Батыс Қазақстан	-	-	10,0	-	-
Жамбыл	52,0	50,1	52,8	54,3	57,1
Қарағанды	12,0	-	-	-	5,0
Қостанай	-	17,9	-	-	15,9
Қызылорда	30,1	32,2	32,3	31,6	31,9
Оңтүстік Қазақстан	34,0	36,6	34,8	38,4	39,7
Солтүстік Қазақстан	5,9	-	-	-	-
Шығыс Қазақстан	4,1	12,2	26,6	-	19,4

3.74 Арпаның түсімі Урожайность ячменя

бір гектардан центнер	центнеров с одного гектара				
	2009	2010	2011	2012	2013
Қазақстан Республикасы	14,7	9,8	17,1	9,1	13,8
Ақмола	14,3	6,0	18,1	7,3	13,9
Ақтөбе	6,4	2,4	8,5	3,0	3,9
Алматы	21,1	17,4	18,4	17,7	18,7
Атырау	0,8	1,0	7,7	-	8,3
Батыс Қазақстан	3,9	3,1	11,0	3,1	5,4
Жамбыл	22,8	15,4	16,3	9,0	19,3
Қарағанды	8,1	4,1	10,1	6,2	11,3
Қостанай	11,7	8,3	21,4	5,9	12,2

	2009	2010	2011	2012	2013
Қызылорда	6,0	4,5	7,6	5,1	8,5
Оңтүстік Қазақстан	17,7	12,9	15,1	9,5	17,4
Павлодар	12,9	4,8	7,7	4,4	12,0
Солтүстік Қазақстан	15,9	10,6	20,4	11,5	15,1
Шығыс Қазақстан	16,1	9,8	10,6	11,6	14,1
Астана қаласы	-	-	-	-	7,3
Алматы қаласы	5,4	8,5	10,3	4,9	-

3.75 Қара бидайдың түсімі Урожайность ржи

бір гектардан центнер

центнеров с одного гектара

	2009	2010	2011	2012	2013
Қазақстан Республикасы	13,1	9,7	11,4	8,9	11,0
Ақмола	14,5	6,5	7,4	0,8	14,8
Ақтөбе	4,1	2,9	3,8	3,6	-
Алматы	24,3	17,0	15,9	13,0	19,9
Батыс Қазақстан	6	4,3	7,6	7,2	5,4
Қарағанды	-	-	4,7	-	-
Қостанай	17,2	5,6	14,2	-	11,5
Оңтүстік Қазақстан	15,8	4,6	10,5	11,2	9,3
Павлодар	10,8	2,3	2,2	4,6	8,7
Солтүстік Қазақстан	14,3	9,7	8,8	13,6	15,1
Шығыс Қазақстан	17,2	13,4	14,0	11,9	21,1

3.76 Сұлының түсімі Урожайность овса

бір гектардан центнер

центнеров с одного гектара

	2009	2010	2011	2012	2013
Қазақстан Республикасы	13,7	8,2	18,0	8,9	13,8
Ақмола	12,9	4,6	17,5	7,7	14,8
Ақтөбе	5,6	-	5,7	2,6	3,6
Алматы	19,6	16,2	16,3	14,4	15,7
Батыс Қазақстан	1,4	3,0	10,2	4,5	5,9
Жамбыл	15,0	15,8	9,6	8,8	13,4
Қарағанды	8,6	3,9	9,8	5,7	10,5
Қостанай	10,4	7,8	22,5	6,6	11,0
Оңтүстік Қазақстан	-	-	-	-	25,0
Павлодар	17,8	7,3	8,6	3,2	13,2
Солтүстік Қазақстан	15,9	8,7	21,6	13,4	17,7
Шығыс Қазақстан	19,6	14,4	12,9	12,2	16,4
Астана қаласы	-	4,9	-	5,0	-

3.77 Қарақұмықтың түсімі Урожайность гречихи

бір гектардан центнер

центнеров с одного гектара

	2009	2010	2011	2012	2013
Қазақстан Республикасы	10,8	4,2	5,6	6,3	10,3
Ақмола	4,9	1,1	11,0	4,0	9,4
Ақтөбе	-	-	3,3	-	-
Алматы	16,4	13,7	13,0	8,9	8,0
Батыс Қазақстан	-	-	0,6	0,6	2,7

	2009	2010	2011	2012	2013
Жамбыл	-	-	-	-	7,6
Қарағанды	15,0	-	-	1,0	1,8
Қостанай	9,0	3,5	13,0	5,2	13,1
Павлодар	10,3	1,4	3,5	1,1	8,2
Солтүстік Қазақстан	9,8	3,1	9,7	9,6	9,4
Шығыс Қазақстан	11,3	6,3	5,6	10,1	11,7

3.78 Тарының түсімі

Урожайность проса

бір гектардан центнер

центнеров с одного гектара

	2009	2010	2011	2012	2013
Қазақстан Республикасы	8,9	6,2	11,0	6,4	10,0
Ақмола	5,6	2,0	6,9	4,0	14,8
Ақтөбе	3,3	4,3	7,1	3,3	9,0
Алматы	13,6	11,6	19,6	11,8	12,6
Атырау	-	-	-	2,3	-
Батыс Қазақстан	2,3	2,0	8,3	6,3	5,9
Жамбыл	13,6	13,3	15,7	13,8	14,0
Қарағанды	-	-	-	12,4	23,3
Қостанай	12,3	6,1	15,1	6,9	11,1
Қызылорда	16,6	19,2	18,6	18,6	18,3
Оңтүстік Қазақстан	18,1	14,2	18,6	18,9	20,0
Павлодар	10,2	4,3	6,1	4,4	9,9
Солтүстік Қазақстан	-	3,9	14,8	5,8	6,4
Шығыс Қазақстан	8,6	10,7	10,1	9,2	13,3

3.79 Бұршақтылардың түсімі

Урожайность бобовых

бір гектардан центнер

центнеров с одного гектара

	2009	2010	2011	2012	2013
Қазақстан Республикасы	10,7	7,9	12,6	5,6	7,3
Ақмола	11,7	5,9	12,2	5,6	7,4
Ақтөбе	-	4,3	7,0	1,2	2,8
Алматы	19,1	6,2	-	4,6	7,0
Батыс Қазақстан	2,0	0,9	9,7	3,8	3,5
Жамбыл	23,3	17,7	13,9	13,9	16,3
Қарағанды	1,3	7,8	21,4	6,0	8,7
Қостанай	9,4	5,6	11,4	3,6	4,6
Оңтүстік Қазақстан	17,4	16,9	16,7	18,8	15,7
Павлодар	5,3	4,6	7,2	4,7	9,9
Солтүстік Қазақстан	10,9	7,5	12,9	7,5	8,6
Шығыс Қазақстан	15,0	16,1	15,5	11,5	14,5

3.80 Күріштің түсімі Урожайность риса

бір гектардан центнер

центнеров с одного гектара

	2009	2010	2011	2012	2013
Қазақстан Республикасы	35,4	39,7	37,2	37,7	38,5
Алматы	31,9	32,9	32,7	33,4	33,0
Қызылорда	36,0	40,9	37,7	37,5	39,0
Оңтүстік Қазақстан	38,8	40,6	47,6	60,5	59,6

3.81 Картоптың түсімі Урожайность картофеля

бір гектардан центнер

центнеров с одного гектара

	2009	2010	2011	2012	2013
Шаруашылықтардың барлық санаттары					
Все категории хозяйств					
Қазақстан Республикасы	160,0	143,0	167,2	165,9	181,5
Ақмола	130,1	83,7	127,2	108,0	132,7
Ақтөбе	126,7	123,3	116,5	108,9	164,2
Алматы	165,6	167,0	169,5	175,0	176,0
Атырау	119,7	125,9	130,2	136,0	142,1
Батыс Қазақстан	136,1	108,1	144,0	141,1	154,4
Жамбыл	185,8	194,0	203,3	212,7	211,3
Қарағанды	200,6	191,5	201,9	199,7	222,3
Қостанай	157,4	153,7	183,5	178,0	193,7
Қызылорда	131,1	129,7	136,6	148,4	158,7
Маңғыстау	-	37,0	244,4	37,5	-
Оңтүстік Қазақстан	151,4	152,3	156,3	166,7	168,6
Павлодар	196,1	177,3	202,8	179,8	225,2
Солтүстік Қазақстан	170,3	98,7	184,9	177,7	183,2
Шығыс Қазақстан	150,6	155,6	156,4	167,7	184,1
Астана қаласы	154,0	134,1	147,3	121,9	165,8
Алматы қаласы	155,7	156,5	156,9	164,6	159,5
Ауыл шаруашылық кәсіпорындары					
Сельхозпредприятия					
Қазақстан Республикасы	143,7	116,8	145,2	128,3	175,3
Ақмола	131,7	52,0	90,8	75,2	158,3
Ақтөбе	69,4	35,5	119,1	55,6	216,4
Алматы	145,9	147,1	141,0	133,5	137,6
Атырау	45,5	30,8	120,6	68,6	106,4
Батыс Қазақстан	144,0	100,6	71,6	110,7	216,1
Жамбыл	121,4	115,4	81,9	79,0	85,9
Қарағанды	190,9	188,1	184,4	161,5	210,8
Қостанай	157,8	165,0	196,2	197,7	170,5
Қызылорда	43,3	48,2	69,5	44,4	39,5
Маңғыстау	-	37,0	-	-	-
Оңтүстік Қазақстан	75,1	60,3	85,3	110,7	128,0
Павлодар	199,5	170,0	225,8	194,5	207,0
Солтүстік Қазақстан	116,0	49,2	123,6	90,9	114,9
Шығыс Қазақстан	123,6	106,5	112,2	113,4	200,2
Астана қаласы	122,8	125,5	73,0	82,0	105,0
Шаруа немесе фермер қожалықтары					
Крестьянские или фермерские хозяйства					
Қазақстан Республикасы	168,6	158,0	175,9	177,5	192,3
Ақмола	99,3	81,9	85,2	75,6	121,9
Ақтөбе	114,0	86,3	112,5	100,1	155,7

	2009	2010	2011	2012	2013
Алматы	164,0	166,3	164,2	168,3	170,7
Атырау	136,7	136,0	147,9	137,8	149,0
Батыс Қазақстан	160,9	66,0	141,3	163,1	184,3
Жамбыл	190,5	199,5	215,0	217,9	220,7
Қарағанды	219,4	189,6	219,1	213,8	246,7
Қостанай	147,6	108,1	170,1	151,1	201,3
Қызылорда	111,4	108,9	158,0	121,9	142,7
Маңғыстау	-	-	-	37,5	-
Оңтүстік Қазақстан	159,9	168,0	171,5	180,2	178,9
Павлодар	218,4	194,6	201,8	213,1	258,0
Солтүстік Қазақстан	138,2	60,0	204,7	166,5	148,8
Шығыс Қазақстан	146,9	132,6	149,5	147,8	171,6
Астана қаласы	78,3	160,0	-	-	100,0
Алматы қаласы	119,1	159,1	-	-	-
Жұртшылық шаруашылығы					
Хозяйства населения					
Қазақстан Республикасы	158,8	140,7	166,4	165,2	177,9
Ақмола	132,2	86,3	133,3	115,4	131,4
Ақтөбе	132,1	130,8	116,8	112,3	162,0
Алматы	167,2	168,1	174,1	182,5	181,7
Атырау	116,0	123,9	126,3	136,5	132,8
Батыс Қазақстан	126,6	126,4	145,6	131,7	137,4
Жамбыл	187,0	197,3	205,5	219,7	212,2
Қарағанды	193,9	194,4	196,5	206,8	208,9
Қостанай	159,1	160,6	185,2	183,9	194,5
Қызылорда	132,5	130,8	136,4	149,1	159,2
Маңғыстау	-	-	244,4	-	-
Оңтүстік Қазақстан	150,2	148,1	150,3	156,7	161,1
Павлодар	184,2	167,7	199,6	140,1	199,0
Солтүстік Қазақстан	174,3	103,8	188,0	184,9	189,5
Шығыс Қазақстан	152,7	161,6	160,4	175,8	186,0
Астана қаласы	169,1	135,6	153,5	127,4	176,2
Алматы қаласы	156,3	156,5	156,9	164,6	159,5

3.82 Күнбағыстың түсімі Урожайность подсолнечника

бір гектардан центнер

центнеров с одного гектара

	2009	2010	2011	2012	2013
Шаруашылықтардың барлық санаттары					
Все категории хозяйств					
Қазақстан Республикасы	5,7	4,4	4,6	5,9	7,0
Ақмола	3,1	2,0	3,2	4,4	4,2
Ақтөбе	4,4	2,4	2,8	2,2	3,1
Алматы	8,3	9,0	9,1	8,7	8,5
Батыс Қазақстан	2,2	2,0	2,4	2,7	3,9
Жамбыл	12,0	12,5	14,5	15,6	13,6
Қарағанды	4,2	1,0	17,0	16,7	15,0
Қостанай	5,6	3,8	6,6	4,4	7,7
Қызылорда	15,8	16,0	15,4	13,2	14,9
Оңтүстік Қазақстан	15,4	14,9	14,3	14,6	14,6
Павлодар	4,4	2,3	2,5	1,9	4,7
Солтүстік Қазақстан	3,7	3,2	7,5	9,2	10,3
Шығыс Қазақстан	6,3	5,4	5,4	7,7	8,1
Ауыл шаруашылығы кәсіпорындары					

	2009	2010	2011	2012	2013
Сельхозпредприятия					
Қазақстан Республикасы	5,2	3,9	4,8	7,0	7,5
Ақмола	3,1	2,1	3,3	4,3	4,5
Ақтөбе	3,2	2,4	2,9	2,4	3,1
Алматы	7,0	5,1	6,0	4,3	5,9
Батыс Қазақстан	2,5	1,7	2,5	2,2	3,2
Жамбыл	2,0	5,3	4,4	16,0	4,0
Қарағанды	4,1	1,1	-	-	-
Қостанай	3,5	3,0	5,0	4,2	6,8
Оңтүстік Қазақстан	7,7	8,2	7,7	9,5	11,2
Павлодар	4,0	1,6	2,0	2,3	4,4
Солтүстік Қазақстан	3,7	3,2	7,4	9,4	10,2
Шығыс Қазақстан	7,1	6,5	6,4	9,6	10,2
Шаруа немесе фермер қожалықтары					
Крестьянские или фермерские хозяйства					
Қазақстан Республикасы	5,9	4,6	4,5	5,3	6,7
Ақмола	2,6	1,5	3,0	5,1	3,0
Ақтөбе	5,7	2,4	2,7	1,7	3,0
Алматы	8,4	9,3	9,4	9,0	8,6
Батыс Қазақстан	1,9	2,2	2,4	2,8	4,2
Жамбыл	12,6	12,8	15,4	15,6	13,5
Қарағанды	-	0,8	-	-	15,0
Қостанай	7,3	4,6	7,9	4,7	8,6
Қызылорда	7,5	13,6	-	-	18,0
Оңтүстік Қазақстан	16,6	15,7	15,1	15,6	15,4
Павлодар	4,5	2,5	2,5	1,9	4,8
Солтүстік Қазақстан	3,9	3,9	8,8	6,0	11,4
Шығыс Қазақстан	6,0	5,0	5,0	7,0	7,3
Жұртшылық шаруашылығы					
Хозяйства населения					
Қазақстан Республикасы	11,5	14,4	14,3	14,2	14,5
Алматы	11,3	12,3	13,2	13,7	12,6
Жамбыл	14,4	14,0	15,1	15,3	16,0
Қарағанды	16,9	15,7	17,0	16,7	17,1
Қостанай	5,3	5,3	9,3	9,3	-
Қызылорда	16,7	16,0	15,4	13,2	14,8
Оңтүстік Қазақстан	15,9	15,2	14,6	14,5	16,2
Шығыс Қазақстан	8,5	3,9	8,0	10,0	13,0

3.83 Темекінің түсімі**Урожайность табака**

бір гектардан центнер

центнеров с одного гектара

	2009	2010	2011	2012	2013
Шаруашылықтардың барлық санаттары					
Все категории хозяйств					
Қазақстан Республикасы	21,2	20,2	22,5	21,8	22,6
Алматы	20,5	20,5	20,5	20,5	20,9
Жамбыл	12,8	13,7	14,0	-	12,5
Оңтүстік Қазақстан	26,0	20,8	25,4	23,4	25,2
Ауыл шаруашылығы кәсіпорындары					
Сельхозпредприятия					
Қазақстан Республикасы	13,3	8,4	12,0	21,8	23,3
Алматы	12,1	20,5	-	-	-
Оңтүстік Қазақстан	14,3	7,2	12,0	21,8	23,3

	2009	2010	2011	2012	2013
Шаруа немесе фермер қожалықтары					
Крестьянские или фермерские хозяйства					
Қазақстан Республикасы	21,2	20,2	22,4	21,7	22,6
Алматы	20,5	20,5	20,5	20,5	20,9
Жамбыл	12,8	13,7	14,0	-	12,5
Оңтүстік Қазақстан	26,0	20,9	25,5	23,4	25,6
Жұртшылық шаруашылығы					
Хозяйства населения					
Қазақстан Республикасы	26,4	24,3	25,3	24,7	20,3
Алматы	22,0	-	-	-	-
Оңтүстік Қазақстан	27,8	24,3	25,3	24,7	20,3

3.84 Қант қызылшасының түсімі**Урожайность сахарной свеклы**

бір гектардан центнер

центнеров с одного гектара

	2009	2010	2011	2012	2013
Шаруашылықтардың барлық санаттары					
Все категории хозяйств					
Қазақстан Республикасы	182,9	174,3	188,2	168,2	267,7
Алматы	199,7	218,8	182,3	191,7	273,5
Жамбыл	126,6	136,6	196,5	129,7	256,5
Қызылорда	-	100,0	-	-	-
Оңтүстік Қазақстан	173,0	169,1	54,3	56,8	150,0
Ауыл шаруашылығы кәсіпорындары					
Сельхозпредприятия					
Қазақстан Республикасы	140,0	102,0	154,7	117,3	309,7
Алматы	169,4	189,1	204,1	132,2	292,5
Жамбыл	59,8	67,7	129,9	99,5	328,5
Оңтүстік Қазақстан	63,0	20,0	50,0	100,0	-
Шаруа немесе фермер қожалықтары					
Крестьянские или фермерские хозяйства					
Қазақстан Республикасы	195,9	198,9	198,9	185,8	262,3
Алматы	208,9	223,8	177,1	208,4	273,8
Жамбыл	164,1	175,1	224,9	145,5	236,3
Қызылорда	-	100,0	-	-	-
Оңтүстік Қазақстан	186,6	178,2	55,0	56,6	150,0
Жұртшылық шаруашылығы					
Хозяйства населения					
Қазақстан Республикасы	293,9	286,9	301,5	209,2	140,0
Алматы	293,9	286,9	301,5	209,2	140,0

3.85 Мақтаның түсімі**Урожайность хлопка**

бір гектардан центнер

центнеров с одного гектара

	2009	2010	2011	2012	2013
Шаруашылықтардың барлық санаттары					
Все категории хозяйств					
Қазақстан Республикасы	19,6	17,9	21,8	26,2	28,7
Оңтүстік Қазақстан	19,6	17,9	21,8	26,2	28,7
Ауыл шаруашылығы кәсіпорындары					
Сельхозпредприятия					
Қазақстан Республикасы	14,9	16,2	14,1	20,2	21,7
Оңтүстік Қазақстан	14,9	16,2	14,1	20,2	21,7

	2009	2010	2011	2012	2013
Шаруа немесе фермер қожалықтары					
Крестьянские или фермерские хозяйства					
Қазақстан Республикасы	19,9	18,0	22,2	26,5	29,1
Оңтүстік Қазақстан	19,9	18,0	22,2	26,5	29,1
Жұртшылық шаруашылығы					
Хозяйства населения					
Қазақстан Республикасы	22,8	30,5	26,8	31,3	31,3
Оңтүстік Қазақстан	22,8	30,5	26,8	31,3	31,3

3.86 Бақша дақылдарын қоса, көкөністердің түсімі Урожайность овощей, включая бахчевые культуры

бір гектардан центнер

центнеров с одного гектара

	2009	2010	2011	2012	2013
Шаруашылықтардың барлық санаттары					
Все категории хозяйств					
Қазақстан Республикасы	200,1	201,6	210,2	226,4	233,0
Ақмола	169,1	128,2	133,6	128,1	141,9
Ақтөбе	177,1	187,9	168,7	150,7	180,7
Алматы	237,5	244,0	250,8	270,9	277,5
Атырау	194,4	189,2	208,4	231,3	237,4
Батыс Қазақстан	125,9	118,0	137,5	148,1	148,4
Жамбыл	189,0	192,1	203,4	230,9	234,7
Қарағанды	268,9	255,7	262,0	314,7	308,5
Қостанай	201,6	210,7	236,4	235,7	253,3
Қызылорда	162,3	158,5	145,3	172,9	179,3
Маңғыстау	158,3	133,4	161,5	155,8	195,5
Оңтүстік Қазақстан	184,8	195,7	204,7	216,6	215,8
Павлодар	220,7	229,7	220,3	234,6	286,8
Солтүстік Қазақстан	322,7	269,8	360,4	354,3	373,0
Шығыс Қазақстан	224,4	221,0	232,5	251,6	257,6
Астана қаласы	190,4	275,9	142,6	263,8	347,7
Алматы қаласы	226,9	234,3	226,5	247,1	222,9
Ауыл шаруашылығы кәсіпорындары					
Сельхозпредприятия					
Қазақстан Республикасы	159,0	149,2	163,8	192,1	208,7
Ақмола	66,0	139,7	69,3	133,9	111,3
Ақтөбе	139,9	93,6	156,5	267,0	419,2
Алматы	205,6	250,3	302,1	299,5	357,3
Атырау	93,3	94,7	114,2	101,1	108,9
Батыс Қазақстан	120,2	78,7	111,7	205,6	124,7
Жамбыл	106,8	67,9	108,4	99,7	115,5
Қарағанды	150,4	125,3	113,7	279,1	204,5
Қостанай	76,0	66,4	75,2	90,0	182,6
Қызылорда	63,1	161,6	388,8	32,6	52,0
Маңғыстау	57,2	69,0	107,6	518,5	479,3
Оңтүстік Қазақстан	176,1	158,6	134,4	167,3	174,8
Павлодар	171,7	152,1	135,4	227,6	104,9
Солтүстік Қазақстан	89,4	108,4	215,0	166,2	242,5
Шығыс Қазақстан	232,7	153,2	230,2	192,9	310,7
Астана қаласы	158,5	275,4	73,4	216,1	-
Алматы қаласы	126,1	-	-	-	-
Шаруа немесе фермер қожалықтары					
Крестьянские или фермерские хозяйства					
Қазақстан Республикасы	199,0	206,6	216,5	234,1	239,7
Ақмола	173,8	136,9	162,8	135,4	165,0
Ақтөбе	161,9	184,9	165,7	134,2	166,6

	2009	2010	2011	2012	2013
Алматы	244,6	250,5	250,4	284,4	285,7
Атырау	168,5	168,3	197,8	213,1	231,4
Батыс Қазақстан	137,0	130,0	140,2	153,7	162,0
Жамбыл	202,5	205,7	212,5	253,0	259,9
Қарағанды	263,0	236,3	256,2	326,8	346,7
Қостанай	156,9	157,2	218,0	177,6	216,3
Қызылорда	184,8	152,9	165,3	183,1	175,9
Маңғыстау	180,3	145,8	172,1	140,3	183,7
Оңтүстік Қазақстан	180,9	200,4	213,5	222,0	219,6
Павлодар	206,0	213,6	206,1	223,6	292,4
Солтүстік Қазақстан	302,7	178,0	312,1	321,0	251,9
Шығыс Қазақстан	215,6	220,8	226,7	234,7	247,9
Астана	-	-	-	-	115,8
Алматы қаласы	132,5	-	297,0	-	-
Жұртшылық шаруашылығы					
Хозяйства населения					
Қазақстан Республикасы	207,8	203,1	209,7	222,2	226,8
Ақмола	179,0	125,9	135,0	126,5	141,6
Ақтөбе	183,8	191,2	170,4	152,2	177,6
Алматы	234,0	236,1	241,3	246,0	249,5
Атырау	228,3	215,2	225,8	248,5	253,0
Батыс Қазақстан	119,1	112,4	136,3	143,6	143,2
Жамбыл	178,6	190,7	198,4	209,9	200,2
Қарағанды	282,8	283,2	286,3	310,6	302,6
Қостанай	239,3	245,6	264,7	272,8	276,8
Қызылорда	158,4	159,6	142,7	172,3	179,8
Маңғыстау	101,4	108,0	101,5	137,8	195,1
Оңтүстік Қазақстан	199,3	195,8	207,8	225,0	220,3
Павлодар	253,6	267,7	266,1	270,0	284,5
Солтүстік Қазақстан	336,2	280,2	371,2	366,0	383,9
Шығыс Қазақстан	226,7	224,0	235,0	262,7	261,0
Астана қаласы	273,8	276,3	292,6	310,0	274,0
Алматы қаласы	227,2	234,3	222,5	247,1	222,9

3.87 Бақша дақылдарының түсімі Урожайность бахчевых культур

бір гектардан центнер

центнеров с одного гектара

	2009	2010	2011	2012	2013
Шаруашылықтардың барлық санаттары					
Все категории хозяйств					
Қазақстан Республикасы	161,1	177,0	186,1	206,8	212,4
Ақмола	28,8	71,6	142,2	125,5	71,5
Ақтөбе	163,5	245,6	180,6	167,5	186,8
Алматы	191,5	198,9	202,7	217,2	223,2
Атырау	206,1	188,9	215,6	221,6	229,9
Батыс Қазақстан	133,7	130,7	143,3	155,1	151,7
Жамбыл	179,7	178,5	196,4	252,6	259,3
Қарағанды	219,0	115,1	174,4	210,0	164,6
Қостанай	55,7	57,7	68,2	74,1	69,5
Қызылорда	162,3	160,4	141,9	174,3	184,2
Маңғыстау	168,3	128,4	152,7	136,5	168,2
Оңтүстік Қазақстан	152,4	181,3	193,7	207,8	209,2
Павлодар	101,3	105,6	110,5	107,9	254,4
Шығыс Қазақстан	202,9	221,7	241,1	250,6	267,3

	2009	2010	2011	2012	2013
Ауыл шаруашылығы кәсіпорындары					
Сельхозпредприятия					
Қазақстан Республикасы	104,4	111,7	129,2	140,2	147,0
Ақмола	14,0	77,0	56,0	63,8	6,8
Ақтөбе	139,9	134,1	160,4	85,8	102,9
Алматы	138,7	159,8	178,5	169,5	134,2
Атырау	78,0	65,9	104,2	68,0	87,7
Батыс Қазақстан	154,6	102,3	154,6	166,9	113,4
Жамбыл	127,5	67,6	135,1	133,4	207,4
Қостанай	9,1	5,5	5,0	3,2	4,1
Қызылорда	62,3	188,5	447,4	37,0	78,0
Маңғыстау	59,8	75,2	48,2	56,4	61,0
Оңтүстік Қазақстан	101,7	121,2	125,7	141,9	148,9
Павлодар	66,2	106,0	100,0	-	100,0
Шығыс Қазақстан	52,1	73,3	87,1	33,9	87,3
Шаруа немесе фермер қожалықтары					
Крестьянские или фермерские хозяйства					
Қазақстан Республикасы	167,1	187,3	199,9	221,1	223,4
Ақмола	31,1	76,2	166,7	164,2	82,5
Ақтөбе	165,1	247,3	176,6	163,2	191,4
Алматы	214,3	216,2	213,4	246,9	247,2
Атырау	181,1	174,1	221,9	220,9	239,5
Батыс Қазақстан	134,6	136,5	144,3	161,0	156,4
Жамбыл	182,6	188,8	199,8	267,3	267,5
Қарағанды	200,0	60,9	144,4	199,9	105,2
Қостанай	54,2	55,8	87,2	105,1	89,7
Қызылорда	148,0	155,4	168,0	177,6	175,6
Маңғыстау	192,2	139,4	167,7	139,7	172,6
Оңтүстік Қазақстан	160,8	190,1	203,2	218,4	216,5
Павлодар	102,3	106,5	111,6	104,5	257,9
Шығыс Қазақстан	203,5	223,5	240,0	243,0	260,8
Жұртшылық шаруашылығы					
Хозяйства населения					
Қазақстан Республикасы	164,4	163,6	153,5	179,0	188,9
Ақмола	19,3	19,3	18,9	28,0	148,7
Ақтөбе	169,2	275,4	230,0	199,3	197,3
Алматы	163,5	171,9	188,9	187,1	195,8
Атырау	245,3	212,2	217,8	227,2	231,7
Батыс Қазақстан	132,7	126,4	142,1	148,7	149,5
Жамбыл	195,6	198,0	201,9	210,9	217,2
Қарағанды	231,8	217,9	220,4	218,9	227,7
Қостанай	97,8	86,8	92,1	81,5	85,6
Қызылорда	167,1	161,5	136,3	174,4	185,6
Маңғыстау	51,0	-	233,3	-	214,3
Оңтүстік Қазақстан	135,5	147,6	154,0	156,4	171,3
Павлодар	82,1	71,8	78,9	199,5	126,8
Шығыс Қазақстан	203,4	222,4	246,4	283,6	310,3

3.88 Жүзімнің түсімі Урожайность винограда

бір гектардан центнер

центнеров с одного гектара

	2009	2010	2011	2012	2013
Шаруашылықтардың барлық санаттары					
Все категории хозяйств					
Қазақстан Республикасы	58,5	57,3	57,0	58,0	60,8
Ақтөбе	87,5	40,5	37,4	30,4	41,8
Алматы	39,4	36,4	33,8	37,0	37,3
Атырау	37,9	25,6	24,9	20,9	20,2
Батыс Қазақстан	26,4	39,5	50,0	42,5	50,4
Жамбыл	60,1	50,6	71,2	69,1	50,3
Қарағанды	89,6	90,6	90,8	90,9	92,6
Қостанай	88,2	77,0	78,7	62,6	59,4
Қызылорда	22,8	42,3	37,9	42,4	32,8
Маңғыстау	22,3	1,0	62,0	19,2	28,1
Оңтүстік Қазақстан	74,8	75,5	77,7	73,8	79,4
Павлодар	87,9	102,5	104,4	97,7	96,0
Шығыс Қазақстан	90,6	58,0	63,6	59,9	76,2
Астана қаласы	90,0	60,0	80,0	93,0	97,5
Алматы қаласы	90,9	91,1	91,4	91,2	89,2
Ауыл шаруашылығы кәсіпорындары					
Сельхозпредприятия					
Қазақстан Республикасы	37,1	22,3	23,2	26,0	34,3
Алматы	38,4	21,4	18,4	26,8	36,1
Атырау	0,4	0,5	1,0	0,8	-
Маңғыстау	33,3	1,0	-	-	-
Оңтүстік Қазақстан	34,8	24,2	32,8	24,5	32,6
Шығыс Қазақстан	25,0	22,5	23,0	-	-
Алматы қаласы	-	6,7	16,7	-	66,7
Шаруа немесе фермер қожалықтары					
Крестьянские или фермерские хозяйства					
Қазақстан Республикасы	75,8	85,3	85,5	81,3	79,7
Алматы	40,9	60,7	59,8	53,3	37,2
Атырау	-	16,7	16,7	10,0	11,7
Жамбыл	61,8	51,2	60,1	60,0	58,7
Қызылорда	1,9	54,4	25,0	24,0	8,6
Маңғыстау	-	-	-	20,0	13,8
Оңтүстік Қазақстан	99,6	101,0	103,1	96,3	100,6
Шығыс Қазақстан	87,5	5,0	36,1	26,7	-
Жұртшылық шаруашылығы					
Хозяйства населения					
Қазақстан Республикасы	69,6	68,6	73,3	74,8	73,6
Ақтөбе	87,5	40,5	37,4	30,4	41,8
Алматы	41,8	41,9	45,0	54,9	54,1
Атырау	98,0	83,3	83,3	83,3	25,8
Батыс Қазақстан	26,4	39,5	50,0	42,5	50,4
Жамбыл	60,0	50,6	71,8	76,8	71,0
Қарағанды	89,6	90,6	90,8	90,9	92,6
Қостанай	88,2	77,0	78,7	62,6	59,4
Қызылорда	30,9	38,0	42,6	43,8	40,7
Маңғыстау	19,0	-	62,0	9,0	74,0
Оңтүстік Қазақстан	74,4	75,1	79,6	79,9	78,6
Павлодар	87,9	102,5	104,4	97,7	96,0
Шығыс Қазақстан	92,1	76,3	74,9	72,9	76,2
Астана қаласы	90,0	60,0	80,0	93,0	97,5
Алматы қаласы	91,0	91,2	91,5	91,2	89,2

3.89 Шекілдеуік пен сүйекті дақылдардың түсімі Урожайность культур семенных и косточковых

бір гектардан центнер

центнеров с одного гектара

	2009	2010	2011	2012	2013
Шаруашылықтардың барлық санаттары					
Все категории хозяйств					
Қазақстан Республикасы	49,1	49,4	53,9	57,1	62,1
Ақмола	37,0	28,7	44,1	46,2	50,5
Ақтөбе	136,5	133,4	149,5	149,6	175,8
Алматы	44,8	41,3	46,5	48,8	51,6
Атырау	23,8	48,0	49,5	30,1	31,5
Батыс Қазақстан	45,5	47,0	61,5	62,8	62,9
Жамбыл	112,0	75,4	81,7	74,1	74,8
Қарағанды	52,4	61,1	61,5	62,7	65,5
Қостанай	59,8	53,0	66,6	57,5	63,1
Қызылорда	39,0	37,0	42,2	38,6	31,2
Маңғыстау	71,1	30,3	53,8	36,8	48,7
Оңтүстік Қазақстан	49,4	49,7	48,3	56,9	63,7
Павлодар	97,2	193,3	191,4	156,3	223,8
Солтүстік Қазақстан	140,8	122,9	188,9	220,3	214,8
Шығыс Қазақстан	116,1	68,8	95,6	88,0	98,3
Астана қаласы	104,2	124,8	210,8	175,8	175,3
Алматы қаласы	46,7	48,1	48,7	47,7	49,2
Ауыл шаруашылығы кәсіпорындары					
Сельхозпредприятия					
Қазақстан Республикасы	6,7	7,3	13,5	15,8	17,4
Ақмола	2,5	2,1	1,6	0,7	2,7
Алматы	16,2	10,6	17,7	16,7	21,7
Атырау	8,6	4,1	2,6	0,8	-
Батыс Қазақстан	30,0	-	-	-	0,8
Жамбыл	8,2	12,0	6,8	2,8	27,4
Қостанай	0,6	3,2	2,4	1,2	1,6
Қызылорда	12,2	0,5	6,2	3,8	0,0
Маңғыстау	66,7	0,7	-	-	-
Оңтүстік Қазақстан	5,2	6,2	12,2	16,7	15,0
Солтүстік Қазақстан	1,2	0,1	9,9	1,8	6,9
Шығыс Қазақстан	0,5	0,2	1,1	-	4,1
Алматы қаласы	-	1,7	2,7	3,9	4,9
Шаруа немесе фермер қожалықтары					
Крестьянские или фермерские хозяйства					
Қазақстан Республикасы	36,8	45,3	48,4	52,8	57,7
Ақмола	21,6	18,5	8,8	16,1	-
Алматы	43,8	40,9	43,8	48,4	50,0
Атырау	8,6	51,2	50,0	23,3	25,0
Батыс Қазақстан	37,5	10,8	50,3	51,4	65,6
Жамбыл	139,1	79,0	80,4	73,2	69,4
Қызылорда	49,6	27,3	2,9	15,9	7,4
Маңғыстау	87,3	24,9	12,8	36,0	38,1
Оңтүстік Қазақстан	51,0	51,0	53,4	58,7	68,9
Солтүстік Қазақстан	1,9	2,9	30,0	-	-
Шығыс Қазақстан	44,9	7,6	36,9	16,2	70,7
Алматы қаласы	10,2	10,4	3,9	1,4	3,7
Жұртшылық шаруашылығы					
Хозяйства населения					
Қазақстан Республикасы	79,7	62,4	68,0	71,4	77,3
Ақмола	53,6	42,9	51,1	51,3	52,2
Ақтөбе	136,5	133,4	149,5	149,6	175,8

	2009	2010	2011	2012	2013
Алматы	53,8	50,0	59,9	58,7	63,2
Атырау	59,4	82,5	83,2	78,2	60,8
Батыс Қазақстан	46,4	48,6	61,8	64,1	66,5
Жамбыл	111,8	74,6	84,1	79,4	88,3
Қарағанды	52,4	61,1	61,5	62,7	65,5
Қостанай	65,8	58,6	74,6	64,3	70,1
Қызылорда	40,9	42,1	44,9	41,4	35,8
Маңғыстау	17,9	67,7	67,5	41,8	96,8
Оңтүстік Қазақстан	61,1	61,3	56,3	69,2	75,3
Павлодар	97,2	193,3	191,4	156,3	223,8
Солтүстік Қазақстан	153,8	128,0	191,3	221,1	215,5
Шығыс Қазақстан	135,6	93,3	121,5	109,1	111,1
Астана қаласы	104,2	124,8	210,8	175,8	175,3
Алматы қаласы	47,4	48,8	49,3	48,4	49,7

3.90 Жидекті дақылдар жемістерінің түсімі Урожайность культур ягодных

бір гектардан центнер

центнеров с одного гектара

	2009	2010	2011	2012	2013
Шаруашылықтардың барлық санаттары					
Все категории хозяйств					
Қазақстан Республикасы	62,1	60,4	71,0	72,7	75,0
Ақмола	39,9	34,3	39,4	40,0	50,1
Ақтөбе	86,4	63,2	67,5	140,8	139,2
Алматы	35,4	41,5	42,9	44,1	41,0
Атырау	0,1	0,5	1,1	1,1	1,0
Батыс Қазақстан	32,5	40,8	46,8	46,0	51,5
Жамбыл	45,6	50,2	51,7	55,5	72,0
Қарағанды	46,2	46,6	46,7	48,0	48,4
Қостанай	63,0	53,2	57,7	54,0	56,2
Қызылорда	33,9	44,0	47,7	79,3	67,9
Маңғыстау	29,0	33,8	52,5	90,0	94,7
Оңтүстік Қазақстан	47,9	59,5	61,6	53,6	52,4
Павлодар	55,1	69,8	103,6	113,1	123,8
Солтүстік Қазақстан	108,0	102,6	147,7	139,7	144,7
Шығыс Қазақстан	120,4	103,9	102,1	105,2	110,3
Астана қаласы	48,3	46,6	128,9	131,6	152,3
Алматы қаласы	43,5	43,6	43,9	44,0	44,4
Ауыл шаруашылығы кәсіпорындары					
Сельхозпредприятия					
Қазақстан Республикасы	2,5	6,0	2,4	9,1	13,1
Ақмола	2,4	2,1	1,0	-	-
Алматы	7,6	3,4	5,5	8,5	6,8
Атырау	0,1	0,8	1,1	1,3	-
Қостанай	0,4	2,5	2,8	0,2	3,8
Оңтүстік Қазақстан	31,2	120,7	42,7	44,3	43,8
Солтүстік Қазақстан	1,0	0,8	1,7	1,0	2,0
Шығыс Қазақстан	2,2	1,7	2,1	1,0	5,4
Шаруа немесе фермер қожалықтары					
Крестьянские или фермерские хозяйства					
Қазақстан Республикасы	21,1	37,6	46,3	36,8	49,1
Ақмола	15,8	21,4	5,4	18,9	-
Алматы	32,8	30,7	34,8	30,5	29,7
Атырау	-	-	-	-	0,4
Қарағанды	-	-	-	-	80,0

	2009	2010	2011	2012	2013
Оңтүстік Қазақстан	57,3	60,1	69,7	40,3	57,2
Солтүстік Қазақстан	1,6	93,1	-	-	-
Шығыс Қазақстан	2,2	1,1	1,2	60,0	60,0
Алматы қаласы	0,2	-	0,1	-	-
Жұртшылық шаруашылығы					
Хозяйства населения					
Қазақстан Республикасы	68,6	65,0	75,1	77,7	79,0
Ақмола	53,5	43,3	46,6	44,9	51,4
Ақтөбе	86,4	63,2	67,5	140,8	139,2
Алматы	36,9	44,6	45,1	47,1	44,3
Атырау	-	0,1	1,0	1,0	1,3
Батыс Қазақстан	32,5	40,8	46,8	46,0	51,5
Жамбыл	45,6	50,2	51,7	55,5	72,0
Қарағанды	46,2	46,6	47,0	48,0	48,1
Қостанай	68,2	58,8	62,6	60,0	61,4
Қызылорда	33,9	44,0	47,7	79,3	67,9
Маңғыстау	29,0	33,8	52,5	90,0	94,7
Оңтүстік Қазақстан	47,1	57,0	57,1	69,9	47,3
Павлодар	55,1	69,8	103,6	113,1	123,8
Солтүстік Қазақстан	120,2	106,6	148,2	140,2	145,3
Шығыс Қазақстан	130,2	112,0	109,9	105,8	110,6
Астана қаласы	48,3	46,6	128,9	131,6	152,3
Алматы қаласы	43,8	43,9	44,2	44,3	44,7

Жеке ауылшаруашылық дақылдарының түсімділігі

Урожайность отдельных сельскохозяйственных культур

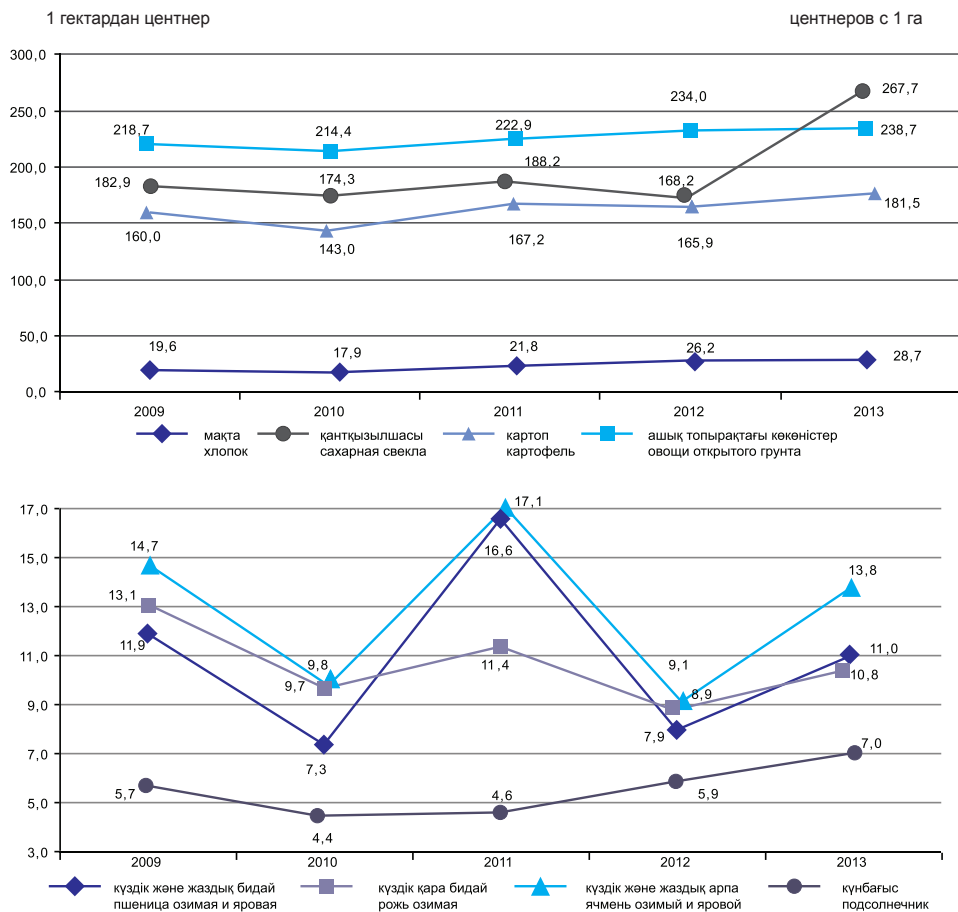

3.91 Минералдық және органикалық тыңайтқыштармен тыңайтылған аудан (ауыл шаруашылығы кәсіпорындарымен)

Площадь, удобренная минеральными и органическими удобрениями (сельскохозяйственными предприятиями)

мың га

тыс. га

	Минералдық тыңайтқыш Минеральные удобрения					Органикалық тыңайтқыш Органические удобрения				
	2009	2010	2011	2012	2013	2009	2010	2011	2012	2013
Қазақстан Республикасы	1 070	520	677	1 135	1 067	17	37	30	56	40
Ақмола	295	88	117	235	118	4	10	8	20	4
Ақтөбе	0,0	0,0	0,0	1	4	-	-	8	-	-
Алматы	27	12	21	16	24	1	3	6	4	5
Атырау	0,0	0,0	0,0	0,0	0,0	-	-	0,0	-	-
Батыс Қазақстан	1	0,0	0,0	0,0	0,0	0,0	-	-	-	-
Жамбыл	2	4	3	3	6	0,0	0,0	0,0	-	0,0
Қарағанды	31	33	22	16	34	1	0,0	0,0	0,0	1
Қостанай	410	125	326	575	414	3	8	0,0	0,0	0,0
Қызылорда	53	53	53	47	42	0,0	4	0,0	-	-
Маңғыстау	-	0,0	0,0	0,0	0,0	-	0,0	0,0	0,0	0,0
Оңтүстік Қазақстан	30	29	24	28	31	0,0	1	2	1	0,0
Павлодар	14	3	5	4	13	1	0,0	0,0	5	1
Солтүстік Қазақстан	197	170	85	198	353	6	11	6	26	29
Шығыс Қазақстан	10	3	21	12	29	1	0,0	0,0	0,0	0,0
Астана қаласы	0,0	-	-	0,0	-	-	-	-	-	-
Алматы қаласы	0,0	-	-	-	-	-	-	-	-	-

3.92 Ауылшаруашылық кәсіпорындарымен ауылшаруашылық дақылдарына минералдық және органикалық тыңайтқыштарды себу

Внесение минеральных и органических удобрений под сельскохозяйственные культуры сельскохозяйственными предприятиями

коректі заттардың 100% қайта есептегенде,
мың тонна

в пересчете на 100% питательных веществ,
тыс. тонн

	Минералдық тыңайтқыш Минеральные удобрения					Органикалық тыңайтқыш Органические удобрения				
	2009	2010	2011	2012	2013	2009	2010	2011	2012	2013
Қазақстан Республикасы	56,4	37,7	41,5	102,2	48,4	125,5	184,3	143,9	236,5	132,7
Ақмола	11,0	7,3	5,2	8,1	5,1	14,9	37,4	101,9	38,8	36,9
Ақтөбе	0,0	0,0	0,1	0,1	0,0	-	-	0,0	-	-
Алматы	4,5	1,1	2,1	2,2	3,3	14,6	3,9	7,6	9,1	50,0
Атырау	0,0	0,0	0,1	0,0	0,0	-	-	-	-	0,0
Батыс Қазақстан	0,0	0,0	0,0	0,0	0,0	0,0	-	-	-	-
Жамбыл	0,4	0,7	0,5	0,3	0,8	0,5	0,2	0,2	-	0,3
Қарағанды	1,5	1,2	1,2	0,7	1,4	4,8	2,2	0,6	2,1	0,6
Қостанай	17,0	4,7	9,5	30,3	17,0	0,1	92,0	0,0	66,7	4,5
Қызылорда	13,1	11,2	11,7	10,9	4,5	0,0	2,2	-	-	-
Маңғыстау	0,0	0,0	0,0	0,0	0,0	0,1	0,0	0,0	0,0	0,0
Оңтүстік Қазақстан	2,0	4,7	3,6	42,7	2,0	0,4	1,0	0,8	2,7	0,1
Павлодар	0,8	0,5	1,1	0,5	0,6	2,0	1,1	0,9	79,5	5,9
Солтүстік Қазақстан	5,7	5,9	4,5	5,4	12,2	77,2	37,1	27,2	24,3	20,0
Шығыс Қазақстан	0,3	0,3	1,9	0,9	1,4	10,9	7,2	4,7	13,3	14,4
Астана қаласы	0,0	-	-	0,1	-	-	-	-	-	-
Алматы қаласы	0,0	-	-	-	-	0,0	0,0	-	-	-

4. Мал шаруашылығы Животноводство

4.1 2013 жылы ірі қара малдың қолда бары бойынша ауылшаруашылық кәсіпорындарының топтамасы
Группировка сельскохозяйственных предприятий по наличию крупного рогатого скота в 2013 году

	ІҚМ бар ауылшаруашылық кәсіпорындардың саны, бірлік	одан										ІҚМ жалпы саны, бас
		10 басқа дейін		11-нан 50 басқа дейін		51-ден 100 басқа дейін		101-ден 500 басқа дейін		500 басдан жоғары		
		ауылшаруашылық кәсіпорындарының саны, бірлік	ІҚМ жалпы саны, бас	ауылшаруашылық кәсіпорындарының саны, бірлік	ІҚМ жалпы саны, бас	ауылшаруашылық кәсіпорындарының саны, бірлік	ІҚМ жалпы саны, бас	ауылшаруашылық кәсіпорындарының саны, бірлік	ІҚМ жалпы саны, бас	ауылшаруашылық кәсіпорындарының саны, бірлік	ІҚМ жалпы саны, бас	
	Количество сельскохозяйственных предприятий, имеющих КРС, единиц	из них										
		до 10 голов	общее количество сельскохозяйственных предприятий, голов	от 11 до 50 голов	общее количество сельскохозяйственных предприятий, голов	от 51 до 100 голов	общее количество сельскохозяйственных предприятий, голов	от 101 до 500 голов	общее количество сельскохозяйственных предприятий, голов	более 500 голов	общее количество сельскохозяйственных предприятий, голов	
Қазақстан Республикасы	1 011	65	327	226	6 067	143	9 974	362	85 486	215	321 295	
Ақмола	192	12	52	36	1 162	29	1 943	73	17 585	42	62 017	
Ақтөбе	86	10	59	28	689	15	1 113	24	4 972	9	17 988	
Алматы	101	6	27	23	711	12	834	38	7 992	22	31 093	
Атырау	17	2	10	10	250	2	129	2	374	1	707	
Батыс Қазақстан	41	3	11	12	398	7	482	13	3 126	6	6 097	
Жамбыл	24	2	9	4	134	5	311	10	2 824	3	3 316	
Қарағанды	55	10	47	19	505	8	590	14	3 165	4	3 375	
Қостанай	125	3	18	12	343	10	743	45	12 302	55	93 667	
Қызылорда	17	1	9	7	140	2	146	6	1 047	1	1 659	
Оңтүстік Қазақстан	103	3	15	41	828	19	1 332	33	6 718	7	4 869	
Павлодар	53	2	10	4	123	9	638	24	6 898	14	26 949	
Солтүстік Қазақстан	135	4	22	23	568	20	1 363	58	12 998	30	43 809	
Шығыс Қазақстан	61	7	38	7	216	5	350	22	5 485	20	25 026	
Астана қаласы	1	-	-	-	-	-	-	-	-	1	723	

4.2 2013 жылғы қой мен ешкінің қолда бары бойынша ауылшаруашылық кәсіпорындарының топтамасы
Группировка сельскохозяйственных предприятий по наличию овец и коз в 2013 году

	Қой мен ешкісі бар ауылшаруашылық кәсіпорындардың саны, бірлік	одан										500 бастан жоғары
		10 басқа дейін		11-нан 50 басқа дейін		51-ден 100 басқа дейін		101-ден 500 басқа дейін		500 бастан жоғары		
		ауылшаруашылық кәсіпорындардың саны, бірлік	қой мен ешкінің жалпы дарының саны, бірлік	ауылшаруашылық кәсіпорындардың саны, бірлік	қой мен ешкінің жалпы дарының саны, бірлік	ауылшаруашылық кәсіпорындардың саны, бірлік	қой мен ешкінің жалпы дарының саны, бірлік	ауылшаруашылық кәсіпорындардың саны, бірлік	қой мен ешкінің жалпы дарының саны, бірлік	ауылшаруашылық кәсіпорындардың саны, бірлік	қой мен ешкінің жалпы дарының саны, бірлік	
	Количество сельскохозяйственных предприятий, имеющих овец и коз, единиц	до 10 голов		от 11 до 50 голов		от 51 до 100 голов		от 101 до 500 голов		более 500 голов		
		количество сельскохозяйственных предприятий, единиц	общее поголовье овец и коз, голов	количество сельскохозяйственных предприятий, единиц	общее поголовье овец и коз, голов	количество сельскохозяйственных предприятий, единиц	общее поголовье овец и коз, голов	количество сельскохозяйственных предприятий, единиц	общее поголовье овец и коз, голов	количество сельскохозяйственных предприятий, единиц	общее поголовье овец и коз, голов	
Қазақстан Республикасы	653	6	48	73	2 151	57	4 107	234	57 898	283	740 250	
Ақмола	95	1	8	11	293	20	1 487	42	9 647	21	27 464	
Ақтөбе	78	1	7	17	523	6	418	27	7 592	27	59 809	
Алматы	68	1	9	5	122	2	133	17	4 174	43	140 054	
Атырау	20	-	-	5	146	1	82	3	797	11	50 611	
Батыс Қазақстан	22	-	-	3	106	2	139	8	2 067	9	25 976	
Жамбыл	27	-	-	1	22	-	-	10	2 699	16	77 242	
Қарағанды	33	1	7	10	265	2	115	9	2 549	11	38 769	
Қостанай	31	-	-	1	42	9	742	17	3 855	4	3 366	
Қызылорда	19	-	-	4	165	2	131	7	1 723	6	15 614	
Маңғыстау	15	-	-	1	20	-	-	6	1 458	8	27 076	
Оңтүстік Қазақстан	174	-	-	6	203	6	356	62	15 487	100	195 928	
Павлодар	18	1	8	1	21	4	270	5	1 096	7	14 268	
Солтүстік Қазақстан	20	-	-	4	118	2	165	8	1 747	6	5 169	
Шығыс Қазақстан	33	1	9	4	105	1	69	13	3 007	14	58 904	

4.3 2013 жылғы ірі қара малдың қолда бары бойынша жеке кәсіпкерлерді және құрылымдық бөлімшелерді есепке ала отырып, шаруа немесе фермер қожалықтарының топтамасы

Группировка крестьянских или фермерских хозяйств, с учетом индивидуальных предпринимателей и структурных единиц, по наличию крупного рогатого скота в 2013г.

	ІҚМ бар шаруа немесе фермер қожалықтарының саны,бірлік	одан										ІҚМ жалпы саны, бас
		10 басқа дейін		11-нан 50 басқа дейін		51-ден 100 басқа дейін		101-ден 500 басқа дейін		500 бастан жоғары		
		шаруа немерсе фермер қожалықтарының саны, бірлік	ІҚМ жалпы саны, бас	шаруа немерсе фермер қожалықтарының саны, бірлік	ІҚМ жалпы саны, бас	шаруа немерсе фермер қожалықтарының саны, бірлік	ІҚМ жалпы саны, бас	шаруа немерсе фермер қожалықтарының саны, бірлік	ІҚМ жалпы саны, бас	шаруа немерсе фермер қожалықтарының саны, бірлік	ІҚМ жалпы саны, бас	
		із них										
	Количество крестьянских или фермерских хозяйств, КРС, единиц	до 10 голов		от 11 до 50 голов		от 51 до 100 голов		от 101 до 500 голов		более 500 голов		
		количество крестьянских или фермерских хозяйств, единиц	общее поголовье КРС, голов	количество крестьянских или фермерских хозяйств, единиц	общее поголовье КРС, голов	количество крестьянских или фермерских хозяйств, единиц	общее поголовье КРС, голов	количество крестьянских или фермерских хозяйств, единиц	общее поголовье КРС, голов	количество крестьянских или фермерских хозяйств, единиц	общее поголовье КРС, голов	
Қазақстан Республикасы	23 037	3 415	18 600	11 092	283 131	4 914	341 984	3 449	588 101	167	161 757	
Ақмола	672	137	719	290	6 998	137	9 628	105	18 325	3	3 791	
Ақтөбе	1 769	219	1 185	907	23 218	358	24 997	279	46 036	6	5 445	
Алматы	4 179	366	2 028	1 919	51 791	1 136	79 311	733	118 712	25	31 762	
Атырау	1 080	281	1 502	611	14 573	134	8 749	53	9 629	1	565	
Батыс Қазақстан	2 653	311	1 812	1 264	32 587	577	39 969	476	82 749	25	21 530	
Жамбыл	1 487	456	2 166	714	16 504	212	14 648	98	16 716	7	11 734	
Қарағанды	3 382	444	2 664	1 745	43 239	689	47 748	489	79 617	15	10 779	
Қостанай	882	148	759	438	11 159	163	11 271	124	20 394	9	6 749	
Қызылорда	842	173	916	427	10 416	153	10 808	88	15 908	1	680	
Манғыстау	303	149	708	139	2 864	11	679	4	419	-	-	
Оңтүстік Қазақстан	632	163	822	245	5 794	129	9 015	83	15 605	12	8 440	
Павлодар	1 024	87	510	430	11 569	266	18 703	223	43 047	18	15 942	
Солтүстік Қазақстан	429	40	239	226	5 838	83	5 999	75	13 796	5	2 834	
Шығыс Қазақстан	3 699	440	2 568	1 735	46 525	865	60 390	619	107 148	40	41 506	
Астана қаласы	3	-	-	2	56	1	69	-	-	-	-	
Алматы қаласы	1	1	2	-	-	-	-	-	-	-	-	

4.4 2013 жылы қой мен ешкінің қолда бары бойынша жеке кәсіпкерлерді және құрылымдық бөлімшелерді есепке ала отырып, шаруа немесе фермер қожалықтарының топтамасы

Группировка крестьянских или фермерских хозяйств, с учетом индивидуальных предпринимателей и структурных единиц, по наличию овец и коз в 2013 году

	Қой мен ешкісі бар шаруа немесе фермер қожалықтарының саны,бірлік	одан										500 бастан жоғары
		10 басқа дейін		11-нан 50 басқа дейін		51-ден 100 басқа дейін		101-ден 500 басқа дейін		бөлее 500 голов		
		шаруа немесе фермер қожалықтарының саны, бірлік	қой мен ешкінің жалпы саны, бас	шаруа немесе фермер қожалықтарының саны, бірлік	қой мен ешкінің жалпы саны, бас	шаруа немесе фермер қожалықтарының саны, бірлік	қой мен ешкінің жалпы саны, бас					
								до 10 голов	от 11 до 50 голов		от 51 до 100 голов	
	Колличество крестьянских или фермерских хозяйств, имеющих овец и коз, единиц	из них										
		количество крестьянских или фермерских хозяйств, имеющих овец и коз, голов	количество крестьянских или фермерских хозяйств, имеющих овец и коз, голов	количество крестьянских или фермерских хозяйств, имеющих овец и коз, голов	количество крестьянских или фермерских хозяйств, имеющих овец и коз, голов	количество крестьянских или фермерских хозяйств, имеющих овец и коз, голов	количество крестьянских или фермерских хозяйств, имеющих овец и коз, голов	количество крестьянских или фермерских хозяйств, имеющих овец и коз, голов	количество крестьянских или фермерских хозяйств, имеющих овец и коз, голов			
Қазақстан Республикасы	19 674	549	3 279	4 759	128 196	3 170	221 314	7 614	1 849 367	3 582	3 557 819	
	518	22	132	222	5 909	106	7 180	143	29 025	25	18 635	
	1 522	39	242	369	10 018	251	17 489	593	137 728	270	253 245	
	3 425	462	242	462	12 667	448	31 791	1 523	392 708	949	963 495	
	853	36	214	290	7 620	164	11 971	291	68 208	72	66 306	
	2 335	81	475	742	20 722	504	35 204	785	174 267	223	195 865	
	1 587	5	37	95	2 737	146	10 435	830	227 374	511	541 494	
	2 934	123	748	1 002	25 841	472	32 622	962	236 821	375	325 017	
	589	36	219	264	6 743	110	7 350	146	30 458	33	28 512	
	470	28	160	176	4 884	93	6 459	125	26 379	48	69 641	
	679	8	46	122	3 493	133	9 357	354	81 368	62	46 388	
	590	2	12	51	1 393	69	4 759	208	52 356	260	342 345	
	875	34	214	257	6 865	172	11 959	359	73 506	53	54 124	
	132	3	12	44	1 339	33	2 226	44	7 863	8	6 126	
	3 163	89	526	662	17 935	469	32 512	1 250	311 162	693	646 626	
	2	-	-	1	30	-	-	1	144	-	-	

4.5 Жыл соңына мал мен құс саны
Численность скота и птицы на конец года

мың бас						тыс. голов
	2009	2010	2011	2012	2013	
Шаруашылықтардың барлық санаттары						
Все категории хозяйств						
Ірі қара мал	6 095,2	6 175,3	5 702,4	5 690,0	5 851,2	Крупный рогатый скот
Қой мен ешкі	17 369,7	17 988,1	18 091,9	17 633,3	17 560,6	Овцы и козы
Жылқы	1 438,7	1 528,3	1 607,4	1 686,2	1 784,5	Лошади
Шошқа	1 326,3	1 344,0	1 204,2	1 031,6	922,3	Свины
Құс	32 686,5	32 780,6	32 870,1	33 474,0	34 173,1	Птица
Түйе	155,5	169,6	173,2	164,8	160,9	Верблюды
Ауыл шаруашылығы кәсіпорындары						
Сельхозпредприятия						
Ірі қара мал	315,6	312,1	333,7	384,4	423,1	Крупный рогатый скот
Қой мен ешкі	913,6	888,9	865,6	815,9	804,5	Овцы и козы
Жылқы	85,6	90,2	97,1	104,8	110,8	Лошади
Шошқа	210,3	235,5	230,0	233,9	252,6	Свины
Құс	17 998,8	18 139,6	19 122,8	20 375,5	21 419,5	Птица
Түйе	14,9	15,1	14,8	14,8	15,4	Верблюды
Шаруа немесе фермер қожалықтары						
Крестьянские или фермерские хозяйства						
Ірі қара мал	780,7	877,6	994,2	1 194,4	1 393,6	Крупный рогатый скот
Қой мен ешкі	4 436,3	4 813,5	5 105,0	5 337,7	5 760,0	Овцы и козы
Жылқы	351,2	421,1	502,6	589,0	678,7	Лошади
Шошқа	86,2	95,9	100,9	111,4	107,3	Свины
Құс	290,0	299,7	304,8	328,8	353,5	Птица
Түйе	36,6	43,3	47,2	49,6	53,8	Верблюды
Жұртшылық шаруашылығы						
Хозяйства населения						
Ірі қара мал	4 998,9	4 985,6	4 374,5	4 111,2	4 034,5	Крупный рогатый скот
Қой мен ешкі	12 019,8	12 285,7	12 121,3	11 479,7	10 996,1	Овцы и козы
Жылқы	1 001,9	1 017,0	1 007,7	992,4	995,0	Лошади
Шошқа	1 029,8	1 012,6	873,3	686,3	562,4	Свины
Құс	14 397,7	14 341,3	13 442,5	12 769,7	12 400,1	Птица
Түйе	104,0	111,2	111,2	100,4	91,7	Верблюды

4.6 Жыл соңына ірі қара мал саны
Численность крупного рогатого скота на конец года

мың бас						тыс. голов
	2009	2010	2011	2012	2013	
Шаруашылықтардың барлық санаттары						
Все категории хозяйств						
Қазақстан Республикасы	6 095,2	6 175,3	5 702,4	5 690,0	5 851,2	
Ақмола	398,9	383,0	308,0	334,8	357,5	
Ақтөбе	457,7	468,1	471,3	371,0	381,0	
Алматы	807,2	819,1	828,8	832,4	858,3	
Атырау	178,2	182,2	183,0	149,2	145,8	
Батыс Қазақстан	428,6	420,8	379,2	390,4	417,2	
Жамбыл	326,1	326,6	302,9	300,0	300,1	
Қарағанды	419,9	422,5	404,1	416,1	443,3	
Қостанай	563,2	570,7	376,4	394,4	402,5	
Қызылорда	245,6	247,4	240,7	243,3	248,9	
Маңғыстау	11,2	12,8	14,9	14,6	14,2	

	2009	2010	2011	2012	2013
Оңтүстік Қазақстан	749,2	833,2	837,6	857,1	838,7
Павлодар	369,3	373,6	360,6	364,0	375,0
Солтүстік Қазақстан	355,2	356,1	259,7	280,7	297,6
Шығыс Қазақстан	782,7	757,3	733,6	740,2	769,2
Астана қаласы	1,3	1,2	1,0	1,1	1,1
Алматы қаласы	0,9	0,7	0,6	0,7	0,8
Ауыл шаруашылығы кәсіпорындары					
Сельхозпредприятия					
Қазақстан Республикасы	315,6	312,1	333,7	384,4	423,1
Ақмола	43,5	45,8	57,2	72,4	82,7
Ақтөбе	14,4	13,5	16,0	16,1	24,8
Алматы	30,5	30,1	33,7	33,5	40,6
Атырау	2,9	2,3	2,1	1,5	1,5
Батыс Қазақстан	9,9	10,3	7,9	9,9	10,1
Жамбыл	5,2	4,9	5,9	6,2	6,6
Қарағанды	7,2	7,4	7,5	8,1	7,7
Қостанай	84,2	85,2	86,6	101,6	107,1
Қызылорда	2,4	3,4	3,2	3,1	3,0
Маңғыстау	0,0	0,0	0,0	0,0	-
Оңтүстік Қазақстан	8,2	8,0	10,1	12,7	13,8
Павлодар	32,2	31,2	30,1	32,3	34,6
Солтүстік Қазақстан	38,9	38,3	43,6	54,6	58,8
Шығыс Қазақстан	35,3	30,9	29,2	31,7	31,1
Астана қаласы	0,7	0,7	0,6	0,7	0,7
Алматы қаласы	0,1	0,1	-	-	-
Шаруа немесе фермер қожалықтары					
Крестьянские или фермерские хозяйства					
Қазақстан Республикасы	780,7	877,6	994,2	1 194,4	1 393,6
Ақмола	11,3	17,4	23,8	30,7	39,5
Ақтөбе	35,4	41,4	49,2	82,4	100,9
Алматы	210,5	221,8	244,8	266,8	283,6
Атырау	27,7	30,9	31,9	33,4	35,0
Батыс Қазақстан	81,9	100,3	115,1	142,8	178,7
Жамбыл	35,8	37,1	43,6	51,5	61,8
Қарағанды	93,8	118,9	137,5	158,9	184,0
Қостанай	13,0	20,9	25,6	40,0	50,3
Қызылорда	13,8	16,3	20,6	31,6	38,7
Маңғыстау	2,7	3,8	4,5	4,2	4,7
Оңтүстік Қазақстан	24,3	27,0	29,3	35,0	39,7
Павлодар	61,4	60,4	69,1	78,9	89,8
Солтүстік Қазақстан	7,1	8,0	11,8	21,4	28,7
Шығыс Қазақстан	161,9	173,4	187,4	216,7	258,1
Астана қаласы	0,1	0,0	0,0	0,1	0,1
Алматы қаласы	0,0	0,0	0,0	0,0	0,0
Жұртшылық шаруашылығы					
Хозяйства населения					
Қазақстан Республикасы	4 998,9	4 985,6	4 374,5	4 111,2	4 034,5
Ақмола	344,1	319,8	227,0	231,7	235,3
Ақтөбе	407,9	413,2	406,1	272,5	255,3
Алматы	566,2	567,2	550,3	532,1	534,1
Атырау	147,6	149,0	149,0	114,3	109,3
Батыс Қазақстан	336,8	310,2	256,2	237,7	228,4
Жамбыл	285,1	284,6	253,4	242,3	231,7
Қарағанды	318,9	296,2	259,1	249,1	251,6
Қостанай	466,0	464,6	264,2	252,8	245,1
Қызылорда	229,4	227,7	216,9	208,6	207,2
Маңғыстау	8,5	9,0	10,4	10,4	9,5

	2009	2010	2011	2012	2013
Оңтүстік Қазақстан	716,7	798,2	798,2	809,4	785,2
Павлодар	275,7	282,0	261,4	252,8	250,6
Солтүстік Қазақстан	309,2	309,8	204,3	204,7	210,1
Шығыс Қазақстан	585,5	553,0	517,0	491,8	480,0
Астана қаласы	0,5	0,5	0,4	0,3	0,3
Алматы қаласы	0,8	0,6	0,6	0,7	0,8

4.7 Жыл соңына сиыр саны
Численность коров на конец года

мың бас

тыс. голов

	2009	2010	2011	2012	2013
Шаруашылықтардың барлық санаттары					
Все категории хозяйств					
Қазақстан Республикасы	2 717,3	2 751,3	2 502,8	2 580,1	2 734,8
Ақмола	189,1	178,4	137,4	154,3	169,1
Ақтөбе	194,4	198,8	200,2	172,9	199,7
Алматы	382,8	390,9	397,0	397,3	414,4
Атырау	78,9	81,7	81,5	80,6	81,6
Батыс Қазақстан	161,3	162,3	153,0	168,8	188,6
Жамбыл	130,4	130,6	122,5	124,3	126,0
Қарағанды	211,3	208,2	197,9	208,2	223,6
Қостанай	284,4	292,5	146,2	159,6	171,7
Қызылорда	95,8	96,5	97,2	100,3	107,7
Маңғыстау	5,5	5,9	7,9	7,7	8,3
Оңтүстік Қазақстан	320,6	336,1	344,2	357,3	356,7
Павлодар	151,0	152,2	149,4	154,5	161,1
Солтүстік Қазақстан	177,4	176,9	126,9	139,3	149,3
Шығыс Қазақстан	333,1	339,2	340,6	353,9	375,9
Астана қаласы	0,5	0,5	0,4	0,6	0,6
Алматы қаласы	0,8	0,6	0,5	0,5	0,5
Ауыл шаруашылығы кәсіпорындары					
Сельхозпредприятия					
Қазақстан Республикасы	103,1	108,5	118,9	141,8	160,2
Ақмола	12,9	15,6	19,8	27,1	34,7
Ақтөбе	4,6	5,1	6,0	6,6	8,3
Алматы	10,9	11,5	13,5	14,5	17,1
Атырау	0,9	0,9	0,9	0,8	0,7
Батыс Қазақстан	3,2	3,6	3,7	3,7	3,8
Жамбыл	2,1	2,3	2,4	2,5	2,6
Қарағанды	2,8	2,6	3,5	3,8	3,7
Қостанай	25,8	28,1	28,9	32,8	36,2
Қызылорда	0,9	1,2	1,3	1,3	1,3
Маңғыстау	0,0	0,0	0,0	0,0	-
Оңтүстік Қазақстан	3,6	3,0	3,8	5,0	5,6
Павлодар	9,7	9,1	9,5	11,4	12,0
Солтүстік Қазақстан	13,0	13,8	15,1	19,7	21,9
Шығыс Қазақстан	12,5	11,4	10,3	12,3	12,0
Астана қаласы	0,2	0,3	0,2	0,3	0,3
Алматы қаласы	0,0	0,0	-	-	-
Шаруа немесе фермер қожалықтары					
Крестьянские или фермерские хозяйства					
Қазақстан Республикасы	304,6	365,6	437,8	551,9	676,1
Ақмола	3,7	7,9	11,4	15,2	21,0
Ақтөбе	13,6	18,2	22,5	40,3	49,8
Алматы	72,6	75,6	98,2	109,2	122,9

	2009	2010	2011	2012	2013
Атырау	12,8	14,0	14,1	17,1	18,3
Батыс Қазақстан	28,6	41,9	49,9	68,7	90,6
Жамбыл	14,2	15,3	17,9	18,6	22,4
Қарағанды	45,6	60,9	70,6	85,3	100,7
Қостанай	5,0	9,4	12,1	19,6	25,7
Қызылорда	5,5	6,4	8,3	14,5	20,0
Маңғыстау	1,3	1,4	2,4	2,3	2,5
Оңтүстік Қазақстан	9,8	10,0	10,9	12,9	15,3
Павлодар	23,3	24,8	29,3	35,1	41,8
Солтүстік Қазақстан	2,9	3,7	5,4	10,0	14,7
Шығыс Қазақстан	65,7	76,1	84,8	103,0	130,3
Астана қаласы	0,0	0,0	0,0	0,1	0,1
Алматы қаласы	0,0	0,0	0,0	0,0	0,0

Жұртшылық шаруашылығы**Хозяйства населения**

Қазақстан Республикасы	2 309,6	2 277,2	1 946,1	1 886,4	1 898,5
Ақмола	172,5	154,9	106,2	112,0	113,4
Ақтөбе	176,2	175,5	171,7	126,0	141,6
Алматы	299,3	303,8	285,3	273,6	274,4
Атырау	65,2	66,8	66,5	62,7	62,6
Батыс Қазақстан	129,5	116,8	99,4	96,4	94,2
Жамбыл	114,1	113,0	102,2	103,2	101,0
Қарағанды	162,9	144,7	123,8	119,1	119,2
Қостанай	253,6	255,0	105,2	107,2	109,8
Қызылорда	89,4	88,9	87,6	84,5	86,4
Маңғыстау	4,2	4,5	5,5	5,4	5,8
Оңтүстік Қазақстан	307,2	323,1	329,5	339,4	335,8
Павлодар	118,0	118,3	110,6	108,0	107,3
Солтүстік Қазақстан	161,5	159,4	106,4	109,6	112,7
Шығыс Қазақстан	254,9	251,7	245,5	238,6	233,6
Астана қаласы	0,3	0,2	0,2	0,2	0,2
Алматы қаласы	0,8	0,6	0,5	0,5	0,5

4.8 Жыл соңына қой мен ешкі саны
Численность овец и коз на конец года

мың бас

тыс. голов

	2009	2010	2011	2012	2013
Шаруашылықтардың барлық санаттары					
Все категории хозяйств					
Қазақстан					
Республикасы	17 369,7	17 988,1	18 091,9	17 633,3	17 560,6
Ақмола	339,5	380,3	413,6	434,2	460,6
Ақтөбе	1 103,5	1 149,5	1 174,0	976,2	991,2
Алматы	2 983,8	3 054,2	3 101,5	3 138,8	3 157,1
Атырау	600,1	618,8	621,4	533,8	506,3
Батыс Қазақстан	812,9	842,0	847,6	882,5	959,9
Жамбыл	2 231,0	2 301,2	2 311,8	2 339,9	2 326,6
Қарағанды	1 040,2	1 044,1	1 027,6	1 033,7	1 088,2
Қостанай	333,8	349,8	360,2	357,5	374,6
Қызылорда	783,4	761,9	747,6	623,8	546,0
Маңғыстау	523,5	625,0	621,0	457,8	391,0
Оңтүстік Қазақстан	3 570,7	3 756,7	3 848,2	3 794,6	3 657,7
Павлодар	508,0	535,3	534,5	547,8	561,1

	2009	2010	2011	2012	2013
Солтүстік Қазақстан	258,7	279,0	288,0	315,1	331,3
Шығыс Қазақстан	2 278,8	2 289,0	2 193,8	2 196,4	2 207,2
Астана қаласы	1,0	0,9	0,8	0,9	1,6
Алматы қаласы	0,8	0,4	0,3	0,3	0,4

**Ауыл шаруашылығы кәсіпорындары
Сельхозпредприятия**

Қазақстан Республикасы	913,6	888,9	865,6	815,9	804,5
Ақмола	29,4	30,2	38,6	39,4	38,9
Ақтөбе	77,1	72,7	68,4	64,5	68,3
Алматы	158,0	154,4	160,1	158,5	144,5
Атырау	82,7	68,9	60,2	48,0	51,6
Батыс Қазақстан	39,3	38,1	28,8	27,9	28,3
Жамбыл	98,7	89,6	93,0	84,1	80,0
Қарағанды	41,1	41,6	39,1	39,4	41,7
Қостанай	5,0	5,4	5,5	5,7	8,0
Қызылорда	19,9	19,1	18,9	15,3	17,6
Маңғыстау	68,0	57,9	48,9	30,8	28,6
Оңтүстік Қазақстан	207,1	227,8	230,4	214,8	212,0
Павлодар	19,3	16,0	16,4	19,1	15,7
Солтүстік Қазақстан	5,7	5,9	5,9	8,4	7,2
Шығыс Қазақстан	62,2	61,1	51,3	59,9	62,1
Астана қаласы	0,1	0,1	0,1	0,1	-
Алматы қаласы	0,0	0,1	0,0	-	-

**Шаруа немесе фермер қожалықтары
Крестьянские или фермерские хозяйства**

Қазақстан Республикасы	4 436,3	4 813,5	5 105,0	5 337,7	5 760,0
Ақмола	19,0	29,5	41,5	53,6	60,9
Ақтөбе	212,3	250,0	267,0	374,7	418,7
Алматы	1 088,2	1 135,2	1 242,1	1 325,8	1 400,9
Атырау	147,6	163,6	170,7	154,3	154,3
Батыс Қазақстан	224,1	261,9	297,9	336,4	426,5
Жамбыл	547,8	604,6	652,9	708,9	782,1
Қарағанды	462,3	514,1	560,5	571,1	621,0
Қостанай	22,8	36,9	42,9	53,9	73,3
Қызылорда	67,5	82,0	97,3	107,4	107,5
Маңғыстау	162,0	203,5	203,9	146,3	140,7
Оңтүстік Қазақстан	356,0	404,6	427,0	413,4	400,9
Павлодар	138,9	141,6	139,0	133,8	146,7
Солтүстік Қазақстан	8,1	11,4	12,8	14,5	17,6
Шығыс Қазақстан	979,7	974,6	949,5	943,3	1 008,8
Астана қаласы	-	0,0	-	0,3	0,2
Алматы қаласы	-	0,0	-	0,0	-

**Жұртшылық шаруашылығы
Хозяйства населения**

Қазақстан Республикасы	12 019,8	12 285,7	12 121,3	11 479,7	10 996,1
Ақмола	291,1	320,6	333,5	341,2	360,8
Ақтөбе	814,1	826,8	838,6	537,0	504,1
Алматы	1 737,6	1 764,6	1 699,3	1 654,5	1 611,7
Атырау	369,8	386,3	390,5	331,5	300,3

	2009	2010	2011	2012	2013
Батыс Қазақстан	549,5	542,0	520,9	518,2	505,1
Жамбыл	1 584,5	1 607,0	1 565,9	1 546,9	1464,5
Қарағанды	536,8	488,4	428,0	423,2	425,4
Қостанай	306,0	307,5	311,8	297,9	293,3
Қызылорда	696,0	660,8	631,4	501,1	420,8
Маңғыстау	293,5	363,6	368,2	280,7	221,8
Оңтүстік Қазақстан	3 007,6	3 124,3	3 190,8	3 166,4	3 044,9
Павлодар	349,8	377,7	379,1	394,9	398,7
Солтүстік Қазақстан	244,9	261,7	269,3	292,2	306,5
Шығыс Қазақстан	1 236,9	1 253,3	1 193,0	1 193,2	1 136,3
Астана қаласы	0,9	0,8	0,7	0,5	1,4
Алматы қаласы	0,8	0,3	0,3	0,3	0,4

4.9 Жыл соңына шошқа саны
Численность свиней на конец года

мың бас

тыс. голов

	2009	2010	2011	2012	2013
Шаруашылықтардың барлық санаттары					
Все категории хозяйств					
Қазақстан Республикасы	1 326,3	1 344,0	1 204,2	1 031,6	922,3
Ақмола	196,4	182,8	144,3	148,3	118,9
Ақтөбе	69,7	78,3	99,0	41,1	35,4
Алматы	112,8	113,8	111,8	101,4	98,8
Атырау	2,8	2,6	2,7	0,9	1,0
Батыс Қазақстан	26,4	27,4	22,6	25,1	26,0
Жамбыл	35,3	34,6	35,0	26,1	32,1
Қарағанды	98,5	100,1	95,6	87,9	83,3
Қостанай	307,5	310,3	254,8	181,2	157,2
Қызылорда	3,2	3,3	3,3	3,1	2,5
Маңғыстау	0,2	0,5	0,3	0,3	0,3
Оңтүстік Қазақстан	34,7	39,2	42,6	41,2	26,9
Павлодар	96,1	94,0	71,5	68,0	58,4
Солтүстік Қазақстан	254,7	261,0	221,8	213,0	195,8
Шығыс Қазақстан	87,4	95,7	98,6	93,5	85,2
Астана қаласы	0,3	0,2	0,1	0,1	0,1
Алматы қаласы	0,3	0,2	0,2	0,4	0,4
Ауыл шаруашылығы кәсіпорындары					
Сельхозпредприятия					
Қазақстан Республикасы	210,3	235,5	230,0	233,9	252,6
Ақмола	21,6	25,1	19,7	21,0	20,1
Ақтөбе	3,0	14,3	34,1	27,3	28,2
Алматы	31,2	32,9	32,4	33,0	35,6
Атырау	0,4	0,1	0,2	0,3	0,4
Батыс Қазақстан	3,5	5,1	5,9	6,6	7,5
Жамбыл	8,6	5,8	11,7	4,2	16,4
Қарағанды	40,3	48,6	48,6	46,0	47,9
Қостанай	7,6	8,5	9,3	11,8	15,6
Қызылорда	0,2	0,2	0,1	0,2	-
Оңтүстік Қазақстан	7,3	10,2	10,1	9,9	9,6
Павлодар	39,0	37,7	19,5	23,9	25,6
Солтүстік Қазақстан	40,3	39,2	31,8	43,1	40,5
Шығыс Қазақстан	7,3	7,8	6,6	6,4	5,1
Алматы қаласы	0,0	0,0	0,0	0,2	0,1

	2009	2010	2011	2012	2013
Шаруа немесе фермер қожалықтары					
Крестьянские или фермерские хозяйства					
Қазақстан Республикасы	86,2	95,9	100,9	111,4	107,3
Ақмола	5,8	7,3	7,5	10,4	9,5
Ақтөбе	0,7	1,3	1,0	1,5	1,6
Алматы	26,9	29,2	30,0	30,9	33,4
Атырау	1,1	1,2	1,5	0,5	0,4
Батыс Қазақстан	4,3	3,6	2,5	5,9	7,9
Жамбыл	4,2	5,0	6,5	5,6	5,0
Қарағанды	12,5	8,6	8,6	10,0	11,0
Қостанай	6,6	7,9	7,0	6,7	5,3
Қызылорда	0,2	0,2	0,2	0,3	0,2
Маңғыстау	0,2	0,5	0,3	0,3	0,2
Оңтүстік Қазақстан	4,9	7,4	8,7	11,9	8,7
Павлодар	5,4	6,3	6,3	8,4	5,7
Солтүстік Қазақстан	3,6	5,7	6,3	6,5	6,1
Шығыс Қазақстан	9,8	11,7	14,5	12,5	12,3
Алматы қаласы	0,0	-	-	-	-
Жұртшылық шаруашылығы					
Хозяйства населения					
Қазақстан Республикасы	1 029,8	1 012,6	873,3	686,3	562,4
Ақмола	169,0	150,4	117,1	116,9	89,3
Ақтөбе	66,0	62,7	63,9	12,3	5,6
Алматы	54,7	51,7	49,4	37,5	29,8
Атырау	1,3	1,3	1,0	0,1	0,2
Батыс Қазақстан	18,6	18,7	14,2	12,6	10,6
Жамбыл	22,5	23,8	16,8	16,3	10,7
Қарағанды	45,7	42,9	38,4	31,9	24,4
Қостанай	293,3	293,9	238,5	162,7	136,3
Қызылорда	2,8	2,9	3,0	2,6	2,3
Маңғыстау	0,0	-	-	-	0,1
Оңтүстік Қазақстан	22,5	21,6	23,8	19,4	8,6
Павлодар	51,7	50,0	45,7	35,7	27,1
Солтүстік Қазақстан	210,8	216,1	183,7	163,4	149,2
Шығыс Қазақстан	70,3	76,2	77,5	74,6	67,8
Астана қаласы	0,3	0,2	0,1	0,1	0,1
Алматы қаласы	0,3	0,2	0,2	0,2	0,3

4.10 Жыл соңына жылқы саны Численность лошадей на конец года

мың бас

тыс. голов

	2009	2010	2011	2012	2013
Шаруашылықтардың барлық санаттары					
Все категории хозяйств					
Қазақстан Республикасы	1 438,7	1 528,3	1 607,4	1 686,2	1 784,5
Ақмола	95,7	101,4	112,6	119,7	128,6
Ақтөбе	70,9	73,6	76,5	73,1	78,2
Алматы	225,5	232,9	239,0	246,2	254,3
Атырау	44,3	46,0	47,7	46,0	46,7
Батыс Қазақстан	65,1	71,9	80,3	90,5	103,2
Жамбыл	84,3	86,8	88,3	88,9	93,9
Қарағанды	139,7	148,8	165,0	185,2	209,6
Қостанай	82,3	86,5	85,1	84,8	87,5
Қызылорда	61,7	66,5	68,6	75,4	80,9
Маңғыстау	45,1	54,5	61,4	59,0	56,5

	2009	2010	2011	2012	2013
Оңтүстік Қазақстан	151,9	171,0	182,8	197,1	199,7
Павлодар	82,5	87,9	98,9	107,6	111,2
Солтүстік Қазақстан	92,4	96,7	94,0	96,2	100,0
Шығыс Қазақстан	196,9	203,3	206,8	216,0	233,7
Астана қаласы	0,1	0,2	0,1	0,2	0,2
Алматы қаласы	0,3	0,3	0,3	0,3	0,3
Ауыл шаруашылығы кәсіпорындары					
Сельхозпредприятия					
Қазақстан Республикасы	85,6	90,2	97,1	104,8	110,8
Ақмола	16,9	18,5	21,0	22,9	25,3
Ақтөбе	7,1	7,5	8,8	9,0	10,5
Алматы	10,6	11,7	13,0	13,2	13,2
Атырау	2,1	2,0	2,1	2,0	2,0
Батыс Қазақстан	3,4	3,3	3,1	3,3	3,2
Жамбыл	3,6	3,4	2,6	2,5	2,3
Қарағанды	3,9	4,2	5,0	5,4	5,5
Қостанай	8,4	8,9	9,7	10,9	13,3
Қызылорда	2,7	3,1	3,1	3,2	3,5
Маңғыстау	2,8	2,7	2,5	1,9	1,6
Оңтүстік Қазақстан	5,3	5,6	6,1	7,9	8,8
Павлодар	7,2	7,7	8,9	9,7	8,8
Солтүстік Қазақстан	4,9	5,1	5,1	5,9	6,1
Шығыс Қазақстан	6,6	6,4	6,0	6,9	6,5
Астана қаласы	0,0	0,0	0,0	0,0	0,1
Алматы қаласы	0,1	0,1	0,1	0,1	0,1
Шаруа немесе фермер қожалықтары					
Крестьянские или фермерские хозяйства					
Қазақстан Республикасы	351,2	421,1	502,6	589,0	678,7
Ақмола	5,1	8,8	16,9	20,6	24,2
Ақтөбе	20,5	24,8	27,7	35,1	45,1
Алматы	72,7	77,9	89,4	101,4	109,1
Атырау	14,0	16,2	17,1	19,4	21,9
Батыс Қазақстан	26,5	36,1	43,9	53,0	63,2
Жамбыл	20,0	22,2	29,1	33,0	35,9
Қарағанды	46,4	60,4	78,3	99,3	120,9
Қостанай	4,6	9,0	10,6	15,4	18,3
Қызылорда	7,2	11,1	11,8	18,0	22,3
Маңғыстау	13,7	17,1	20,5	20,4	22,6
Оңтүстік Қазақстан	12,9	16,2	16,8	18,5	19,8
Павлодар	28,4	31,8	38,6	41,7	42,7
Солтүстік Қазақстан	5,1	6,3	8,5	10,0	11,9
Шығыс Қазақстан	74,1	83,2	93,4	103,1	120,8
Астана қаласы	-	-	0,0	0,1	0,0
Алматы қаласы	0,0	-	-	0,0	-
Жұртшылық шаруашылығы					
Хозяйства населения					
Қазақстан Республикасы	1 001,9	1 017,0	1 007,7	992,4	995,0
Ақмола	73,7	74,1	74,7	76,2	79,1
Ақтөбе	43,3	41,3	40,0	29,0	22,6
Алматы	142,2	143,3	136,6	131,6	132,0
Атырау	28,2	27,8	28,5	24,6	22,8
Батыс Қазақстан	35,2	32,5	33,3	34,2	36,8
Жамбыл	60,7	61,2	56,6	53,4	55,7
Қарағанды	89,4	84,2	81,7	80,5	83,2
Қостанай	69,3	68,6	64,8	58,5	55,9
Қызылорда	51,8	52,3	53,7	54,2	55,1
Маңғыстау	28,6	34,7	38,4	36,7	32,3

	2009	2010	2011	2012	2013
Оңтүстік Қазақстан	133,7	149,2	159,9	170,7	171,1
Павлодар	46,9	48,4	51,4	56,2	59,7
Солтүстік Қазақстан	82,4	85,3	80,4	80,3	82,0
Шығыс Қазақстан	116,2	113,7	107,4	106,0	106,4
Астана қаласы	0,1	0,2	0,1	0,1	0,1
Алматы қаласы	0,2	0,2	0,2	0,2	0,2

4.11 Жыл соңына түйе саны Численность верблюдов на конец года

мың бас

тыс. голов

	2009	2010	2011	2012	2013
Шаруашылықтардың барлық санаттары					
Все категории хозяйств					
Қазақстан Республикасы	155,5	169,6	173,2	164,8	160,9
Ақмола	0,1	0,1	0,1	0,1	0,1
Ақтөбе	16,4	16,6	17,1	15,3	14,8
Алматы	6,2	6,2	6,2	7,5	7,8
Атырау	31,0	31,8	31,5	29,9	28,2
Батыс Қазақстан	3,5	3,5	3,2	3,0	2,9
Жамбыл	5,2	5,4	5,4	5,4	5,4
Қарағанды	1,5	1,6	1,7	1,4	1,5
Қостанай	0,2	0,3	0,2	0,2	0,2
Қызылорда	29,1	32,4	32,2	33,4	33,2
Маңғыстау	44,5	52,7	55,9	48,0	46,1
Оңтүстік Қазақстан	17,1	18,3	19,0	19,9	19,9
Павлодар	0,1	0,1	0,1	0,1	0,1
Солтүстік Қазақстан	0,1	0,1	0,1	0,1	0,1
Шығыс Қазақстан	0,5	0,5	0,5	0,5	0,6
Ауыл шаруашылығы кәсіпорындары					
Сельхозпредприятия					
Қазақстан Республикасы	14,9	15,1	14,8	14,8	15,4
Ақмола	0,1	0,1	0,1	0,1	0,1
Ақтөбе	0,3	0,2	0,2	0,2	0,2
Алматы	4,3	4,6	4,8	5,3	5,4
Атырау	2,3	2,2	2,0	1,9	1,9
Батыс Қазақстан	0,3	0,2	0,2	0,0	0,4
Жамбыл	0,1	0,1	0,1	0,1	0,2
Қарағанды	0,0	0,0	0,0	0,0	0,0
Қостанай	0,1	0,1	0,1	0,1	0,1
Қызылорда	1,9	2,0	2,0	1,9	1,9
Маңғыстау	3,1	3,1	2,7	2,5	2,4
Оңтүстік Қазақстан	2,2	2,3	2,4	2,5	2,6
Павлодар	0,1	0,1	0,1	0,1	0,1
Солтүстік Қазақстан	0,0	0,0	0,0	0,0	0,0
Шығыс Қазақстан	0,1	0,1	0,1	0,1	0,1
Шаруа немесе фермер қожалықтары					
Крестьянские или фермерские хозяйства					
Қазақстан Республикасы	36,6	43,3	47,2	49,6	53,8
Ақмола	0,0	0,0	0,0	0,0	0,0
Ақтөбе	3,9	4,8	5,7	6,2	6,9
Алматы	1,3	1,3	1,1	2,0	2,2
Атырау	7,4	7,7	8,1	8,6	9,0
Батыс Қазақстан	1,4	1,5	1,6	1,9	1,6
Жамбыл	2,6	2,7	2,8	3,1	3,1
Қарағанды	0,5	0,6	0,7	0,6	0,7

	2009	2010	2011	2012	2013
Қостанай	0,0	0,1	0,0	0,1	0,1
Қызылорда	4,2	5,6	5,8	7,6	8,9
Маңғыстау	11,1	13,8	16,2	13,8	15,8
Оңтүстік Қазақстан	3,7	4,7	4,7	5,2	5,0
Павлодар	0,0	0,0	0,0	0,0	0,0
Солтүстік Қазақстан	0,1	0,1	0,1	0,1	0,1
Шығыс Қазақстан	0,4	0,4	0,4	0,4	0,4
Жұртшылық шаруашылығы					
Хозяйства населения					
Қазақстан Республикасы	104,0	111,2	111,2	100,4	91,7
Ақмола	0,0	0,0	0,0	-	0,0
Ақтөбе	12,2	11,6	11,2	8,9	7,7
Алматы	0,6	0,3	0,3	0,2	0,2
Атырау	21,3	21,9	21,4	19,4	17,3
Батыс Қазақстан	1,8	1,8	1,4	1,1	0,9
Жамбыл	2,5	2,6	2,5	2,2	2,1
Қарағанды	1,0	1,0	1,0	0,8	0,8
Қостанай	0,1	0,1	0,1	0,0	0,0
Қызылорда	23,0	24,8	24,4	23,9	22,4
Маңғыстау	30,3	35,8	37,0	31,7	27,9
Оңтүстік Қазақстан	11,2	11,3	11,9	12,2	12,3
Павлодар	-	-	-	0,0	0,0
Солтүстік Қазақстан	-	-	-	0,0	0,0
Шығыс Қазақстан	0,0	0,0	0,0	0,0	0,1

4.12 Жыл соңына құс саны Численность птицы на конец года

мың бас

тыс. голов

	2009	2010	2011	2012	2013
Шаруашылықтардың барлық санаттары					
Все категории хозяйств					
Қазақстан Республикасы	32 686,5	32 780,6	32 870,1	33 474,0	34 173,1
Ақмола	3 360,8	3 238,2	3 097,2	3 129,2	3 248,1
Ақтөбе	1 337,2	1 401,5	1 377,4	1 293,8	1 236,8
Алматы	9 284,9	8 486,1	9 058,8	9 585,6	9 709,4
Атырау	56,5	56,1	57,3	99,9	121,7
Батыс Қазақстан	937,7	956,5	890,0	866,2	931,8
Жамбыл	1 504,8	1 524,7	1 306,7	1 168,0	1 144,1
Қарағанды	1 901,9	2 278,6	2 752,3	3 051,8	3 144,8
Қостанай	4 263,7	4 909,2	4 933,8	4 632,8	4 269,0
Қызылорда	230,2	225,9	196,5	119,7	93,6
Маңғыстау	11,4	11,4	9,8	11,0	14,3
Оңтүстік Қазақстан	2 282,4	2 382,2	2 480,4	2 431,7	2 479,3
Павлодар	1 234,9	1 123,7	794,6	728,7	860,0
Солтүстік Қазақстан	3 033,7	3 102,1	3 193,3	3 373,3	3 625,7
Шығыс Қазақстан	3 198,8	3 040,6	2 681,9	2 954,3	3 277,0
Астана қаласы	3,9	4,0	5,6	6,3	6,0
Алматы қаласы	43,7	39,8	34,5	21,7	11,5
Ауыл шаруашылығы кәсіпорындары					
Сельхозпредприятия					
Қазақстан Республикасы	17 998,8	18 139,6	19 122,8	20 375,5	21 419,5
Ақмола	2 094,2	2 061,1	2 136,2	2 130,2	2 248,2
Ақтөбе	533,0	580,5	551,1	634,2	580,4
Алматы	6 931,3	6 189,7	6 730,9	7 441,0	7 961,0

	2009	2010	2011	2012	2013
Атырау	0,3	0,3	0,4	53,3	85,3
Батыс Қазақстан	393,6	468,9	455,2	439,9	531,3
Жамбыл	117,2	76,6	126,1	138,3	89,4
Қарағанды	1 464,4	1 841,8	2 337,5	2 624,6	2 713,0
Қостанай	1 442,5	2 062,9	2 203,4	2 012,8	1 601,7
Маңғыстау	-	-	-	-	0,4
Оңтүстік Қазақстан	682,1	815,3	889,0	960,8	1 108,8
Павлодар	673,7	552,8	259,2	236,8	381,1
Солтүстік Қазақстан	1 314,2	1 342,4	1 626,2	1 640,3	1 723,5
Шығыс Қазақстан	2 352,0	2 147,0	1 807,3	2 063,1	2 395,4
Астана қаласы	0,0	-	-	0,0	-
Алматы қаласы	0,3	0,3	0,3	0,2	-
Шаруа немесе фермер қожалықтары					
Крестьянские или фермерские хозяйства					
Қазақстан Республикасы	290,0	299,7	304,8	328,8	353,5
Ақмола	0,1	-	2,4	0,9	0,6
Ақтөбе	4,8	5,1	4,5	3,1	3,2
Алматы	109,5	136,5	126,8	128,5	122,1
Атырау	4,2	4,8	8,3	5,8	4,5
Батыс Қазақстан	26,3	15,4	11,1	21,6	19,5
Жамбыл	24,1	25,3	24,9	21,7	23,9
Қарағанды	36,9	41,7	54,5	63,7	66,7
Қостанай	0,8	1,9	6,4	12,3	38,2
Қызылорда	0,3	0,2	0,1	0,1	0,0
Маңғыстау	-	-	-	-	5,5
Оңтүстік Қазақстан	5,9	5,3	7,6	8,6	8,1
Павлодар	10,4	13,3	12,2	16,7	19,2
Солтүстік Қазақстан	41,9	36,8	37,4	34,0	27,0
Шығыс Қазақстан	24,8	13,1	6,9	9,2	12,7
Астана қаласы	-	-	1,5	2,5	2,3
Алматы қаласы	0,0	0,3	0,2	0,1	-
Жұртшылық шаруашылығы					
Хозяйства населения					
Қазақстан Республикасы	14 397,7	14 341,3	13 442,5	12 769,7	12 400,1
Ақмола	1 266,5	1 177,1	958,6	998,1	999,3
Ақтөбе	799,4	815,9	821,8	656,5	653,2
Алматы	2 244,1	2 159,9	2 201,0	2 016,1	1 626,3
Атырау	52,0	51,0	48,6	40,8	31,9
Батыс Қазақстан	517,8	472,2	423,7	404,7	381,0
Жамбыл	1 363,5	1 422,8	1 155,7	1 008,0	1 030,8
Қарағанды	400,6	395,1	360,3	363,5	365,1
Қостанай	2 820,4	2 844,4	2 724,0	2 607,7	2 629,1
Қызылорда	229,9	225,7	196,4	119,6	93,6
Маңғыстау	11,4	11,4	9,8	11,0	8,4
Оңтүстік Қазақстан	1 594,4	1 561,6	1 583,8	1 462,3	1 362,4
Павлодар	550,8	557,6	523,2	475,2	459,7
Солтүстік Қазақстан	1 677,6	1 722,9	1 529,7	1 699,0	1 875,2
Шығыс Қазақстан	822,0	880,5	867,7	882,0	868,9
Астана қаласы	3,9	4,0	4,1	3,8	3,7
Алматы қаласы	43,4	39,2	34,0	21,4	11,5

4.13 Алынған төл Получено приплода

мың бас

тыс. голов

	2009	2010	2011	2012	2013	
Бұзаулар	2 734	2 764	2 730	2 540	2 532	Телята
Қозылар мен лақтар	9 095	9 274	9 419	9 504	9 268	Ягнята и козлята
Құлындар	482	488	510	527	551	Жеребята
Боталар	33	33	35	35	34	Верблюжата

4.14 100 аналыққа есептегендегі төлдің шығымы Выход приплода в расчете на 100 маток

бас

голов

	2009	2010	2011	2012	2013	
Бұзаулар	87	87	85	84	83	Телята
Қозылар мен лақтар	98	95	95	96	93	Ягнята и козлята
Құлындар	83	81	78	75	71	Жеребята
Боталар	46	42	42	43	42	Верблюжата

4.15 100 аналыққа есептегендегі бұзаулардың шығымы Выход телят в расчете на 100 маток

бас

голов

	2009	2010	2011	2012	2013
Шаруашылықтардың барлық санаттары					
Все категории хозяйств					
Қазақстан Республикасы	87	87	85	84	83
Ақмола	93	86	72	80	76
Ақтөбе	92	92	92	88	85
Алматы	90	91	91	90	90
Атырау	74	77	71	78	75
Батыс Қазақстан	83	83	77	75	74
Жамбыл	90	91	89	91	91
Қарағанды	87	86	86	92	91
Қостанай	95	95	95	91	90
Қызылорда	75	77	73	67	62
Маңғыстау	46	44	33	39	37
Оңтүстік Қазақстан	78	79	77	76	75
Павлодар	94	94	92	91	89
Солтүстік Қазақстан	90	91	85	84	83
Шығыс Қазақстан	86	85	85	84	83
Астана қаласы	78	82	73	87	73
Алматы қаласы	72	68	65	66	64
Ауыл шаруашылығы кәсіпорындары					
Сельхозпредприятия					
Қазақстан Республикасы	75	78	75	71	66
Ақмола	85	73	72	67	61
Ақтөбе	81	75	76	70	62
Алматы	70	76	73	64	63
Атырау	45	48	34	47	51
Батыс Қазақстан	65	70	48	54	52
Жамбыл	58	74	65	70	69
Қарағанды	69	60	53	64	46
Қостанай	83	90	87	87	84
Қызылорда	71	75	63	85	63
Маңғыстау	75	100	-	70	-

	2009	2010	2011	2012	2013
Оңтүстік Қазақстан	42	54	58	48	50
Павлодар	81	87	85	80	70
Солтүстік Қазақстан	70	76	73	61	59
Шығыс Қазақстан	70	77	73	72	71
Астана қаласы	80	92	70	99	72
Алматы қаласы	61	63	20	-	-
Шаруа немесе фермер қожалықтары					
Крестьянские или фермерские хозяйства					
Қазақстан Республикасы	85	83	80	79	77
Ақмола	63	51	51	61	56
Ақтөбе	85	80	84	67	76
Алматы	89	89	90	91	91
Атырау	60	68	62	66	69
Батыс Қазақстан	81	73	60	62	62
Жамбыл	92	91	86	87	86
Қарағанды	88	89	88	88	87
Қостанай	95	71	74	70	68
Қызылорда	57	50	46	35	30
Маңғыстау	40	39	23	40	37
Оңтүстік Қазақстан	79	72	66	66	61
Павлодар	92	91	91	83	81
Солтүстік Қазақстан	92	92	91	91	92
Шығыс Қазақстан	83	80	79	78	75
Астана қаласы	96	74	80	88	87
Жұртшылық шаруашылығы					
Хозяйства населения					
Қазақстан Республикасы	88	88	86	87	86
Ақмола	94	88	74	85	83
Ақтөбе	92	94	93	92	89
Алматы	91	92	92	91	91
Атырау	78	79	73	82	77
Батыс Қазақстан	84	86	84	82	84
Жамбыл	90	91	90	92	92
Қарағанды	87	86	86	94	95
Қостанай	96	96	96	93	93
Қызылорда	76	79	75	71	69
Маңғыстау	48	46	38	39	37
Оңтүстік Қазақстан	78	79	78	77	76
Павлодар	96	95	93	94	93
Солтүстік Қазақстан	92	92	86	88	88
Шығыс Қазақстан	87	87	87	86	87
Астана қаласы	76	76	74	75	72
Алматы қаласы	75	69	66	67	64

4.16 100 аналыққа есептегендегі қозылар мен лақтардың шығымы Выход ягнят и козлят в расчете на 100 маток

бас

голов

	2009	2010	2011	2012	2013
Шаруашылықтардың барлық санаттары					
Все категории хозяйств					
Қазақстан Республикасы	98	95	95	96	93
Ақмола	94	85	83	84	80
Ақтөбе	95	93	93	91	86
Алматы	103	102	103	103	102
Атырау	95	95	96	91	88

	2009	2010	2011	2012	2013
Батыс Қазақстан	93	90	89	87	83
Жамбыл	109	103	102	103	103
Қарағанды	94	96	95	95	95
Қостанай	95	86	84	86	83
Қызылорда	102	105	109	103	90
Маңғыстау	89	66	70	103	96
Оңтүстік Қазақстан	95	92	95	95	94
Павлодар	94	86	92	94	90
Солтүстік Қазақстан	100	100	98	98	98
Шығыс Қазақстан	97	94	93	93	88
Астана қаласы	92	113	84	84	88
Алматы қаласы	100	128	73	64	62
Ауыл шаруашылығы кәсіпорындары					
Сельхозпредприятия					
Қазақстан Республикасы	87	84	85	81	80
Ақмола	74	67	72	70	67
Ақтөбе	88	90	77	71	79
Алматы	95	85	93	95	83
Атырау	92	106	103	94	95
Батыс Қазақстан	88	79	86	86	80
Жамбыл	98	99	103	87	93
Қарағанды	74	83	76	83	85
Қостанай	56	92	85	81	78
Қызылорда	97	82	97	85	86
Маңғыстау	85	71	62	56	70
Оңтүстік Қазақстан	77	79	84	75	74
Павлодар	77	82	78	84	81
Солтүстік Қазақстан	75	57	71	68	66
Шығыс Қазақстан	91	67	74	82	78
Астана қаласы	147	256	96	155	-
Алматы қаласы	150	88	133	-	-
Шаруа немесе фермер қожалықтары					
Крестьянские или фермерские хозяйства					
Қазақстан Республикасы	96	87	92	93	90
Ақмола	69	51	68	70	58
Ақтөбе	92	78	83	79	76
Алматы	103	101	103	104	103
Атырау	94	94	97	87	82
Батыс Қазақстан	92	73	79	80	74
Жамбыл	106	91	97	101	101
Қарағанды	94	84	95	95	95
Қостанай	72	43	69	70	69
Қызылорда	83	70	72	58	45
Маңғыстау	80	59	68	101	96
Оңтүстік Қазақстан	93	84	89	89	87
Павлодар	90	83	90	93	91
Солтүстік Қазақстан	100	86	99	99	99
Шығыс Қазақстан	96	89	91	92	91
Астана қаласы	-	-	-	68	94
Алматы қаласы	80	-	-	-	-
Жұртшылық шаруашылығы					
Хозяйства населения					
Қазақстан Республикасы	100	99	97	99	96
Ақмола	97	90	85	87	86
Ақтөбе	96	97	96	96	94
Алматы	104	104	104	104	103

	2009	2010	2011	2012	2013
Атырау	96	94	95	92	89
Батыс Қазақстан	94	101	95	91	90
Жамбыл	110	108	104	105	105
Қарағанды	96	112	95	95	95
Қостанай	97	91	86	88	85
Қызылорда	105	111	115	112	103
Маңғыстау	94	68	73	112	101
Оңтүстік Қазақстан	97	94	97	98	96
Павлодар	96	87	94	94	90
Солтүстік Қазақстан	100	102	99	99	99
Шығыс Қазақстан	97	99	94	95	87
Астана қаласы	86	107	83	83	86
Алматы қаласы	100	129	72	64	62

4.17 100 биеге есептегендегі құлындардың шығымы

Выход жеребят в расчете на 100 маток

бас

голов

	2009	2010	2011	2012	2013
Шаруашылықтардың барлық санаттары					
Все категории хозяйств					
Қазақстан Республикасы	83	81	78	75	71
Ақмола	84	74	72	69	65
Ақтөбе	90	90	81	71	66
Алматы	87	87	88	86	78
Атырау	78	73	73	63	66
Батыс Қазақстан	74	68	64	65	65
Жамбыл	87	88	88	78	78
Қарағанды	88	88	86	79	77
Қостанай	89	89	79	73	66
Қызылорда	76	71	68	57	45
Маңғыстау	40	34	34	35	38
Оңтүстік Қазақстан	80	80	77	76	73
Павлодар	86	82	81	78	69
Солтүстік Қазақстан	90	90	89	88	88
Шығыс Қазақстан	86	82	81	80	73
Астана қаласы	81	48	50	35	62
Алматы қаласы	68	66	57	64	52
Ауыл шаруашылығы кәсіпорындары					
Сельхозпредприятия					
Қазақстан Республикасы	64	61	58	58	52
Ақмола	63	52	53	61	46
Ақтөбе	74	71	59	57	57
Алматы	61	73	71	63	59
Атырау	62	58	55	47	55
Батыс Қазақстан	63	48	53	57	60
Жамбыл	50	51	53	43	54
Қарағанды	65	63	54	56	49
Қостанай	72	69	67	62	52
Қызылорда	98	73	68	57	72
Маңғыстау	64	46	38	34	32
Оңтүстік Қазақстан	55	59	63	56	51
Павлодар	69	73	66	65	50
Солтүстік Қазақстан	62	59	50	56	51
Шығыс Қазақстан	57	49	49	52	56
Астана қаласы	100	-	-	-	-

	2009	2010	2011	2012	2013
Шаруа немесе фермер қожалықтары					
Крестьянские или фермерские хозяйства					
Қазақстан Республикасы	79	76	72	71	67
Ақмола	59	38	56	55	49
Ақтөбе	84	79	67	63	58
Алматы	87	87	87	87	82
Атырау	70	68	62	56	56
Батыс Қазақстан	72	64	59	61	62
Жамбыл	86	90	87	80	80
Қарағанды	86	86	84	79	78
Қостанай	26	27	27	29	27
Қызылорда	63	36	37	31	24
Маңғыстау	30	32	28	30	31
Оңтүстік Қазақстан	77	68	64	68	58
Павлодар	86	78	77	76	65
Солтүстік Қазақстан	93	92	90	90	90
Шығыс Қазақстан	84	80	76	78	72
Астана қаласы	-	-	-	-	76
Жұртшылық шаруашылығы					
Хозяйства населения					
Қазақстан Республикасы	86	84	83	78	75
Ақмола	88	80	78	73	74
Ақтөбе	94	97	92	78	77
Алматы	88	88	89	88	77
Атырау	83	76	79	66	75
Батыс Қазақстан	75	73	71	73	70
Жамбыл	90	90	90	78	78
Қарағанды	89	89	90	80	78
Қостанай	93	95	87	80	76
Қызылорда	77	81	76	65	52
Маңғыстау	44	34	36	38	44
Оңтүстік Қазақстан	82	82	79	78	77
Павлодар	89	86	85	80	74
Солтүстік Қазақстан	91	91	90	90	90
Шығыс Қазақстан	89	85	86	84	74
Астана қаласы	73	72	61	64	61
Алматы қаласы	77	75	68	64	63

4.18 100 інгенге есептегендегі боталардың шығымы Выход верблюжат в расчете на 100 маток

бас

голов

	2009	2010	2011	2012	2013
Шаруашылықтардың барлық санаттары					
Все категории хозяйств					
Қазақстан Республикасы	46	42	42	43	42
Ақмола	12	24	25	42	25
Ақтөбе	47	44	44	46	44
Алматы	51	43	38	53	41
Атырау	54	51	54	42	42
Батыс Қазақстан	37	36	36	35	28
Жамбыл	55	56	53	50	50
Қарағанды	46	44	43	42	28
Қостанай	43	25	12	19	10
Қызылорда	46	44	43	38	36
Маңғыстау	39	34	34	42	44

	2009	2010	2011	2012	2013
Оңтүстік Қазақстан	53	50	46	48	46
Павлодар	8	4	68	21	35
Солтүстік Қазақстан	67	33	36	9	17
Шығыс Қазақстан	34	29	29	27	35
Ауыл шаруашылығы кәсіпорындары					
Сельхозпредприятия					
Қазақстан Республикасы	40	37	35	41	35
Ақмола	14	21	31	46	25
Ақтөбе	27	24	29	30	37
Алматы	48	39	38	58	33
Атырау	32	32	33	27	26
Батыс Қазақстан	34	35	25	68	-
Жамбыл	27	36	37	36	43
Қарағанды	-	-	-	20	-
Қостанай	58	29	35	29	22
Қызылорда	39	41	45	37	43
Маңғыстау	39	38	22	33	33
Оңтүстік Қазақстан	48	41	42	43	46
Павлодар	18	2	87	28	44
Солтүстік Қазақстан	67	-	-	-	-
Шығыс Қазақстан	39	18	37	41	47
Шаруа немесе фермер қожалықтары					
Крестьянские или фермерские хозяйства					
Қазақстан Республикасы	43	37	35	40	36
Ақмола	-	50	-	23	50
Ақтөбе	44	38	34	40	43
Алматы	52	43	37	38	52
Атырау	49	47	46	41	40
Батыс Қазақстан	39	35	34	33	31
Жамбыл	57	58	54	48	49
Қарағанды	30	32	32	36	25
Қостанай	21	5	-	12	-
Қызылорда	42	30	34	25	18
Маңғыстау	35	29	27	44	38
Оңтүстік Қазақстан	61	46	39	43	35
Павлодар	-	8	-	6	-
Солтүстік Қазақстан	67	36	39	9	19
Шығыс Қазақстан	34	30	29	24	33
Жұртшылық шаруашылығы					
Хозяйства населения					
Қазақстан Республикасы	48	45	46	44	47
Ақтөбе	48	47	50	50	45
Алматы	64	68	39	37	37
Атырау	59	54	58	44	45
Батыс Қазақстан	35	37	41	36	32
Жамбыл	54	54	51	52	52
Қарағанды	53	49	49	46	30
Қостанай	17	35	-	14	12
Қызылорда	48	48	45	42	42
Маңғыстау	41	36	39	42	49
Оңтүстік Қазақстан	52	54	49	51	53
Шығыс Қазақстан	20	64	10	11	27

4.19 Малдың өлім-жітімі Пало и погибло скота

мың бас

тысяч голов

	2009	2010	2011	2012	2013	
Ірі қара мал	19,3	39,0	19,7	19,3	22,7	Крупный рогатый скот
Қой мен ешкі	110,2	244,8	109,7	122,9	94,6	Овцы и козы
Шошқа	98,8	91,8	85,5	71,7	82,9	Свины
Жылқы	6,2	14,0	6,9	6,6	8,9	Лошади

Жыл соңына мал басының саны Численность скота на конец года

мың бас

тыс. голов

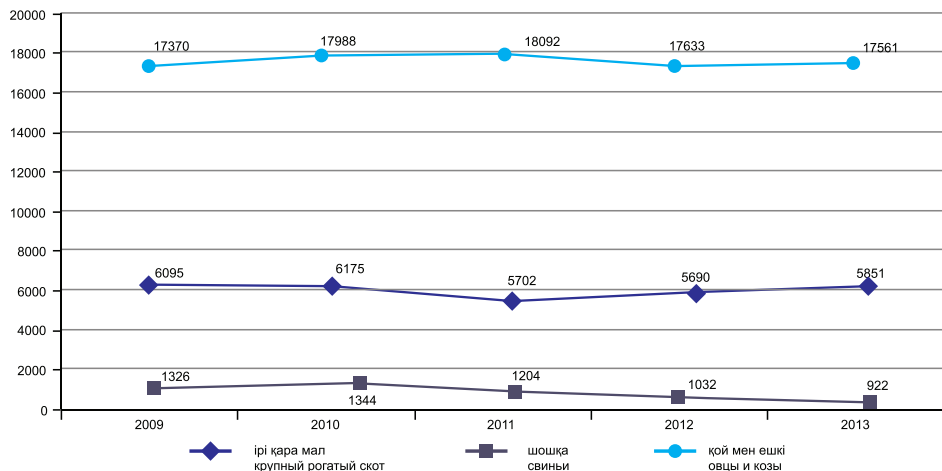

4.20 Мал шаруашылығының өнімінің жеке түрлерін өндіру Производство отдельных видов продукции животноводства

	2009	2010	2011	2012	2013	
Барлық шаруашылық санаттары						
Все категории хозяйств						
Мал мен құстың шаруашылықта сойылғаны және союға өткізілгені (тірідей салмақта), мың тонна*	1 453,0	1 501,2	1 511,5	1 509,4	1 548,7	Забито в хозяйстве или реализовано на убой скота и птицы (в живом весе), тыс. тонн*
Мал мен құстың шаруашылықта сойылғаны және союға өткізілгені (сойыс салмақта), мың тонна*	794,1	834,4	838,1	844,7	871,0	Забито в хозяйстве или реализовано на убой скота и птицы (в убойном весе), тыс. тонн*
Сүт, мың тонна	5 303,9	5 381,2	5 232,5	4 851,6	4 930,3	Молоко, тыс. тонн
Жұмыртқа, млн. дана	3 306,4	3 720,3	3 718,5	3 673,4	3 896,0	Яйца, млн. штук
Жүн, мың тонна	36,4	37,6	38,5	38,4	37,6	Шерсть, тыс. тонн
Қаракөл, мың дана	78,8	49,4	42,0	43,6	24,3	Каракуль, тыс. штук

	2009	2010	2011	2012	2013	
Ауыл шаруашылығы кәсіпорындары						
Сельхозпредприятия						
Мал мен құстың шаруашылықта сойылғаны және союға өткізілгені (тірідей салмақта), мың тонна	142,4	180,3	187,6	217,7	246,2	Забито в хозяйстве или реализовано на убой скота и птицы (в живом весе), тыс. тонн
Мал мен құстың шаруашылықта сойылғаны және союға өткізілгені (сойыс салмақта), мың тонна	99,8	128,4	132,0	154,3	176,1	Забито в хозяйстве или реализовано на убой скота и птицы (в убойном весе), тыс. тонн
Сүт, мың тонна	172,0	181,4	185,4	200,7	222,0	Молоко, тыс. тонн
Жұмыртқа, млн. дана	1 935,7	2 358,7	2 371,8	2 356,0	2 576,3	Яйца, млн. штук
Жүн, мың тонна	1,9	2,0	1,8	1,8	1,8	Шерсть, тыс. тонн
Қаракөл, мың дана	21,1	15,0	22,6	13,8	4,3	Каракуль, тыс. штук
Шаруа немесе фермер қожалықтары						
Крестьянские или фермерские хозяйства						
Мал мен құстың шаруашылықта сойылғаны және союға өткізілгені (тірідей салмақта), мың тонна*	164,3	171,7	185,7	198,4	218,7	Забито в хозяйстве или реализовано на убой скота и птицы (в живом весе), тыс. тонн*
Мал мен құстың шаруашылықта сойылғаны және союға өткізілгені (сойыс салмақта), мың тонна*	84,0	88,9	96,2	102,6	113,6	Забито в хозяйстве или реализовано на убой скота и птицы (в убойном весе), тыс. тонн*
Сүт, мың тонна	370,5	382,0	434,3	509,7	579,0	Молоко, тыс. тонн
Жұмыртқа, млн. дана	14,7	13,6	11,7	15,0	17,0	Яйца, млн. штук
Жүн, мың тонна	9,4	10,0	10,4	11,1	12,0	Шерсть, тыс. тонн
Қаракөл, мың дана	5,5	5,1	1,8	2,2	1,1	Каракуль, тыс. штук
Жұртшылық шаруашылығы						
Хозяйства населения						
Мал мен құстың шаруашылықта сойылғаны және союға өткізілгені (тірідей салмақта), мың тонна*	1 146,3	1 149,2	1 138,2	1 093,3	1 083,8	Забито в хозяйстве или реализовано на убой скота и птицы (в живом весе), тыс. тонн*
Мал мен құстың шаруашылықта сойылғаны және союға өткізілгені (сойыс салмақта), мың тонна*	610,3	617,1	609,9	587,8	581,3	Забито в хозяйстве или реализовано на убой скота и птицы (в убойном весе), тыс. тонн*
Сүт, мың тонна	4 761,4	4 817,8	4 612,8	4 141,2	4 129,3	Молоко, тыс. тонн
Жұмыртқа, млн. дана	1 356,0	1 348,0	1 335,0	1 302,4	1 302,6	Яйца, млн. штук
Жүн, мың тонна	25,1	25,6	26,2	25,5	23,8	Шерсть, тыс. тонн
Қаракөл, мың дана	52,2	29,3	17,6	27,6	18,9	Каракуль, тыс. штук

* Деректер 2013 жылғы 27 қыркүйектегі №226 бекітілген «Мал шаруашылығы бойынша статистикалық көрсеткіштерді қалыптастыру жөніндегі әдістемелік ұсынымдарына» сәйкес қайта есептелген.

Данные пересчитаны в соответствии с «Методическими рекомендациями по формированию статистических показателей по животноводству», утвержденными от 27 сентября 2013г. №226.

4.21 Түрлері бойынша мал мен құстың шаруашылықта сойылғаны және союға өткізілгені*

Забито в хозяйстве или реализовано на убой скота и птицы по видам*

Мың тонна

тыс. тонн

	2009	2010	2011	2012	2013	
Мал мен құстың шаруашылықта сойылғаны және союға өткізілгені (тірідей салмақта)	1 453,0	1 501,2	1 511,5	1 509,4	1 548,7	Забито в хозяйстве или реализовано на убой скота и птицы (в живом весе)
соның ішінде						в том числе:
Ірі қара мал	760,8	776,1	752,7	707,3	725,0	крупный рогатый скот
қой мен ешкі	290,4	298,0	310,6	320,6	322,5	овцы и козы
жылқы	134,5	135,7	141,1	158,9	171,9	лошади
шошқа	155,9	150,6	164,8	151,4	143,2	свины
түйе	10,1	10,5	10,8	10,9	11,3	верблюды
құс	100,7	130,0	131,2	160,0	174,4	птицы
Мал мен құстың шаруашылықта сойылғаны және союға өткізілгені (сойыс салмақта)	794,1	834,4	838,1	844,7	871,0	Забито в хозяйстве или реализовано на убой скота и птицы (в убойном весе)
соның ішінде						в том числе:
Ірі қара мал	396,1	406,8	392,8	373,5	383,5	крупный рогатый скот
қой мен ешкі	134,9	142,9	149,5	153,8	156,4	овцы и козы
жылқы	71,4	73,1	75,6	85,1	89,4	лошади
шошқа	106,6	103,0	112,4	103,3	99,9	свины
түйе	5,3	5,5	5,7	5,7	5,9	верблюды
құс	79,4	103,0	102,0	123,1	135,8	птицы

* Деректер 2013 жылғы 27 қыркүйектегі №226 бекітілген «Мал шаруашылығы бойынша статистикалық көрсеткіштерді қалыптастыру жөніндегі әдістемелік ұсынымдарына» сәйкес қайта есептелген. Данные пересчитаны в соответствии с «Методическими рекомендациями по формированию статистических показателей по животноводству», утвержденными от 27 сентября 2013г. №226.

4.22 Мал мен құстың шаруашылықта сойылғаны және союға өткізілгені (тірідей салмақта)*

Забито в хозяйстве или реализовано на убой скота и птицы (в живом весе)*

Мың тонна

тыс. тонн

	2009	2010	2011	2012	2013
Барлық шаруашылық санаттары					
Все категории хозяйств					
Қазақстан Республикасы	1 453,0	1 501,2	1 511,5	1 509,4	1 548,7
Ақмола	96,1	92,9	76,4	75,9	79,4
Ақтөбе	97,0	102,3	111,5	115,0	115,0
Алматы	255,3	284,6	284,2	297,2	308,1
Атырау	46,1	47,0	48,0	48,8	49,2
Батыс Қазақстан	76,6	76,9	77,5	73,5	73,5
Жамбыл	81,8	85,7	90,1	94,3	96,0
Қарағанды	115,6	109,2	111,6	114,4	116,7
Қостанай	141,5	139,4	140,8	99,3	97,1
Қызылорда	31,4	31,7	31,8	32,3	31,5
Маңғыстау	9,9	9,9	10,3	10,5	10,6
Оңтүстік Қазақстан	153,6	157,8	168,2	174,8	182,5
Павлодар	70,8	70,6	71,4	71,7	75,8

	2009	2010	2011	2012	2013
Солтүстік Қазақстан	83,7	88,7	79,5	83,2	88,5
Шығыс Қазақстан	192,7	203,9	209,7	218,0	224,3
Астана қаласы	0,3	0,3	0,3	0,3	0,3
Алматы қаласы	0,4	0,3	0,2	0,2	0,2
Ауыл шаруашылығы кәсіпорындары					
Сельхозпредприятия					
Қазақстан Республикасы	142,4	180,3	187,6	217,7	246,2
Ақмола	7,0	7,3	8,1	7,5	9,9
Ақтөбе	4,1	5,0	11,8	10,9	11,8
Алматы	55,4	85,1	79,0	94,9	101,9
Атырау	1,3	1,4	1,4	1,1	0,6
Батыс Қазақстан	2,5	2,1	3,0	2,2	2,9
Жамбыл	1,4	1,7	1,5	3,3	3,0
Қарағанды	11,8	12,7	16,1	17,2	18,3
Қостанай	10,3	11,3	11,8	14,7	21,9
Қызылорда	0,3	0,3	0,6	0,7	0,5
Маңғыстау	1,2	1,1	1,0	0,8	0,6
Оңтүстік Қазақстан	2,8	3,8	7,8	10,4	12,5
Павлодар	8,5	7,7	7,0	5,4	8,8
Солтүстік Қазақстан	8,6	10,1	8,4	9,5	11,2
Шығыс Қазақстан	27,1	30,6	30,1	39,0	42,2
Астана қаласы	0,1	0,1	0,1	0,1	0,1
Алматы қаласы	0,0	0,0	0,0	0,0	0,0
Шаруа немесе фермер қожалықтары					
Крестьянские или фермерские хозяйства					
Қазақстан Республикасы	164,3	171,7	185,7	198,4	218,7
Ақмола	1,5	1,8	2,6	3,9	5,0
Ақтөбе	7,5	8,5	9,2	10,2	12,5
Алматы	28,8	30,3	32,6	34,1	36,2
Атырау	8,0	8,1	8,3	9,0	9,2
Батыс Қазақстан	15,1	16,2	18,9	20,4	22,9
Жамбыл	11,7	12,3	12,6	13,4	16,8
Қарағанды	26,3	25,2	25,2	26,0	26,2
Қостанай	1,8	1,5	1,5	1,8	2,1
Қызылорда	0,6	0,7	0,8	1,4	1,7
Маңғыстау	1,9	1,9	2,1	2,1	2,2
Оңтүстік Қазақстан	3,8	3,8	4,3	4,3	5,0
Павлодар	11,9	13,2	14,4	16,1	17,3
Солтүстік Қазақстан	1,6	1,6	1,9	2,8	3,0
Шығыс Қазақстан	43,8	46,5	51,4	52,7	58,6
Астана қаласы	0,0	0,0	0,0	0,0	0,0
Алматы қаласы	0,0	0,0	0,0	0,0	-
Жұртшылық шаруашылығы					
Хозяйства населения					
Қазақстан Республикасы	1 146,3	1 149,2	1 138,2	1 093,3	1 083,8
Ақмола	87,6	83,8	65,6	64,5	64,5
Ақтөбе	85,5	88,8	90,5	94,0	90,7
Алматы	171,0	169,2	172,6	168,2	170,0
Атырау	36,8	37,6	38,3	38,7	39,4
Батыс Қазақстан	59,1	58,6	55,6	50,9	47,7
Жамбыл	68,8	71,7	76,0	77,6	76,2
Қарағанды	77,5	71,3	70,3	71,2	72,2
Қостанай	129,4	126,6	127,5	82,8	73,1
Қызылорда	30,5	30,7	30,4	30,2	29,3
Маңғыстау	6,8	6,8	7,2	7,5	7,8
Оңтүстік Қазақстан	146,9	150,2	156,1	160,1	165,0
Павлодар	50,4	49,7	50,1	50,1	49,7

	2009	2010	2011	2012	2013
Солтүстік Қазақстан	73,5	77,0	69,2	70,9	74,3
Шығыс Қазақстан	121,8	126,8	128,3	126,3	123,5
Астана қаласы	0,2	0,2	0,2	0,2	0,2
Алматы қаласы	0,4	0,3	0,2	0,2	0,2

* Деректер 2013 жылғы 27 қыркүйектегі №226 бекітілген «Мал шаруашылығы бойынша статистикалық көрсеткіштерді қалыптастыру жөніндегі әдістемелік ұсынымдарына» сәйкес қайта есептелген. Данные пересчитаны в соответствии с «Методическими рекомендациями по формированию статистических показателей по животноводству», утвержденными от 27 сентября 2013г. №226.

4.23 Мал мен құстың шаруашылықта сойылғаны және союға өткізілгені (сойыс салмақта)*

Забито в хозяйстве или реализовано на убой скота и птицы (в убойном весе)*

Мың тонна

тыс. тонн

	2009	2010	2011	2012	2013
Барлық шаруашылық санаттары					
Все категории хозяйств					
Қазақстан Республикасы	794,1	834,4	838,1	844,7	871,0
Ақмола	50,6	49,3	40,4	41,8	44,1
Ақтөбе	49,4	52,4	58,7	60,0	59,8
Алматы	145,2	169,8	163,7	174,1	185,0
Атырау	23,6	23,9	24,3	24,7	25,0
Батыс Қазақстан	37,4	37,8	38,0	35,8	36,7
Жамбыл	43,7	46,9	48,6	50,8	50,9
Қарағанды	62,6	61,3	63,6	65,8	66,2
Қостанай	78,8	78,9	80,7	57,9	56,4
Қызылорда	16,4	16,1	16,3	16,4	16,1
Маңғыстау	4,6	4,6	4,9	5,4	5,5
Оңтүстік Қазақстан	82,4	84,7	91,6	95,6	99,5
Павлодар	38,4	38,0	38,4	38,4	40,8
Солтүстік Қазақстан	51,3	54,5	49,1	51,0	54,2
Шығыс Қазақстан	109,5	115,8	119,5	126,6	130,6
Астана қаласы	0,2	0,2	0,2	0,2	0,1
Алматы қаласы	0,2	0,1	0,1	0,1	0,1
Ауыл шаруашылығы кәсіпорындары					
Сельхозпредприятия					
Қазақстан Республикасы	99,8	128,4	132,0	154,3	176,1
Ақмола	3,6	4,0	4,4	4,2	5,5
Ақтөбе	2,2	2,9	7,6	6,8	8,0
Алматы	44,0	66,5	60,2	70,9	77,8
Атырау	0,6	0,6	0,7	0,5	0,3
Батыс Қазақстан	1,3	1,2	1,6	1,2	1,7
Жамбыл	0,7	0,9	0,8	2,0	1,9
Қарағанды	9,3	9,6	12,1	12,9	13,7
Қостанай	5,1	5,7	6,5	8,3	12,2
Қызылорда	0,2	0,2	0,3	0,3	0,2
Маңғыстау	0,5	0,5	0,4	0,4	0,3
Оңтүстік Қазақстан	1,8	2,7	5,6	7,8	9,3
Павлодар	5,0	4,5	4,0	3,3	5,3
Солтүстік Қазақстан	5,0	6,0	5,1	5,6	6,8
Шығыс Қазақстан	20,4	23,0	22,6	30,0	33,1
Астана қаласы	0,1	0,1	0,1	0,1	0,0
Алматы қаласы	0,0	0,0	0,0	0,0	0,0

	2009	2010	2011	2012	2013
Шаруа немесе фермер қожалықтары					
Крестьянские или фермерские хозяйства					
Қазақстан Республикасы	84,0	88,9	96,2	102,6	113,6
Ақмола	0,8	0,9	1,4	2,1	2,7
Ақтөбе	3,7	4,2	4,5	5,0	6,1
Алматы	14,2	15,5	16,7	17,4	18,5
Атырау	4,0	4,0	4,2	4,5	4,7
Батыс Қазақстан	7,4	8,1	9,3	9,9	11,4
Жамбыл	6,2	6,6	6,6	7,1	8,6
Қарағанды	13,3	13,1	13,3	13,8	14,0
Қостанай	0,9	0,8	0,8	1,0	1,2
Қызылорда	0,3	0,3	0,4	0,8	0,9
Маңғыстау	0,9	0,9	1,0	1,1	1,1
Оңтүстік Қазақстан	2,1	2,0	2,4	2,3	2,7
Павлодар	6,3	7,0	7,6	8,5	9,1
Солтүстік Қазақстан	0,9	0,9	1,1	1,5	1,7
Шығыс Қазақстан	23,0	24,6	27,2	27,8	30,9
Астана қаласы	0,0	0,0	0,0	0,0	0,0
Алматы қаласы	0,0	0,0	0,0	0,0	0,0
Жұртшылық шаруашылығы					
Хозяйства населения					
Қазақстан Республикасы	610,3	617,1	609,9	587,8	581,3
Ақмола	46,1	44,4	34,7	35,6	35,9
Ақтөбе	43,6	45,3	46,6	48,2	45,7
Алматы	87,0	87,8	86,8	85,9	88,7
Атырау	18,9	19,3	19,5	19,7	20,0
Батыс Қазақстан	28,7	28,6	27,1	24,7	23,6
Жамбыл	36,7	39,5	41,1	41,7	40,4
Қарағанды	40,1	38,6	38,3	39,1	38,5
Қостанай	72,9	72,4	73,4	48,6	43,0
Қызылорда	15,9	15,6	15,6	15,3	15,0
Маңғыстау	3,2	3,2	3,5	3,9	4,1
Оңтүстік Қазақстан	78,4	80,0	83,6	85,5	87,5
Павлодар	27,0	26,5	26,8	26,7	26,4
Солтүстік Қазақстан	45,4	47,6	42,9	43,9	45,7
Шығыс Қазақстан	66,1	68,2	69,7	68,8	66,6
Астана қаласы	0,1	0,1	0,1	0,1	0,1
Алматы қаласы	0,2	0,1	0,1	0,1	0,1

* Деректер 2013 жылғы 27 қыркүйектегі №226 бекітілген «Мал шаруашылығы бойынша статистикалық көрсеткіштерді қалыптастыру жөніндегі әдістемелік ұсынымдарына» сәйкес қайта есептелген. Данные пересчитаны в соответствии с «Методическими рекомендациями по формированию статистических показателей по животноводству», утвержденными от 27 сентября 2013г. №226.

4.24 Сүт өндіру Производство молока

мың тонна	тыс. тонн				
	2009	2010	2011	2012	2013
Барлық шаруашылық санаттары					
Все категории хозяйств					
Қазақстан Республикасы	5 303,9	5 381,2	5 232,5	4 851,6	4 930,3
Ақмола	452,9	453,6	362,4	305,7	329,4
Ақтөбе	310,8	318,2	325,2	328,8	301,4
Алматы	668,5	668,6	670,2	672,2	674,6

	2009	2010	2011	2012	2013
Атырау	55,5	55,5	56,6	57,3	57,6
Батыс Қазақстан	234,7	237,5	226,7	223,6	224,7
Жамбыл	269,2	273,8	279,3	284,1	284,2
Қарағанды	354,0	362,1	352,7	357,9	374,5
Қостанай	636,3	641,8	580,6	332,3	341,1
Қызылорда	76,4	77,4	79,0	78,3	83,3
Маңғыстау	7,1	7,3	7,7	9,1	8,9
Оңтүстік Қазақстан	617,7	636,1	662,1	660,7	679,5
Павлодар	343,8	347,5	348,4	351,4	351,8
Солтүстік Қазақстан	573,3	587,0	555,1	447,8	458,5
Шығыс Қазақстан	697,9	711,1	723,8	740,1	758,2
Астана қаласы	2,2	2,2	1,9	1,8	2,3
Алматы қаласы	3,6	1,5	0,8	0,5	0,3
Ауыл шаруашылығы кәсіпорындары					
Сельхозпредприятия					
Қазақстан Республикасы	172,0	181,4	185,4	200,7	222,0
Ақмола	16,9	19,2	19,1	23,0	26,8
Ақтөбе	5,2	4,4	5,7	8,0	12,4
Алматы	26,6	27,4	26,3	24,9	23,9
Атырау	0,4	0,3	0,4	0,4	0,4
Батыс Қазақстан	0,8	1,2	1,4	1,7	1,8
Жамбыл	3,2	3,7	3,9	4,0	4,5
Қарағанды	3,5	3,1	2,8	3,8	5,4
Қостанай	42,1	44,6	45,4	48,9	47,3
Қызылорда	1,2	1,4	3,8	4,2	5,8
Маңғыстау	0,1	0,1	0,1	0,4	0,5
Оңтүстік Қазақстан	3,3	4,1	4,4	4,4	4,6
Павлодар	18,0	18,2	17,5	19,1	20,0
Солтүстік Қазақстан	25,1	28,8	32,4	38,9	43,4
Шығыс Қазақстан	23,2	23,4	21,0	17,8	23,6
Астана қаласы	1,2	1,4	1,2	1,2	1,6
Алматы қаласы	1,2	0,1	0,0	-	-
Шаруа немесе фермер қожалықтары					
Крестьянские или фермерские хозяйства					
Қазақстан Республикасы	370,5	382,0	434,3	509,7	579,0
Ақмола	1,9	2,0	4,6	6,9	8,0
Ақтөбе	12,1	12,7	13,2	13,5	22,4
Алматы	53,1	55,2	56,8	59,5	62,7
Атырау	6,1	6,0	6,2	6,4	6,6
Батыс Қазақстан	25,5	25,4	32,4	35,7	40,9
Жамбыл	21,5	21,7	22,3	22,4	24,7
Қарағанды	58,3	62,9	83,8	111,9	128,1
Қостанай	5,3	6,9	7,1	10,5	18,1
Қызылорда	1,7	1,6	1,6	1,6	2,8
Маңғыстау	1,4	1,5	1,7	2,4	2,7
Оңтүстік Қазақстан	16,4	13,4	14,6	15,5	16,7
Павлодар	39,9	41,3	42,1	46,1	47,8
Солтүстік Қазақстан	10,3	10,3	11,8	24,4	29,7
Шығыс Қазақстан	116,9	121,0	136,0	152,8	167,6
Астана қаласы	0,1	0,1	0,1	0,1	0,2
Алматы қаласы	0,0	0,0	0,0	0,0	-
Жұртшылық шаруашылығы					
Хозяйства населения					
Қазақстан Республикасы	4 761,4	4 817,8	4 612,8	4 141,2	4 129,3
Ақмола	434,1	432,4	338,7	275,8	294,6
Ақтөбе	293,5	301,1	306,3	307,3	266,6
Алматы	588,8	586,0	587,1	587,8	588,0

	2009	2010	2011	2012	2013
Атырау	49,0	49,2	50,0	50,5	50,6
Батыс Қазақстан	208,4	210,9	192,9	186,2	182,0
Жамбыл	244,5	248,4	253,1	257,7	255,0
Қарағанды	292,2	296,1	266,1	242,2	241,0
Қостанай	588,9	590,3	528,1	272,9	275,7
Қызылорда	73,5	74,4	73,6	72,5	74,7
Маңғыстау	5,6	5,7	5,9	6,3	5,7
Оңтүстік Қазақстан	598,0	618,6	643,1	640,8	658,2
Павлодар	285,9	288,0	288,8	286,2	284,0
Солтүстік Қазақстан	537,9	547,9	510,9	384,5	385,4
Шығыс Қазақстан	557,8	566,7	566,8	569,5	567,0
Астана қаласы	0,9	0,7	0,6	0,5	0,5
Алматы қаласы	2,4	1,4	0,8	0,5	0,3

4.25 Жұмыртқа өндіру Производство яиц

миллион дана

млн. штук

	2009	2010	2011	2012	2013
Барлық шаруашылық санаттары					
Все категории хозяйств					
Қазақстан Республикасы	3 306,4	3 720,3	3 718,5	3 673,4	3 896,0
Ақмола	342,0	448,0	437,7	495,6	523,4
Ақтөбе	147,5	185,2	177,5	185,8	174,8
Алматы	866,9	909,3	878,8	815,8	880,0
Атырау	1,8	1,8	1,9	1,8	10,6
Батыс Қазақстан	113,2	130,8	137,4	136,2	139,7
Жамбыл	109,6	114,1	118,4	115,2	110,5
Қарағанды	243,7	299,7	373,3	468,8	554,9
Қостанай	441,8	491,8	553,2	527,2	457,2
Қызылорда	14,0	13,6	12,1	9,7	7,1
Маңғыстау	0,7	0,8	0,7	0,7	0,6
Оңтүстік Қазақстан	247,1	271,1	266,2	276,6	276,6
Павлодар	156,6	186,5	181,9	64,0	121,5
Солтүстік Қазақстан	312,1	396,9	400,2	437,2	492,7
Шығыс Қазақстан	305,4	266,9	175,6	135,7	144,1
Астана қаласы	0,3	0,2	0,3	0,3	0,3
Алматы қаласы	3,7	3,6	3,3	2,8	1,8
Ауыл шаруашылығы кәсіпорындары					
Сельхозпредприятия					
Қазақстан Республикасы	1 935,7	2 358,7	2 371,8	2 356,0	2 576,3
Ақмола	260,9	368,6	358,1	414,6	439,2
Ақтөбе	65,6	104,4	94,5	103,7	102,5
Алматы	573,7	633,1	601,0	538,8	608,9
Атырау	-	-	-	-	8,7
Батыс Қазақстан	61,4	81,3	92,6	93,6	98,5
Жамбыл	21,2	25,5	28,4	31,4	31,8
Қарағанды	197,7	251,7	325,9	417,5	503,7
Қостанай	210,8	260,6	321,8	309,8	230,6
Оңтүстік Қазақстан	100,0	123,4	115,0	126,0	129,5
Павлодар	97,2	127,0	122,4	5,4	65,7
Солтүстік Қазақстан	146,8	223,7	246,1	292,7	329,5
Шығыс Қазақстан	200,4	159,3	65,9	22,4	27,7
Астана қаласы	0,0	0,0	0,0	0,0	0,0
Алматы қаласы	0,0	0,1	0,1	0,1	0,0

	2009	2010	2011	2012	2013
Шаруа немесе фермер қожалықтары					
Крестьянские или фермерские хозяйства					
Қазақстан Республикасы	14,7	13,6	11,7	15,0	17,0
Ақмола	0,0	0,0	0,0	0,1	0,0
Ақтөбе	0,4	0,4	0,3	0,3	0,3
Алматы	1,5	1,5	1,5	1,5	3,3
Атырау	0,2	0,2	0,2	0,2	0,2
Батыс Қазақстан	4,0	3,1	1,2	1,3	1,7
Жамбыл	2,4	2,3	2,3	1,8	1,8
Қарағанды	2,7	3,0	3,3	6,8	6,4
Қостанай	0,0	0,0	0,1	0,3	0,6
Қызылорда	0,0	0,0	0,0	0,0	0,0
Оңтүстік Қазақстан	0,5	0,6	0,6	0,6	0,6
Павлодар	0,5	0,4	0,4	0,5	0,4
Солтүстік Қазақстан	0,5	0,6	0,5	0,5	0,5
Шығыс Қазақстан	2,0	1,5	1,2	1,0	1,1
Астана қаласы	-	-	0,1	0,1	0,1
Алматы қзласы	0,0	0,0	0,0	0,0	0,0
Жұртшылық шаруашылығы					
Хозяйства населения					
Қазақстан Республикасы	1 356,0	1 348,0	1 335,0	1 302,4	1 302,6
Ақмола	81,1	79,4	79,6	80,9	84,2
Ақтөбе	81,5	80,4	82,7	81,8	72,0
Алматы	291,7	274,7	276,3	275,5	267,8
Атырау	1,6	1,6	1,7	1,6	1,7
Батыс Қазақстан	47,8	46,4	43,6	41,3	39,6
Жамбыл	86,0	86,3	87,7	82,0	76,9
Қарағанды	43,3	45,0	44,1	44,5	44,8
Қостанай	231,0	231,2	231,3	217,1	226,0
Қызылорда	14,0	13,6	12,1	9,7	7,1
Маңғыстау	0,7	0,8	0,7	0,7	0,6
Оңтүстік Қазақстан	146,6	147,1	150,6	150,0	146,5
Павлодар	58,9	59,1	59,1	58,1	55,4
Солтүстік Қазақстан	164,8	172,6	153,6	144,0	162,7
Шығыс Қазақстан	103,0	106,1	108,5	112,3	115,3
Астана қаласы	0,3	0,2	0,2	0,2	0,2
Алматы қаласы	3,7	3,5	3,2	2,7	1,8

4.26 Жүн өндіру Производство шерсти

тонна	2009	2010	2011	2012	тонн
Шаруашылықтардың барлық санаттары					
Все категории хозяйств					
Қазақстан Республикасы	36 428	37 635	38 454	38 437	37 638
Ақмола	664	673	734	789	847
Ақтөбе	2 146	2 312	2 439	2 517	2 391
Алматы	7 882	7 907	7 969	8 054	8 089
Атырау	1 069	1 018	1 208	1 146	1 033
Батыс Қазақстан	1 710	1 718	1 623	1 673	1 730
Жамбыл	5 471	5 682	5 856	5 983	5 292
Қарағанды	1 732	1 869	2 075	2 003	2 137
Қостанай	501	505	510	499	520
Қызылорда	1 334	1 407	1 494	1 324	1 022

	2009	2010	2011	2012	2013
Маңғыстау	749	847	860	1 008	915
Оңтүстік Қазақстан	6 933	7 223	7 370	7 280	7 211
Павлодар	911	928	933	950	942
Солтүстік Қазақстан	801	834	578	525	646
Шығыс Қазақстан	4 522	4 711	4 804	4 684	4 855
Астана қаласы	1	1	1	1	1
Алматы қаласы	1	0,0	0,0	0,0	0,0
Ауыл шаруашылығы кәсіпорындары					
Сельхозпредприятия					
Қазақстан Республикасы	1 885	2 058	1 846	1 820	1 804
Ақмола	39	37	39	49	48
Ақтөбе	155	146	142	155	177
Алматы	471	464	446	480	434
Атырау	116	129	104	90	97
Батыс Қазақстан	67	68	66	62	49
Жамбыл	306	313	177	142	245
Қарағанды	86	99	93	79	79
Қостанай	7	8	6	6	4
Қызылорда	40	35	30	29	39
Маңғыстау	64	145	108	72	44
Оңтүстік Қазақстан	392	465	495	512	460
Павлодар	29	27	25	31	12
Солтүстік Қазақстан	9	10	8	8	7
Шығыс Қазақстан	105	112	107	105	104
Шаруа немесе фермер қожалықтары					
Крестьянские или фермерские хозяйства					
Қазақстан Республикасы	9 407	9 988	10 408	11 132	12 058
Ақмола	20	29	44	68	84
Ақтөбе	353	433	511	549	961
Алматы	3 184	3 283	3 244	3 489	3 863
Атырау	215	205	251	275	266
Батыс Қазақстан	509	540	582	644	773
Жамбыл	1 207	1 324	1 371	1 570	1 456
Қарағанды	687	766	897	892	1 010
Қостанай	23	23	28	53	70
Қызылорда	75	79	81	89	67
Маңғыстау	225	240	254	337	248
Оңтүстік Қазақстан	679	765	795	803	839
Павлодар	248	257	258	264	262
Солтүстік Қазақстан	23	23	20	30	32
Шығыс Қазақстан	1 959	2 021	2 072	2 069	2 119
Астана қаласы	-	-	-	-	0,0
Жұртшылық шаруашылығы					
Хозяйства населения					
Қазақстан Республикасы	25 136	25 589	26 200	25 486	23 776
Ақмола	605	607	651	671	714
Ақтөбе	1 638	1 733	1 786	1 813	1 253
Алматы	4 227	4 160	4 279	4 085	3 791
Атырау	739	684	853	781	669
Батыс Қазақстан	1 134	1 110	975	967	908
Жамбыл	3 958	4 045	4 308	4 271	3 590
Қарағанды	959	1 004	1 085	1 032	1 047
Қостанай	471	474	476	440	445
Қызылорда	1 219	1 293	1 383	1 206	915
Маңғыстау	460	462	498	599	622

	2009	2010	2011	2012	2013
Оңтүстік Қазақстан	5 862	5 993	6 080	5 965	5 910
Павлодар	635	644	650	656	668
Солтүстік Қазақстан	769	801	550	488	607
Шығыс Қазақстан	2 458	2 578	2 625	2 510	2 630
Астана қаласы	1	1	1	1	1
Алматы қаласы	1	0,0	0,0	0,0	0,0

4.27 Терілерді өндіру Производство шкур

мың дана

тыс. штук

	Ірі терілер Крупные шкуры					Шағын терілер Мелкие шкуры				
	2009	2010	2011	2012	2013	2009	2010	2011	2012	2013

Шаруашылықтардың барлық санаттары

Все категории хозяйств

Қазақстан

Республикасы	2 694,8	2 649,2	2 580,7	2 425,3	2 453,0	7 263,2	7 168,7	7 519,0	7 669,8	7 571,8
Ақмола	229,8	215,8	169,8	146,8	155,6	172,6	163,7	179,4	200,8	206,3
Ақтөбе	210,0	222,8	234,8	248,4	242,4	560,7	595,8	632,5	656,3	583,2
Алматы	381,0	372,4	371,9	350,1	370,7	1 430,5	1 350,6	1 455,5	1 392,3	1 355,9
Атырау	24,8	20,9	23,8	27,7	31,0	70,7	57,5	65,7	69,4	68,3
Батыс Қазақстан	186,4	185,6	190,7	161,3	158,0	402,0	411,9	408,6	438,8	441,3
Жамбыл	132,1	116,8	110,4	106,1	104,1	766,2	677,5	666,3	689,8	730,6
Қарағанды	251,5	231,2	231,2	231,3	232,8	561,7	586,9	566,6	566,6	565,8
Қостанай	234,1	203,1	198,8	104,9	106,5	116,2	111,0	110,6	110,7	107,7
Қызылорда	68,2	63,2	61,0	59,0	59,3	193,4	186,4	178,6	169,6	162,1
Маңғыстау	9,4	9,3	12,0	14,6	16,5	94,6	95,1	106,6	90,0	116,3
Оңтүстік Қазақстан	266,4	270,7	279,5	281,9	294,9	1491,2	1 529,7	1 610,3	1 667,3	1 651,3
Павлодар	157,8	155,9	162,2	161,0	161,9	202,8	209,5	242,3	255,1	270,2
Солтүстік Қазақстан	183,2	187,3	131,0	140,2	150,6	121,6	127,2	106,5	138,1	155,6
Шығыс Қазақстан	358,5	393,0	402,5	391,0	368,0	1077,8	1 064,8	1 188,7	1 224,2	1 156,5
Астана қаласы	0,6	0,6	0,7	0,7	0,6	0,5	0,6	0,6	0,6	0,6
Алматы қаласы	1,0	0,6	0,4	0,3	0,3	0,7	0,5	0,2	0,2	0,1

Ауыл шаруашылығы кәсіпорындары

Сельхозпредприятия

Қазақстан

Республикасы	56,4	57,5	60,7	57,0	67,3	113,0	119,1	128,5	132,2	118,6
Ақмола	11,3	10,3	11,2	10,9	12,9	3,2	6,7	6,3	5,7	9,3
Ақтөбе	6,7	5,9	6,8	8,7	6,9	29,1	31,8	33,8	34,3	25,1
Алматы	3,2	2,0	2,6	3,1	3,1	7,7	10,4	11,1	12,3	6,4
Атырау	0,4	0,2	0,3	0,3	0,2	7,9	6,5	11,0	6,3	4,5
Батыс Қазақстан	3,0	2,8	4,4	1,9	4,6	14,7	15,6	14,9	14,3	7,7
Жамбыл	1,0	1,1	0,6	0,9	0,6	6,1	6,0	5,9	7,2	8,7
Қарағанды	1,9	2,9	3,3	2,8	2,3	7,2	10,3	12,1	16,9	17,6
Қостанай	6,9	10,1	9,5	9,7	14,0	1,2	0,5	0,2	0,2	0,1
Қызылорда	0,9	0,7	0,7	0,7	0,9	1,6	0,5	0,2	0,1	0,3
Маңғыстау	0,1	0,1	0,1	0,4	0,1	6,0	6,0	5,3	5,0	5,2
Оңтүстік Қазақстан	1,1	1,1	1,6	1,9	2,9	9,5	8,0	8,1	10,2	16,7
Павлодар	9,0	7,7	8,4	6,3	9,5	3,7	5,1	6,1	3,7	7,8
Солтүстік Қазақстан	3,3	2,8	2,2	2,4	2,5	0,9	0,5	0,6	0,5	0,2

	Ірі терілер Крупные шкуры					Шағын терілер Мелкие шкуры				
	2009	2010	2011	2012	2013	2009	2010	2011	2012	2013
Шығыс Қазақстан	7,3	9,6	8,8	6,8	6,7	14,2	11,2	12,9	15,5	9,0
Астана қаласы	0,2	0,2	0,2	0,2	0,2	0,0	0,0	0,0	-	-
Алматы қаласы	0,1	-	-	-	-	-	-	-	-	-

**Шаруа немесе фермер қожалықтары
Крестьянские или фермерские хозяйства**

Қазақстан										
Республикасы	299,4	312,8	338,7	360,8	383,9	1 300,2	1 307,5	1 413,7	1 484,9	1 512,7
Ақмола	3,1	4,2	6,1	9,1	11,3	5,7	7,1	9,3	14,9	18,5
Ақтөбе	16,5	18,5	19,2	20,7	23,3	60,3	73,6	92,0	90,9	116,5
Алматы	54,7	49,4	51,6	55,6	56,9	249,1	205,5	238,6	235,8	247,7
Атырау	3,8	3,8	2,9	3,5	4,9	10,7	9,6	14,1	22,0	17,7
Батыс Қазақстан	34,2	35,0	44,7	44,9	47,9	85,9	97,8	108,3	128,1	141,5
Жамбыл	16,1	15,7	12,6	14,8	17,7	103,9	116,2	109,4	108,3	141,5
Қарағанды	52,4	52,1	53,8	54,2	54,3	220,9	229,0	216,5	212,2	210,7
Қостанай	2,7	2,6	2,6	2,7	3,9	4,2	4,4	4,5	4,5	5,5
Қызылорда	1,3	1,1	0,9	0,6	1,7	3,1	3,5	2,2	2,6	4,1
Маңғыстау	1,7	1,7	2,5	2,9	3,8	20,7	20,9	22,5	21,0	23,4
Оңтүстік										
Қазақстан	5,5	4,6	5,8	6,1	7,0	43,6	50,4	49,9	50,8	50,0
Павлодар	25,6	30,5	29,8	37,2	38,7	61,2	55,5	58,4	67,8	63,9
Солтүстік										
Қазақстан	4,8	4,4	5,6	7,5	7,8	3,7	4,9	6,1	6,7	6,7
Шығыс Қазақстан	77,0	89,2	100,6	101,0	104,6	427,2	429,1	481,9	519,3	464,9
Астана қаласы	0,0	0,0	0,0	0,0	0,1	-	-	-	0,0	0,1
Алматы қаласы	-	-	-	-	-	0,0	-	-	-	-

**Жұртшылық шаруашылық
Хозяйства населения**

Қазақстан										
Республикасы	2 339,0	2 278,9	2 181,3	2 007,5	2 001,8	5 850,0	5 742,1	5 976,8	6 052,7	5 940,5
Ақмола	215,4	201,3	152,5	126,8	131,4	163,7	149,9	163,8	180,2	178,5
Ақтөбе	186,8	198,4	208,8	219,0	212,2	471,2	490,4	506,7	531,1	441,6
Алматы	323,1	321,0	317,7	291,4	310,7	1 173,8	1 134,7	1 205,8	1 144,2	1 101,8
Атырау	20,6	16,9	20,6	23,9	25,8	52,1	41,4	40,6	41,1	46,1
Батыс Қазақстан	149,2	147,8	141,6	114,5	105,4	301,4	298,5	285,4	296,4	292,1
Жамбыл	115,0	100,0	97,2	90,4	85,8	656,2	555,3	551,0	574,3	580,4
Қарағанды	197,2	176,2	174,1	174,3	176,2	333,6	347,6	338,0	337,5	337,6
Қостанай	224,5	190,4	186,7	92,5	88,6	110,9	106,1	105,9	106,0	102,0
Қызылорда	66,0	61,4	59,4	57,7	56,7	188,6	182,4	176,2	166,9	157,7
Маңғыстау	7,5	7,5	9,4	11,3	12,5	68,0	68,2	78,8	64,0	87,7
Оңтүстік										
Қазақстан	259,8	265,0	272,1	273,9	285,0	1 438,1	1 471,3	1 552,3	1 606,3	1 584,6
Павлодар	123,2	117,7	124,0	117,5	113,7	137,8	148,9	177,8	183,6	198,4
Солтүстік										
Қазақстан	175,1	180,1	123,2	130,3	140,3	117,0	121,8	99,8	130,9	148,7
Шығыс Қазақстан	274,2	294,2	293,1	283,2	256,7	636,5	624,5	693,9	689,4	682,6
Астана қаласы	0,4	0,4	0,5	0,5	0,4	0,5	0,6	0,6	0,6	0,6
Алматы қаласы	0,9	0,6	0,4	0,3	0,3	0,7	0,5	0,2	0,2	0,1

4.28 Қаракөл өндіру Производство каракуля

мың дана

тыс. штук

	2009	2010	2011	2012	2013
Шаруашылықтардың барлық санаттары					
Все категории хозяйств					
Қазақстан Республикасы	78,8	49,4	42,0	43,5	24,3
Атырау	4,0	-	8,3	4,4	-
Жамбыл	21,8	16,8	13,5	13,5	13,3
Қызылорда	31,4	15,1	6,6	17,9	8,1
Маңғыстау	8,9	4,3	6,3	5,1	1,3
Оңтүстік Қазақстан	12,7	13,2	7,3	2,6	1,6
Ауыл шаруашылығы кәсіпорындары					
Сельхозпредприятия					
Қазақстан Республикасы	21,1	15,0	22,6	13,8	4,3
Атырау	4,0	-	8,3	4,4	-
Жамбыл	0,5	0,0	0,1	-	-
Қызылорда	1,6	1,9	1,3	2,1	1,4
Маңғыстау	7,5	4,3	6,3	5,1	1,3
Оңтүстік Қазақстан	7,5	8,8	6,6	2,2	1,6
Шаруа немесе фермер қожалықтары					
Крестьянские или фермерские хозяйства					
Қазақстан Республикасы	5,5	5,1	1,8	2,2	1,1
Жамбыл	2,3	1,9	0,6	0,6	0,6
Қызылорда	0,3	1,5	0,5	1,2	0,5
Маңғыстау	0,4	-	-	-	-
Оңтүстік Қазақстан	2,5	1,7	0,7	0,4	-
Жұртшылық шаруашылығы					
Хозяйства населения					
Қазақстан Республикасы	52,2	29,3	17,6	27,5	18,9
Жамбыл	19,0	14,9	12,8	12,9	12,7
Қызылорда	29,5	11,7	4,8	14,6	6,2
Маңғыстау	1,0	-	-	-	-
Оңтүстік Қазақстан	2,7	2,7	-	-	-

4.29 Шаруашылықта сойылған немесе союға өткізілген бір ірі қара мал басының орташа тірідей салмағы

**Средний живой вес одной головы крупного рогатого скота, забитого в хозяйстве
или реализованного на убой**

килограмм

килограммов

	2009	2010	2011	2012	2013
Шаруашылықтардың барлық санаттары					
Все категории хозяйств					
Қазақстан Республикасы	300	299	301	310	314
Ақмола	288	287	280	291	297
Ақтөбе	299	297	282	287	319
Алматы	333	344	347	348	348
Атырау	289	263	266	264	263
Батыс Қазақстан	308	308	304	325	329
Жамбыл	335	277	274	305	299
Қарағанды	289	290	293	296	298
Қостанай	274	275	273	296	305
Қызылорда	242	245	250	254	259
Маңғыстау	210	212	210	234	235
Оңтүстік Қазақстан	339	339	339	343	349
Павлодар	304	304	303	303	307

	2009	2010	2011	2012	2013
Солтүстік Қазақстан	225	237	269	282	279
Шығыс Қазақстан	310	313	311	313	315
Астана қаласы	396	380	355	355	329
Алматы қаласы	313	308	299	312	310
Ауыл шаруашылығы кәсіпорындары					
Сельхозпредприятия					
Қазақстан Республикасы	350	346	344	372	379
Ақмола	332	324	327	368	380
Ақтөбе	317	310	330	383	385
Алматы	317	323	354	374	345
Атырау	256	232	245	238	201
Батыс Қазақстан	318	294	365	318	344
Жамбыл	335	308	312	314	296
Қарағанды	307	323	280	291	316
Қостанай	387	376	363	398	389
Қызылорда	211	206	243	282	363
Маңғыстау	-	200	-	250	-
Оңтүстік Қазақстан	349	360	344	387	422
Павлодар	346	362	379	370	404
Солтүстік Қазақстан	363	353	333	370	381
Шығыс Қазақстан	338	355	340	352	350
Астана қаласы	524	487	411	398	325
Алматы қаласы	362	209	210	-	-
Шаруа немесе фермер қожалықтары					
Крестьянские или фермерские хозяйства					
Қазақстан Республикасы	306	310	307	315	319
Ақмола	274	267	280	297	296
Ақтөбе	288	287	291	300	320
Алматы	322	340	344	348	354
Атырау	288	266	251	261	264
Батыс Қазақстан	328	339	319	333	336
Жамбыл	322	278	275	305	304
Қарағанды	290	291	294	300	302
Қостанай	295	285	284	292	305
Қызылорда	232	231	247	279	283
Маңғыстау	218	210	210	234	236
Оңтүстік Қазақстан	332	334	340	342	363
Павлодар	305	312	307	312	311
Солтүстік Қазақстан	196	202	194	278	280
Шығыс Қазақстан	305	309	307	310	315
Астана қаласы	331	332	330	330	330
Алматы қаласы	-	260	188	-	-
Жұртшылық шаруашылығы					
Хозяйства населения					
Қазақстан Республикасы	297	296	298	306	310
Ақмола	285	284	276	283	287
Ақтөбе	299	298	280	283	317
Алматы	335	345	347	347	346
Атырау	289	262	269	264	263
Батыс Қазақстан	303	302	298	322	325
Жамбыл	337	276	273	305	298
Қарағанды	289	289	293	295	297
Қостанай	264	264	264	275	275
Қызылорда	242	246	250	252	257
Маңғыстау	207	212	210	234	234

	2009	2010	2011	2012	2013
Оңтүстік Қазақстан	339	339	339	342	348
Павлодар	300	297	297	297	297
Солтүстік Қазақстан	217	231	267	275	270
Шығыс Қазақстан	310	312	311	313	314
Астана қаласы	329	326	328	332	332
Алматы қаласы	310	310	301	312	310

4.30 Шаруашылықта сойылған немесе союға өткізілген бір қой мен ешкі басының орташа тірідей салмағы
Средний живой вес одной головы овец и коз, забитых в хозяйстве или реализованных на убой

килограмм

килограммов

	2009	2010	2011	2012	2013
Шаруашылықтардың барлық санаттары					
Все категории хозяйств					
Қазақстан Республикасы	37	37	37	38	38
Ақмола	38	38	37	38	38
Ақтөбе	39	40	39	39	40
Алматы	33	34	34	35	34
Атырау	39	37	37	38	38
Батыс Қазақстан	38	38	37	38	38
Жамбыл	38	32	32	35	36
Қарағанды	38	38	40	41	41
Қостанай	40	35	35	39	39
Қызылорда	34	32	33	36	35
Маңғыстау	33	34	34	38	36
Оңтүстік Қазақстан	38	39	39	39	39
Павлодар	41	41	40	40	40
Солтүстік Қазақстан	43	40	40	38	40
Шығыс Қазақстан	39	39	38	39	39
Астана қаласы	36	36	37	37	37
Алматы қаласы	40	40	36	40	40
Ауыл шаруашылығы кәсіпорындары					
Сельхозпредприятия					
Қазақстан Республикасы	35	36	38	39	39
Ақмола	37	35	37	40	37
Ақтөбе	38	37	37	38	40
Алматы	34	35	39	37	37
Атырау	31	34	30	45	43
Батыс Қазақстан	43	44	40	39	43
Жамбыл	37	37	42	37	40
Қарағанды	36	37	38	38	40
Қостанай	33	36	40	44	44
Қызылорда	31	38	32	29	29
Маңғыстау	29	28	41	40	32
Оңтүстік Қазақстан	40	38	39	42	39
Павлодар	40	44	46	48	47
Солтүстік Қазақстан	35	38	36	35	39
Шығыс Қазақстан	39	41	38	39	40
Астана қаласы	-	21	-	24	-
Алматы қаласы	-	33	-	-	-
Шаруа немесе фермер қожалықтары					
Крестьянские или фермерские хозяйства					
Қазақстан Республикасы	38	37	37	38	38
Ақмола	32	35	36	36	38

	2009	2010	2011	2012	2013
Ақтөбе	39	39	38	38	39
Алматы	35	35	34	35	35
Атырау	40	37	37	37	38
Батыс Қазақстан	39	39	37	39	38
Жамбыл	37	32	31	37	37
Қарағанды	38	39	39	41	40
Қостанай	38	37	39	41	41
Қызылорда	32	34	32	32	39
Маңғыстау	33	35	32	37	37
Оңтүстік Қазақстан	39	39	39	40	40
Павлодар	41	41	41	40	40
Солтүстік Қазақстан	43	40	39	39	39
Шығыс Қазақстан	39	39	39	39	39
Астана қаласы	-	-	-	35	37
Алматы қаласы	50	-	-	-	-
Жұртшылық шаруашылығы					
Хозяйства населения					
Қазақстан Республикасы	37	37	36	37	38
Ақмола	38	39	38	38	38
Ақтөбе	39	40	39	39	41
Алматы	32	34	34	34	34
Атырау	40	37	38	37	38
Батыс Қазақстан	37	38	37	38	38
Жамбыл	38	32	32	35	36
Қарағанды	37	38	40	41	41
Қостанай	40	35	35	39	39
Қызылорда	34	32	33	36	35
Маңғыстау	34	35	34	37	37
Оңтүстік Қазақстан	38	39	39	39	39
Павлодар	40	40	39	40	39
Солтүстік Қазақстан	43	40	40	38	40
Шығыс Қазақстан	38	39	38	39	39
Астана қаласы	38	38	38	38	38
Алматы қаласы	40	40	36	40	40

4.31 Шаруашылықта сойылған немесе союға өткізілген бір шошқа басының орташа тірідей салмағы

Средний живой вес одной головы свиней, забитых в хозяйстве или реализованной на убой

килограмм

килограммов

	2009	2010	2011	2012	2013
Шаруашылықтардың барлық санаттары					
Все категории хозяйств					
Қазақстан Республикасы	94	94	96	98	101
Ақмола	90	89	87	95	96
Ақтөбе	94	98	98	94	110
Алматы	78	78	83	89	97
Атырау	74	66	64	64	51
Батыс Қазақстан	103	101	98	95	95
Жамбыл	108	101	100	102	103
Қарағанды	91	91	94	98	99
Қостанай	93	95	95	98	99
Қызылорда	95	91	97	97	96
Маңғыстау	100	89	81	80	80
Оңтүстік Қазақстан	98	98	95	101	101

	2009	2010	2011	2012	2013
Павлодар	91	92	87	95	107
Солтүстік Қазақстан	104	94	110	101	101
Шығыс Қазақстан	103	105	103	105	105
Астана қаласы	100	101	102	102	104
Алматы қаласы	90	87	87	90	90
Ауыл шаруашылығы кәсіпорындары					
Сельхозпредприятия					
Қазақстан Республикасы	88	92	90	102	105
Ақмола	79	87	79	93	103
Ақтөбе	90	111	93	101	112
Алматы	98	93	89	108	115
Атырау	65	62	54	51	41
Батыс Қазақстан	92	91	94	80	77
Жамбыл	123	126	112	108	122
Қарағанды	69	73	85	94	95
Қостанай	111	118	125	124	127
Қызылорда	83	94	75	84	-
Оңтүстік Қазақстан	137	135	94	137	111
Павлодар	92	98	89	119	129
Солтүстік Қазақстан	94	100	93	103	86
Шығыс Қазақстан	93	100	95	99	97
Алматы қаласы	81	37	-	80	80
Шаруа немесе фермер қожалықтары					
Крестьянские или фермерские хозяйства					
Қазақстан Республикасы	97	101	99	101	109
Ақмола	93	91	95	97	99
Ақтөбе	90	93	98	87	93
Алматы	83	97	87	98	121
Атырау	71	57	50	57	57
Батыс Қазақстан	124	116	120	110	103
Жамбыл	99	95	91	89	87
Қарағанды	97	108	117	116	124
Қостанай	102	98	98	102	102
Қызылорда	92	88	67	94	89
Маңғыстау	97	87	81	80	80
Оңтүстік Қазақстан	120	120	115	111	134
Павлодар	91	95	91	92	88
Солтүстік Қазақстан	104	86	92	90	103
Шығыс Қазақстан	103	108	107	110	119
Жұртшылық шаруашылығы					
Хозяйства населения					
Қазақстан Республикасы	94	93	97	97	98
Ақмола	91	89	88	95	96
Ақтөбе	94	97	100	92	109
Алматы	76	74	82	85	84
Атырау	78	78	78	70	-
Батыс Қазақстан	102	99	96	100	100
Жамбыл	108	100	100	101	95
Қарағанды	98	99	99	101	102
Қостанай	93	95	95	98	98
Қызылорда	96	91	97	97	96
Маңғыстау	121	100	-	-	-
Оңтүстік Қазақстан	92	92	92	92	93
Павлодар	89	88	85	89	94
Солтүстік Қазақстан	106	94	112	101	105
Шығыс Қазақстан	104	105	103	105	103

	2009	2010	2011	2012	2013
Астана қаласы	100	101	102	102	104
Алматы қаласы	90	89	87	90	90

**4.32 Бір сауылатын сиырға келетін орташа сүт сауымы
Средний надой молока на одну дойную корову**

килограмм

килограммов

	2009	2010	2011	2012	2013
Шаруашылықтардың барлық санаттары					
Все категории хозяйств					
Қазақстан Республикасы	2 233	2 255	2 211	2 219	2 280
Ақмола	2 572	2 563	2 314	2 493	2 711
Ақтөбе	1 901	1 841	1 754	1 775	1 856
Алматы	2 969	2 850	2 651	2 791	2 810
Атырау	772	969	1 046	1 006	1 275
Батыс Қазақстан	1 700	1 726	1 771	1 815	1 992
Жамбыл	2 503	2 589	2 592	2 638	2 655
Қарағанды	1 570	1 613	1 621	1 674	1 705
Қостанай	2 747	2 719	2 653	2 751	2 724
Қызылорда	1 037	1 116	1 145	1 088	1 189
Маңғыстау	654	605	495	572	826
Оңтүстік Қазақстан	2 088	2 103	2 127	2 123	2 192
Павлодар	2 429	2 473	2 450	2 433	2 494
Солтүстік Қазақстан	2 989	3 012	3 022	3 132	3 094
Шығыс Қазақстан	2 128	2 172	2 182	2 199	2 141
Астана қаласы	3 726	3 889	3 736	3 703	3 797
Алматы қаласы	2 678	1 997	1 405	941	640
Ауыл шаруашылығы кәсіпорындары					
Сельхозпредприятия					
Қазақстан Республикасы	3 117	3 375	3 526	3 847	3 714
Ақмола	2 781	3 149	3 164	3 749	4 055
Ақтөбе	2 291	2 011	2 584	3 703	2 726
Алматы	4 162	4 174	4 196	4 380	4 093
Атырау	1 253	1 475	1 750	1 894	1 652
Батыс Қазақстан	2 172	3 910	4 756	4 526	5 157
Жамбыл	2 574	3 178	2 861	2 891	3 201
Қарағанды	1 847	1 851	2 031	2 397	2 435
Қостанай	3 580	3 820	3 864	4 417	4 217
Қызылорда	2 261	3 290	5 821	6 903	8 199
Оңтүстік Қазақстан	2 535	2 733	2 744	2 532	2 642
Павлодар	2 882	3 113	3 226	3 360	3 514
Солтүстік Қазақстан	2 930	3 380	3 638	3 885	4 315
Шығыс Қазақстан	3 022	3 243	3 377	3 404	2 714
Астана қаласы	5 652	5 545	5 115	4 997	4 793
Алматы қаласы	4 464	1 398	770	-	-
Шаруа немесе фермер қожалықтары					
Крестьянские или фермерские хозяйства					
Қазақстан Республикасы	1 745	1 789	1 769	1 807	1 806
Ақмола	1 943	1 524	1 715	2 117	2 368
Ақтөбе	1 420	1 321	1 142	1 032	1 089
Алматы	2 822	2 934	2 980	2 916	2 866
Атырау	568	734	843	812	1 107
Батыс Қазақстан	1 250	1 176	1 190	1 232	1 271
Жамбыл	2 489	2 425	2 482	2 531	2 673
Қарағанды	1 344	1 368	1 427	1 539	1 554
Қостанай	1 883	1 959	1 956	2 233	2 212

	2009	2010	2011	2012	2013
Қызылорда	603	614	633	660	683
Маңғыстау	526	404	318	463	874
Оңтүстік Қазақстан	1 687	1 867	1 932	1 901	2 034
Павлодар	2 090	2 156	2 191	2 108	2 212
Солтүстік Қазақстан	2 875	2 842	2 818	3 434	2 846
Шығыс Қазақстан	1 897	1 980	1 940	1 905	1 849
Астана қаласы	2 795	2 670	2 682	2 733	2 726
Алматы қаласы	2 000	1 387	740	100	-
Жұртшылық шаруашылығы					
Хозяйства населения					
Қазақстан Республикасы	2 259	2 273	2 229	2 236	2 316
Ақмола	2 568	2 550	2 290	2 436	2 641
Ақтөбе	1 922	1 870	1 784	1 806	1 940
Алматы	2 945	2 801	2 582	2 738	2 771
Атырау	803	1 004	1 072	1 031	1 297
Батыс Қазақстан	1 778	1 824	1 919	1 983	2 268
Жамбыл	2 504	2 597	2 599	2 644	2 645
Қарағанды	1 622	1 675	1 690	1 736	1 785
Қостанай	2 713	2 673	2 596	2 598	2 603
Қызылорда	1 043	1 120	1 115	1 047	1 136
Маңғыстау	692	683	572	617	810
Оңтүстік Қазақстан	2 100	2 105	2 129	2 126	2 194
Павлодар	2 460	2 493	2 457	2 448	2 496
Солтүстік Қазақстан	2 994	2 998	2 995	3 055	3 018
Шығыс Қазақстан	2 157	2 188	2 220	2 267	2 225
Астана қаласы	2 527	2 525	2 522	2 472	2 446
Алматы қаласы	2 216	2 022	1 418	943	641

4.33 Бір жұмыртқалайтын тауыққа келетін орташа жұмыртқа шығымы Средний выход яиц на одну курицу-несушку

дана

штук

	2009	2010	2011	2012	2013
Шаруашылықтардың барлық санаттары					
Все категории хозяйств					
Қазақстан Республикасы	217	215	214	213	220
Ақмола	205	212	212	225	233
Ақтөбе	214	207	204	206	206
Алматы	279	282	269	251	262
Атырау	57	63	60	64	185
Батыс Қазақстан	185	189	206	206	227
Жамбыл	156	145	150	152	156
Қарағанды	233	256	263	251	279
Қостанай	246	205	204	206	177
Қызылорда	95	96	91	90	99
Маңғыстау	71	75	75	97	113
Оңтүстік Қазақстан	198	204	202	208	210
Павлодар	188	198	189	116	186
Солтүстік Қазақстан	160	180	185	199	204
Шығыс Қазақстан	223	201	178	171	170
Астана қаласы	94	93	89	96	102
Алматы қаласы	172	168	160	137	110
Ауыл шаруашылығы кәсіпорындары					
Сельхозпредприятия					
Қазақстан Республикасы	268	278	277	272	277
Ақмола	247	257	259	282	281

	2009	2010	2011	2012	2013
Ақтөбе	310	289	281	278	275
Алматы	292	310	299	275	284
Атырау	-	-	-	-	249
Батыс Қазақстан	257	252	272	271	293
Жамбыл	281	291	312	292	290
Қарағанды	281	308	303	277	309
Қостанай	288	267	270	261	206
Оңтүстік Қазақстан	293	293	282	290	279
Павлодар	231	251	235	46	280
Солтүстік Қазақстан	199	263	268	275	286
Шығыс Қазақстан	275	241	221	227	218
Астана қаласы	68	46	86	19	23
Алматы қаласы	249	309	326	326	291
Шаруа немесе фермер қожалықтары					
Крестьянские или фермерские хозяйства					
Қазақстан Республикасы	158	146	141	147	136
Ақмола	82	33	32	62	113
Ақтөбе	153	159	141	126	109
Алматы	193	192	195	189	221
Атырау	96	85	87	75	119
Батыс Қазақстан	212	203	149	145	132
Жамбыл	139	117	130	134	134
Қарағанды	135	139	141	153	111
Қостанай	61	49	71	163	157
Қызылорда	85	59	78	88	46
Оңтүстік Қазақстан	160	166	160	160	158
Павлодар	116	133	131	134	193
Солтүстік Қазақстан	183	111	128	97	129
Шығыс Қазақстан	145	119	131	147	154
Астана қаласы	-	-	-	-	89
Алматы қаласы	138	110	43	41	-
Жұртшылық шаруашылығы					
Хозяйства населения					
Қазақстан Республикасы	171	154	152	153	156
Ақмола	130	114	115	108	122
Ақтөбе	171	151	155	154	152
Алматы	258	232	220	214	224
Атырау	54	60	58	63	81
Батыс Қазақстан	134	131	137	133	147
Жамбыл	140	127	128	128	131
Қарағанды	135	136	137	141	148
Қостанай	217	163	153	158	155
Қызылорда	95	96	91	90	99
Маңғыстау	71	75	75	97	113
Оңтүстік Қазақстан	162	163	166	168	172
Павлодар	144	137	133	135	133
Солтүстік Қазақстан	137	127	123	126	128
Шығыс Қазақстан	165	162	160	163	162
Астана қаласы	94	94	90	97	103
Алматы қаласы	171	166	158	135	108

4.34 Бір қойдан қырқылған орташа жүн қырқымы Средний настриг шерсти с одной овцы

килограмм

килограммов

	2009	2010	2011	2012	2013
Шаруашылықтардың барлық санаттары					
Все категории хозяйств					
Қазақстан Республикасы	2,8	2,8	2,5	2,4	2,4
Ақмола	2,5	2,5	1,9	2,1	2,0
Ақтөбе	2,5	2,4	2,4	1,7	2,0
Алматы	3,8	3,9	3,6	3,7	3,5
Атырау	2,2	1,8	1,9	1,7	1,7
Батыс Қазақстан	2,8	2,7	2,4	2,3	2,4
Жамбыл	3,3	3,3	2,7	2,3	2,4
Қарағанды	2,2	2,1	1,9	1,8	1,9
Қостанай	3,4	2,5	2,4	2,4	2,4
Қызылорда	2,2	1,7	1,9	1,4	2,3
Маңғыстау	1,7	2,0	1,9	1,8	1,9
Оңтүстік Қазақстан	2,7	2,7	2,7	2,6	2,5
Павлодар	2,3	2,1	1,9	2,1	2,2
Солтүстік Қазақстан	3,4	3,4	2,4	1,9	2,4
Шығыс Қазақстан	2,5	2,6	2,3	2,3	2,2
Астана қаласы	1,9	1,9	2,0	2,0	1,9
Алматы қаласы	2,6	2,6	2,0	2,0	2,2
Ауыл шаруашылығы кәсіпорындары					
Сельхозпредприятия					
Қазақстан Республикасы	2,5	2,4	2,3	2,3	2,3
Ақмола	1,8	1,5	2,3	1,8	2,0
Ақтөбе	2,3	2,1	1,9	1,6	2,0
Алматы	3,5	3,3	3,6	3,4	3,3
Атырау	1,6	0,9	1,0	1,5	1,9
Батыс Қазақстан	1,9	1,8	2,1	2,1	2,5
Жамбыл	3,7	4,0	2,8	2,6	3,2
Қарағанды	2,0	2,5	1,4	1,5	1,6
Қостанай	3,0	2,4	1,8	1,9	2,1
Қызылорда	1,7	1,8	1,4	1,7	1,0
Маңғыстау	1,1	2,6	2,3	2,0	1,3
Оңтүстік Қазақстан	2,5	2,7	2,6	2,7	2,4
Павлодар	1,9	1,9	2,0	2,1	2,1
Солтүстік Қазақстан	2,2	2,1	2,5	2,1	2,5
Шығыс Қазақстан	2,1	2,1	1,9	1,9	1,8
Шаруа немесе фермер қожалықтары					
Крестьянские или фермерские хозяйства					
Қазақстан Республикасы	2,8	2,7	2,5	2,4	2,4
Ақмола	2,0	2,1	1,8	1,9	2,0
Ақтөбе	2,1	2,2	2,2	1,9	2,1
Алматы	3,9	3,9	3,9	3,7	3,6
Атырау	1,6	1,6	1,6	1,5	1,4
Батыс Қазақстан	3,0	2,6	2,4	2,3	2,5
Жамбыл	3,4	3,2	2,4	2,0	2,2
Қарағанды	2,0	2,0	1,9	1,8	2,0
Қостанай	2,3	1,9	1,8	2,2	2,2
Қызылорда	1,2	0,9	1,1	1,0	1,7
Маңғыстау	1,8	1,9	1,8	1,8	2,0
Оңтүстік Қазақстан	2,6	2,6	2,6	2,4	2,3

	2009	2010	2011	2012	2013
Павлодар	2,1	1,9	1,7	2,0	2,3
Солтүстік Қазақстан	3,4	3,3	2,6	2,5	2,5
Шығыс Қазақстан	2,3	2,4	2,2	2,1	2,1
Астана қаласы	-	-	-	-	1,9
Жұртшылық шаруашылығы					
Хозяйства населения					
Қазақстан Республикасы	2,9	2,8	2,6	2,4	2,4
Ақмола	2,6	2,7	1,8	2,1	2,0
Ақтөбе	2,7	2,5	2,6	1,7	1,9
Алматы	3,9	3,9	3,4	3,7	3,5
Атырау	2,6	2,3	2,3	1,8	1,8
Батыс Қазақстан	2,8	2,8	2,5	2,4	2,4
Жамбыл	3,3	3,3	2,7	2,4	2,4
Қарағанды	2,3	2,1	2,0	1,7	1,8
Қостанай	3,5	2,5	2,5	2,4	2,4
Қызылорда	2,4	1,8	2,0	1,4	2,5
Маңғыстау	1,8	1,8	1,8	1,8	2,0
Оңтүстік Қазақстан	2,7	2,7	2,7	2,6	2,6
Павлодар	2,4	2,2	2,0	2,2	2,2
Солтүстік Қазақстан	3,4	3,4	2,4	1,9	2,4
Шығыс Қазақстан	2,6	2,7	2,4	2,4	2,3
Астана қаласы	1,9	1,9	2,0	2,0	1,9
Алматы қаласы	2,6	2,6	2,0	2,0	2,2

Мал шаруашылығының негізгі өнімдерін өндіру
Производство отдельных продуктов животноводства

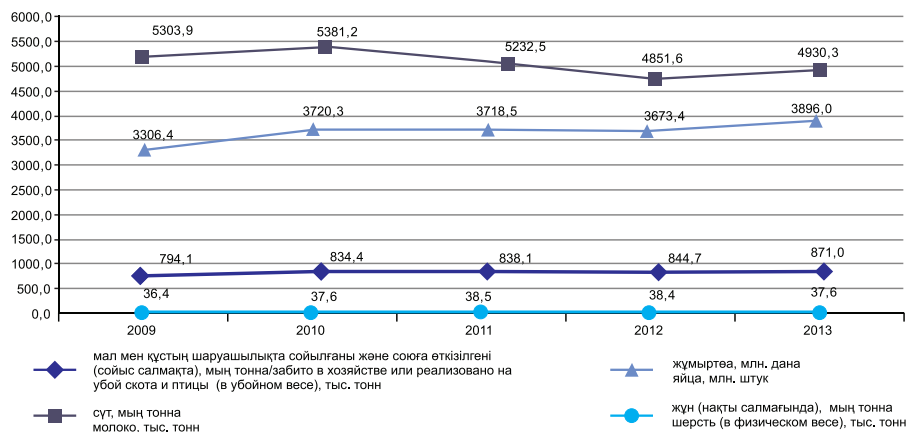

Шаруашылық санаттары бойынша мал шаруашылығы өнімдерінің жеке түрлерінің құрылымы
Структура производства отдельных видов продукции животноводства по категориям хозяйств

пайызбен

в процентах

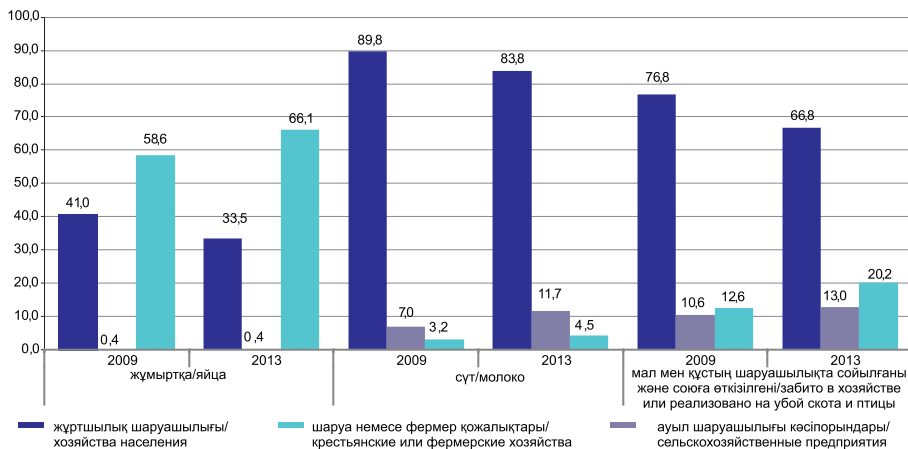

4.35 Ауыл шаруашылығы жерлерін 100 га есептегендегі ет (тірідей салмағында) өндірісі*

Производство мяса (в живом весе) в расчете на 100 га сельскохозяйственных угодий*

центнер

центнеров

	2009	2010	2011	2012	2013
Қазақстан Республикасы	16,5	16,8	16,8	16,8	16,7
Ақмола	10,0	9,4	7,6	7,4	7,5
Ақтөбе	13,3	13,7	14,4	14,0	12,7
Алматы	34,0	38,3	37,5	38,8	39,1
Атырау	24,1	24,2	26,1	25,3	24,6
Батыс Қазақстан	17,6	17,1	16,9	15,0	14,1
Жамбыл	19,6	20,5	22,1	23,0	23,7
Қарағанды	11,0	10,3	10,6	10,1	9,6
Қостанай	15,6	14,7	14,2	9,7	9,3
Қызылорда	14,6	16,1	16,9	17,0	16,3
Маңғыстау	1,4	1,4	1,4	2,4	2,6
Оңтүстік Қазақстан	35,8	36,9	43,6	46,0	47,7
Павлодар	17,5	17,0	17,8	17,0	17,0
Солтүстік Қазақстан	12,5	12,8	11,4	11,8	12,5
Шығыс Қазақстан	20,9	21,2	21,4	21,6	22,1

* Деректер 2013 жылғы 27 қыркүйектегі №226 бекітілген «Мал шаруашылығы бойынша статистикалық көрсеткіштерді қалыптастыру жөніндегі әдістемелік ұсынымдарына» сәйкес қайта есептелген. Данные пересчитаны в соответствии с «Методическими рекомендациями по формированию статистических показателей по животноводству», утвержденными от 27 сентября 2013г. №226.

4.36 Ауыл шаруашылығы жерлерін 100 га есептегендегі сүт өндірісі
Производство молока в расчете на 100 га сельскохозяйственных угодий

центнер						центнеров
	2009	2010	2011	2012	2013	
Қазақстан Республикасы	62,1	61,0	58,2	53,8	53,1	
Ақмола	47,7	47,3	36,2	29,7	31,3	
Ақтөбе	42,7	43,5	42,0	40,2	33,2	
Алматы	91,7	88,7	88,4	87,8	85,6	
Атырау	31,6	29,0	30,8	29,7	28,8	
Батыс Қазақстан	58,5	54,5	49,4	45,6	43,0	
Жамбыл	64,7	65,3	68,5	69,2	70,1	
Қарағанды	34,8	34,4	33,4	31,7	30,6	
Қостанай	74,4	70,6	58,7	32,4	32,7	
Қызылорда	34,1	35,9	42,0	41,2	43,2	
Маңғыстау	1,0	1,0	1,1	2,1	2,2	
Оңтүстік Қазақстан	138,3	145,6	171,8	173,9	177,6	
Павлодар	87,4	85,5	86,6	83,4	78,9	
Солтүстік Қазақстан	88,4	87,5	79,6	63,8	64,7	
Шығыс Қазақстан	81,7	77,0	74,0	73,2	74,9	

4.37 Дәнді дақылдар егістігінің 100 га есептегендегі жұмыртқа өндірісі
Производство яиц в расчете на 100 га посевов зерновых культур

мың дана						тыс. штук
	2009	2010	2011	2012	2013	
Қазақстан Республикасы	19,2	22,4	22,9	22,6	24,5	
Ақмола	7,5	10,1	10,2	11,4	12,3	
Ақтөбе	18,6	25,3	30,2	32,1	35,6	
Алматы	185,7	189,4	186,8	181,1	197,8	
Атырау	366,9	-	88,4	372,1	-	
Батыс Қазақстан	18,2	24,5	34,8	33,4	39,3	
Жамбыл	46,5	47,6	50,6	48,2	45,3	
Қарағанды	33,1	40,1	53,8	70,3	82,7	
Қостанай	9,9	11,5	12,9	12,1	10,4	
Қызылорда	17,3	15,9	13,9	11,5	9,0	
Оңтүстік Қазақстан	127,5	127,2	124,9	148,4	126,9	
Павлодар	25,2	38,0	33,8	11,5	20,4	
Солтүстік Қазақстан	8,0	10,2	10,3	11,4	13,8	
Шығыс Қазақстан	53,9	54,5	33,7	25,0	25,8	

Өңірлер бойынша 2013 жылы мал басының құрылымы Структура поголовья скота по регионам в 2013 году

республика қорытындысына пайызбен

в процентах к итогу по республике

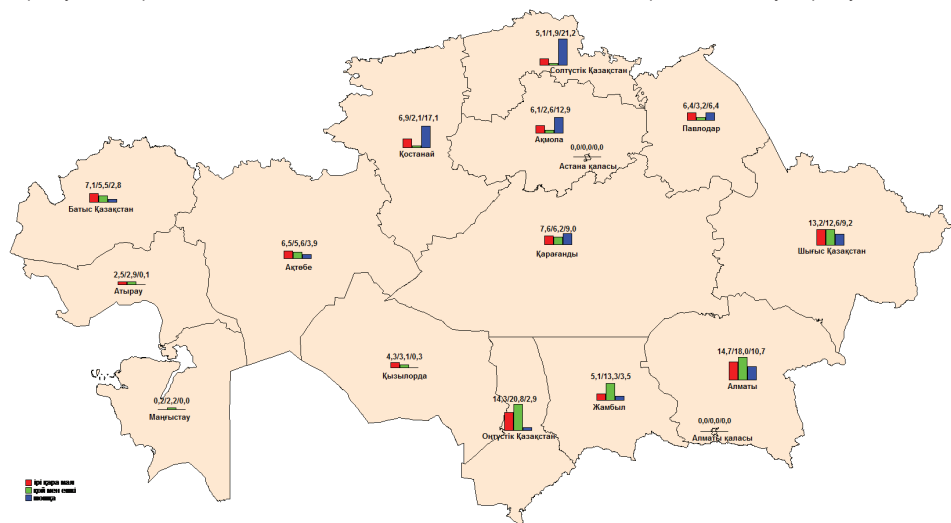

5. Ауыл шаруашылығы негізгі өнімдерінің ресурстары және пайдалану

Ресурсы и использование основных продуктов сельского хозяйства

5.1 Астық Зерно

Мың тонна						Тыс. тонн
	2009	2010	2011	2012	2013	
I. РЕСУРСТАР						I. РЕСУРСЫ
Жыл басына қорлар	10 664,8	16 452,2	9 334,1	20 693,2	13 663,8	Запасы на начало года
Ұқсатудан кейінгі салмақта өндіру	20 830,5	12 185,2	26 960,5	12 864,8	18 231,1	Производство в весе после доработки
Импорт*	174,8	51,1	104,1	92,4	57,1	Импорт*
Ресурстар, барлығы	31 670,1	28 688,5	36 398,7	33 650,4	31 952,0	Итого ресурсов
II. ПАЙДАЛАНУ						II. ИСПОЛЬЗОВАНИЕ
Өндірістік тұтынуға соның ішінде:	6 022,2	6 787,8	5 655,1	5 695,7	5 784,9	Производственное потребление
мал азығына	3 422,6	3 909,7	3 124,5	3 147,1	3 266,8	в том числе:
тұқымға	2 599,6	2 878,1	2 530,6	2 548,6	2 518,1	на корм
Азық-түлік мақсатына арналып қайта өңделген	4 503,3	5 035,8	4 913,0	5 031,2	5 005,3	на семена
Өзге де өндірістік қолдануға	400,0	989,8	693,7	781,9	1 039,0	Переработано на продовольственные цели
Ысырап	411,7	679,9	630,1	578,8	659,8	Прочее
Экспорт*	3 581,3	5 552,8	3 500,8	7 584,1	5 424,8	промышленное использование
Жеке тұтынуға	299,4	308,3	312,8	314,9	320,7	Потери
Жыл соңына қорлар	16 452,2	9 334,1	20 693,2	13 663,8	13 717,5	Экспорт*
						Запасы на конец года

* Бұл жерде және бұдан әрі экспорт және импорт бойынша Қазақстан Республикасы Қаржы министрлігі Кедендік бақылау комитетінің деректері келтірілген.
Здесь и далее по экспорту и импорту приведены данные Комитета таможенного контроля Министерства Финансов Республики Казахстан.

5.2 Қайта өңделген астық өнімдері Продукты переработки зерна

Мың тонна						Тыс. тонн
	2009	2010	2011	2012	2013	
I. РЕСУРСТАР						I. РЕСУРСЫ
Жыл басына қорлар	775,3	414,2	393,0	640,9	598,6	Запасы на начало года
Өндіріс	3 840,8	4 297,1	4 171,9	4 163,1	4 073,9	Производство
Импорт	37,0	36,1	58,4	97,4	120,3	Импорт
Ресурстар, барлығы	4 653,1	4 747,4	4 623,3	4 901,4	4 792,8	Итого ресурсов
II. ПАЙДАЛАНУ						II. ИСПОЛЬЗОВАНИЕ
Мал азығына өндірістік тұтынуға	361,8	367,3	376,5	375,9	377,3	Производственное потребление на корм
Ысырап	26,9	29,4	29,2	29,7	29,0	Потери
Экспорт	2 251,0	2 345,6	1 924,2	2 240,5	1 919,9	Экспорт
Жеке тұтынуға	1 599,2	1 612,1	1 652,5	1 656,7	1 699,8	Личное потребление
Жыл соңына қорлар	414,2	393,0	640,9	598,6	766,8	Запасы на конец года

5.3 Картоп және оны қайта өңдеу өнімдері Картофель и продукты его переработки

мың тонна						тыс. тонн
	2009	2010	2011	2012	2013	
I. РЕСУРСТАР						I. РЕСУРСЫ
Жыл басына қорлар	1 257,7	1 419,2	1 340,6	1 593,1	1 684,9	Запасы на начало года
Өндіріс	2 755,6	2 554,5	3 076,1	3 126,4	3 343,6	Производство
Импорт	110,2	133,7	192,1	94,6	146,0	Импорт
Ресурстар, барлығы	4 123,5	4 107,4	4 608,8	4 814,1	5 174,5	Итого ресурсов
II. ПАЙДАЛАНУ						II. ИСПОЛЬЗОВАНИЕ
Өндірістік тұтынуға	619,7	638,0	786,4	783,2	755,9	Производственное потребление
оның ішінде:						в том числе:
мал азығына	280,4	282,7	389,7	384,6	382,9	на корм
егу мақсатына	339,3	355,3	396,7	398,6	373,0	на посевные цели
Ысырап	243,3	242,3	442,4	462,2	305,3	Потери
Экспорт	0,4	1,2	1,4	5,1	8,7	Экспорт
Жеке тұтынуға	1 840,9	1 885,3	1 785,5	1 878,7	1 883,5	Личное потребление
Жыл соңына қорлар	1 419,2	1 340,6	1 593,1	1 684,9	1 293,6	Запасы на конец года
Статистическое расхождение					927,5	

5.4 Қант қызылшасы Сахарная свекла

мың тонна						тыс. тонн
	2009	2010	2011	2012	2013	
I. РЕСУРСТАР						I. РЕСУРСЫ
Өндіріс	181,3	152,0	200,4	151,6	64,6	Производство
Импорт	-	-	-	-	7,9	Импорт
Ресурстар, барлығы	181,3	152,0	200,4	151,6	72,5	Итого ресурсов
II. ПАЙДАЛАНУ						II. ИСПОЛЬЗОВАНИЕ
Мал азығына өндірістік тұтынуға	5,4	4,6	6,0	4,5	2,2	Производственное потребление на корм
Азық-түлік мақсатына арналып қайта өңделген	169,6	144,5	190,6	144,2	68,9	Переработано на продовольственные цели
Ысырап	3,5	2,9	3,8	2,9	1,4	Потери
Экспорт	2,8	-	-	-	-	Экспорт

* Қазақстан Республикасы Қаржы министрлігі Кедендік бақылау комитетінің деректері келтірілген. Приведены данные Комитета таможенного контроля Министерства Финансов Республики Казахстан.

5.5 Күнбағыс тұқымдары Семена подсолнечника

мың тонна						тыс. тонн
	2009	2010	2011	2012	2013	
I. РЕСУРСТАР						I. РЕСУРСЫ
Жыл басына қорлар	72,5	211,0	200,9	261,4	233,9	Запасы на начало года
Өндіріс	367,9	328,9	409,1	400,3	572,7	Производство
Импорт	69,9	11,4	4,7	81,6	18,3	Импорт
Ресурстар, барлығы	510,3	551,3	614,7	743,3	824,9	Итого ресурсов
II. ПАЙДАЛАНУ						II. ИСПОЛЬЗОВАНИЕ
Өндірістік тұтынуға	20,7	22,5	18,9	18,3	20,3	Производственное потребление

	2009	2010	2011	2012	2013	
оның ішінде:						в том числе:
мал азығына	2,0	2,9	3,6	3,5	3,9	на корм
тұқымға	18,7	19,6	15,3	14,8	16,4	на семена
Азық-түлік мақсатына арналып қайта өңделген	254,2	286,9	307,4	360,3	323,3	Переработано на продовольственные цели
Ысырап	8,5	9,2	10,2	12,3	13,7	Потери
Экспорт	3,1	19,0	4,0	106,0	53,8	Экспорт
Жеке тұтынуға	12,8	12,9	12,8	12,5	11,9	Личное потребление
Жыл соңына қорлар	211,0	200,9	261,4	233,9	401,9	Запасы на конец года

5.6 Көкөністер, бақша дақылдары және оларды қайта өңдеу өнімдері Овоци, бахчевые культуры и продукты их переработки

мың тонна

тыс. тонн

	2009	2010	2011	2012	2013	
I. РЕСУРСТАР						I. РЕСУРСЫ
Жыл басына қорлар	255,3	133,4	384,4	1 057,2	1 950,0	Запасы на начало года
Өндіріс	3 309,6	3 695,1	4 125,7	4 711,4	4 954,5	Производство
Импорт	105,8	122,8	350,9	317,5	650,3	Импорт
Ресурстар, барлығы	3 670,7	3 951,3	4 861,0	6 086,1	7 554,8	Итого ресурсов
II. ПАЙДАЛАНУ						II. ИСПОЛЬЗОВАНИЕ
Өндірістік тұтынуға	92,2	97,2	146,6	133,9	136,2	Производственное потребление
оның ішінде:						в том числе:
мал азығына	64,6	67,0	99,3	89,3	90,5	на корм
егу мақсатына	27,6	30,2	47,3	44,6	45,7	на посевные цели
Ысырап	220,2	237,1	396,7	608,6	528,8	Потери
Экспорт	265,5	253,7	27,7	65,7	54,5	Экспорт
Жеке тұтынуға	2 959,4	2 978,9	3 232,8	3 327,9	3 378,1	Личное потребление
Жыл соңына қорлар	133,4	384,4	1 057,2	1 950,0	1 222,8	Запасы на конец года
Статистическое расхождение					2 234,4	

5.7 Жемістер, жүзім және оларды қайта өңдеу өнімдері Фрукты, виноград и продукты их переработки

мың тонна

тыс. тонн

	2009	2010	2011	2012	2013	
I. РЕСУРСТАР						I. РЕСУРСЫ
Жыл басына қорлар	57,6	72,9	144,2	223,7	219,1	Запасы на начало года
Өндіріс	234,3	222,1	235,0	278,3	282,7	Производство
Импорт	338,3	651,4	731,1	740,6	974,4	Импорт
Ресурстар, барлығы	630,2	946,4	1 110,3	1 242,6	1 476,2	Итого ресурсов
II. ПАЙДАЛАНУ						II. ИСПОЛЬЗОВАНИЕ
Ысырап	29,6	44,5	52,2	58,4	69,4	Потери

	2009	2010	2011	2012	2013	
Экспорт	15,8	33,1	36,1	52,9	54,9	Экспорт
Жеке тұтынуға	511,9	724,6	798,3	912,2	1 027,2	Личное потребление
Жыл соңына қорлар	72,9	144,2	223,7	219,1	324,8	Запасы на конец года

5.8 Ет және ет өнімдері Мясо и мясопродукты

мың тонна	2009	2010	2011	2012	2013	тыс. тонн
I. РЕСУРСТАР						I. РЕСУРСЫ
Жыл басына қорлар	144,6	149,3	143,8	124,4	143,2	Запасы на начало года
Өндіріс (сойыс салмақта)	794,1	834,4	838,1	844,7	871,0	Производство (в убойном весе)
Импорт	179,7	202,4	245,5	314,5	280,7	Импорт
Ресурстар, барлығы	1 118,4	1 186,1	1 227,4	1 283,6	1 294,9	Итого ресурсов
II. ПАЙДАЛАНУ						II. ИСПОЛЬЗОВАНИЕ
Өзге де өнеркәсіптік пайдалану	12,3	13,0	13,5	14,1	14,2	Прочее промышленное использование
Ысырап	14,5	15,4	16,0	16,7	16,8	Потери
Экспорт	0,3	2,5	1,6	3,2	4,1	Экспорт
Жеке тұтынуға	942,0	1 011,3	1 071,9	1 106,4	1 128,9	Личное потребление
Жыл соңына қорлар	149,3	143,8	124,4	143,2	130,8	Запасы на конец года

5.9 Жұмыртқа және жұмыртқа өнімдері Яйца и яйцепродукты

млн. дана	2009	2010	2011	2012	2013	млн. штук
I. РЕСУРСТАР						I. РЕСУРСЫ
Жыл басына қорлар	117,1	201,0	127,8	143,3	115,6	Запасы на начало года
Өндіріс	3 306,4	3 720,4	3 718,5	3 673,4	3 896,0	Производство
Импорт	462,0	234,2	300,5	128,2	123,6	Импорт
Ресурстар, барлығы	3 885,5	4 155,6	4 146,8	3 944,9	4 135,2	Итого ресурсов
II. ПАЙДАЛАНУ						II. ИСПОЛЬЗОВАНИЕ
Өндірістік тұтынуға соның ішінде:	285,5	292,3	300,9	291,6	300,1	Производственное потребление
мал азығына	89,4	95,6	103,7	90,7	95,1	в том числе: на корм
инкубацияға	196,1	196,7	197,2	200,8	205,0	на инкубацию
Ысырап	38,9	41,6	52,1	43,4	41,4	Потери
Экспорт	-	0,1	0,2	0,4	-	Экспорт
Жеке тұтынуға	3 360,2	3 693,9	3 650,3	3 493,9	3 597,0	Личное потребление
Жыл соңына қорлар	201,0	127,8	143,3	115,6	196,7	Запасы на конец года

5.10 Өсімдік майы және құрамында май бар өнімдері Растительное масло и маслосодержащие продукты

мың тонна	2009	2010	2011	2012	2013	тыс. тонн
I. РЕСУРСТАР						I. РЕСУРСЫ
Жыл басына қорлар	53,1	41,5	28,8	81,2	89,3	Запасы на начало года
Өндіріс	203,5	222,9	235,0	292,6	280,3	Производство
Импорт	144,0	153,0	199,3	135,4	143,9	Импорт
Ресурстар, барлығы	400,6	417,4	463,1	509,2	514,0	Итого ресурсов

	2009	2010	2011	2012	2013	
II. ПАЙДАЛАНУ						II. ИСПОЛЬЗОВАНИЕ
Экспорт	31,7	42,4	28,5	44,0	41,0	Экспорт
Жеке тұтынуға	327,4	346,2	353,4	375,9	380,0	Личное потребление
Жыл соңына қорлар	41,5	28,8	81,2	89,3	93,0	Запасы на конец года

5.11 Балық және балық өнімдері Рыба и рыбопродукты

МЫҢ ТОННА

ТЫС. ТОНН

	2009	2010	2011	2012	2013	
I. РЕСУРСТАР						I. РЕСУРСЫ
Жыл басына қорлар	57,6	53,5	54,7	48,5	41,2	Запасы на начало года
Өндіріс	49,7	60,7	46,0	39,9	71,4	Производство
Импорт	63,0	74,1	64,4	64,8	61,8	Импорт
Ресурстар, барлығы	170,3	188,3	165,1	153,2	174,4	Итого ресурсов
II. ПАЙДАЛАНУ						II. ИСПОЛЬЗОВАНИЕ
Мал азығына өндірістік						Производственное
тұтынуға	2,9	3,2	2,8	2,6	3,0	потребление на корм
Экспорт	38,3	36,1	26,5	26,6	25,0	Экспорт
Жеке тұтынуға	75,6	94,3	87,3	82,8	95,5	Личное потребление
Жыл соңына қорлар	53,5	54,7	48,5	41,2	50,9	Запасы на конец года

6. Аңшылық және аулау, осы салаларда қызметтер көрсету Охота и отлов, оказание услуг в этих областях

6.1 Аңшылық шаруашылығы бойынша негізгі көрсеткіштер Основные показатели по охотничьему хозяйству

	2009	2010	2011	2012	2013	
Аңшылық шаруашылығындағы өнімдердің (қызметтердің) көлемі ағымдағы бағаларда, мың теңге	1 330 047	1 290 701	1 209 802	1 090 989	1 129 733	Объем продукции (услуг) в охотничьем хозяйстве в текущих ценах, тыс. тенге
Аңшылық шаруашылығы өнімдерінің (қызметтерінің) нақты көлем индексі, өткен жылға пайызбен	93,0	92,0	86,0	83,2	98,8	Индекс физического объема продукции (услуг) охотничьего хозяйства, в % к предыдущему году
Аңшылық шаруашылықтарына бекітілген аңшылық алқаптарының алаңы, мың га	120 754	113 158	114 778	110 658	109 699	Площадь закрепленных охотничьих угодий за охотничьими хозяйствами, тыс. га
Шаруашылықтарда есепке алынған тұяқты жануарлардың, терісі бағалы аңдардың, бас:						Численость копытных, пушных зверей, учтенных в хозяйствах, голов:
тұяқтылар	180 133	189 698	217 985	244 425	125 024	копытные
терісі бағалы аңдар	3 070 716	3 190 030	3 108 174	2 931 461	3 097 835	пушные звери
Ауланған тұяқты жануарлар, терісі бағалы аңдар, қанатты жабайы құстар, бас:						Добыто копытных, пушных зверей и пернатой дичи, голов:
тұяқтылар	4 788	4 456	4 939	5 050	4 808	копытные
терісі бағалы аңдар	193 021	161 202	144 072	154 707	121 797	пушные звери
қанатты жабайы құстар	1 051 033	923 324	776 559	778 405	801 538	пернатая дичь

6.2 Шаруашылықтарда есепке алынған тұяқты жануарлардың саны* Численность копытных животных, учтенных в хозяйствах*

бас	голов				
	2009	2010	2011	2012	2013
Қазақстан Республикасы	180 133	189 698	217 985	244 425	125 024
Ақмола	7 610	8 677	10 270	11 298	11 323
Ақтөбе	3 085	4 848	2 855	4 622	3 910
Алматы	35 041	35 177	37 850	35 187	30 295
Атырау	569	396	10	255	760

	2009	2010	2011	2012	2013
Батыс Қазақстан	4 387	3 244	4 216	1 714	2 031
Жамбыл	1 816	1 889	1 844	1 809	1 482
Қарағанды	7 579	5 985	4 422	5 778	15 784
Қостанай	9 458	8 118	9 053	10 914	11 457
Қызылорда	1 158	1 663	1 536	1 940	2 222
Маңғыстау	-	250	250	30	287
Оңтүстік Қазақстан	4 287	3 825	3 469	3 669	4 063
Павлодар	1 983	2 265	1 780	1 780	2 805
Солтүстік Қазақстан	4 768	4 312	4 406	6 256	8 671
Шығыс Қазақстан	17 392	19 449	20 427	18 226	22 564

* Қоныс аударатын түрі болып табылатын және тек тұтастай республика бойынша есепке алынатын киктер санын қоса.

Включая численность сайгаков, которые являются мигрирующим видом и учитываются только в целом по республике.

6.3 Шаруашылықтарда есепке алынған терісі бағалы аңдардың саны Численность пушных зверей, учтенных в хозяйствах

бас

голов

	2009	2010	2011	2012	2013
Қазақстан Республикасы	3 070 716	3 190 030	3 108 174	2 931 461	3 097 835
Ақмола	330 765	334 023	400 106	370 260	319 498
Ақтөбе	187 708	182 522	173 475	159 353	144 918
Алматы	275 131	269 984	179 690	184 107	169 841
Атырау	9 050	11 325	15 113	16 875	47 831
Батыс Қазақстан	74 114	54 537	58 762	19 381	24 343
Жамбыл	11 198	10 055	13 075	12 536	13 044
Қарағанды	1 338 221	1 292 297	1 126 038	1 025 519	1 223 809
Қостанай	381 157	534 376	556 983	543 957	519 049
Қызылорда	13 439	25 564	24 989	35 714	50 000
Маңғыстау	14 310	14 393	14 377	25 461	26 503
Оңтүстік Қазақстан	53 344	62 620	64 752	69 811	67 851
Павлодар	66 264	69 433	143 125	142 939	138 221
Солтүстік Қазақстан	67 365	71 579	74 744	64 426	75 631
Шығыс Қазақстан	248 650	257 322	262 945	261 122	277 296

6.4 Атылған тұяқты жануарлардың саны Добыто копытных животных

бас

голов

	2009	2010	2011	2012	2013
Қазақстан Республикасы	4 788	4 456	4 939	5 050	4 808
Ақмола	690	554	649	561	593
Ақтөбе	182	30	13	148	172
Алматы	570	628	957	934	681
Атырау	80	-	-	-	90
Батыс Қазақстан	333	402	78	51	126
Жамбыл	335	240	288	258	175
Қарағанды	427	407	482	431	443
Қостанай	697	703	704	846	571
Қызылорда	43	58	100	154	163
Маңғыстау	-	20	25	25	23
Оңтүстік Қазақстан	132	131	130	107	118
Павлодар	123	132	153	148	74

	2009	2010	2011	2012	2013
Солтүстік Қазақстан	502	551	614	671	809
Шығыс Қазақстан	674	600	746	716	770

6.5 Атылған терісі бағалы аңдардың саны Добыто пушных зверей

бас

голов

	2009	2010	2011	2012	2013
Қазақстан Республикасы	193 021	161 202	144 072	154 707	121 797
Ақмола	14 494	12 347	9 857	8 675	7 669
Ақтөбе	14 667	1 310	327	6 110	6 850
Алматы	34 812	23 644	29 362	30 256	15 514
Атырау	1 735	1 000	1 016	264	850
Батыс Қазақстан	18 180	8 479	4 839	2 936	1 762
Жамбыл	4 258	3 048	4 520	4 071	3 433
Қарағанды	28 468	33 437	28 255	30 686	31 450
Қостанай	8 369	7 976	6 986	8 753	8 530
Қызылорда	2 410	2 096	2 220	3 929	3 489
Маңғыстау	5 400	4 468	2 350	4 544	4 924
Оңтүстік Қазақстан	1 509	1 412	1 444	2 232	2 344
Павлодар	13 320	13 242	11 794	10 864	6 141
Солтүстік Қазақстан	16 142	16 801	15 188	17 862	14 762
Шығыс Қазақстан	29 257	31 942	25 914	23 525	14 079

6.6 Атылған қанатты жабайы құстың саны Добыто пернатой дичи

бас

голов

	2009	2010	2011	2012	2013
Қазақстан Республикасы	1 051 033	923 324	776 559	778 405	803 538
Ақмола	127 474	99 007	53 296	53 484	55 785
Ақтөбе	88 055	19 200	9 780	44 990	36 723
Алматы	72 364	127 153	104 912	109 932	103 141
Атырау	81 000	70 527	73 976	20 325	81 900
Батыс Қазақстан	70 984	41 186	18 445	10 038	4 805
Жамбыл	36 447	17 628	30 845	32 136	19 431
Қарағанды	124 488	134 144	121 884	148 175	147 398
Қостанай	72 226	44 392	37 393	48 609	76 349
Қызылорда	8 600	10 780	14 000	18 570	17 465
Маңғыстау	20 435	33 338	27 515	18 581	23 653
Оңтүстік Қазақстан	51 203	52 417	52 402	63 382	20 553
Павлодар	77 408	92 862	85 447	64 534	48 864
Солтүстік Қазақстан	94 076	74 746	75 472	67 012	74 344
Шығыс Қазақстан	126 273	105 944	71 192	78 637	93 127

7. Орман шаруашылығы

Лесное хозяйство

7.1 Орман шаруашылығының негізгі көрсеткіштері Основные показатели лесного хозяйства

	2009	2010	2011	2012	2013	
Орман шаруашылығындағы өнім (қызметтер) көлемі, мың теңге	5 954 815	6 050 697	7 786 788	8 931 653	8 892 786	Объем продукции (услуг) в лесном хозяйстве в текущих ценах, тыс. тенге
Орман шаруашылығы өнімдерінің (қызметтерінің) нақты көлем индексі, өткен жылға пайызбен	105,6	92,6	115,6	107,3	90,2	Индекс физического объема продукции (услуг) лесного хозяйства, в % к предыдущему году
Өңделмеген сүректі дайындау, тығыз текше метр	317 181	345 173	276 086	286 411	321 200	Заготовка древесины необработанной, плотных куб. метров
қылқан жапырақты тұқымдылар бөренелерін дайындау, тығыз текше метр	50 558	54 998	21 223	15 155	35 342	заготовка бревен хвойных пород, плотных куб. метров
жапырақты тұқымдылар бөренелерін дайындау, тығыз текше метр	23 958	17 935	32 607	27 260	71 228	заготовка бревен лиственных пород, плотных куб. метров
ағаш отын дайындау, тығыз текше метр	242 665	272 240	222 256	243 996	214 630	заготовка древесного топлива, плотных куб. метров
Орман ағаштарының тұқымдарын дайындау, кг	109 367	110 029	102 821	169 308	189 235	Заготовлено семян деревьев лесных, кг
Орманды қалпына келтіру, мың га	17,6	19,5	24,5	29,5	29,6	Лесовосстановление, тыс. га
Ағаш отырғызу және егу, мың га	8,5	11,6	13,8	16,1	17,6	Посадка и посев леса, тыс. га
Орман орналастыру жұмыстары жүргізілген алаң, мың га	932	535	642	547	561	Площадь, на которой проведено лесоустройство, тыс. га

7.2 Өңделмеген сүректі дайындау Заготовка древесины необработанной

тығыз текше метр	2009	2010	2011	2012	2013	плотных куб. метров
Қазақстан Республикасы	317 181	345 173	276 086	286 411	321 200	
Ақмола	92 157	71 093	36 095	48 103	53 230	
Атырау	256	-	-	-	-	
Батыс Қазақстан	4 266	3 401	2 802	3 777	3 184	
Қостанай	60 901	78 692	81 970	62 095	56 844	

	2009	2010	2011	2012	2013
Павлодар	-	34 990	-	-	-
Солтүстік Қазақстан	123 760	141 283	136 094	156 935	182 959
Шығыс Қазақстан	35 841	15 714	19 125	15 501	24 983

Қылқан жапырақты тұқымдылар бөренелерін дайындау
Заготовка бревен хвойных пород

тығыз текше метр	плотных куб. метров				
	2009	2010	2011	2012	2013
Қазақстан Республикасы	50 558	54 998	21 223	15 155	35 342
Ақмола	20 048	10 056	6 065	5 468	18 141
Атырау	256	-	-	-	-
Қостанай	1 498	-	-	-	-
Павлодар	-	34 990	-	-	-
Шығыс Қазақстан	28 756	9 952	15 158	9 687	17 201

Жапырақты тұқымдылар бөренелерін дайындау
Заготовка бревен лиственных пород

тығыз текше метр	плотных куб. метров				
	2009	2010	2011	2012	2013
Қазақстан Республикасы	23 958	17 935	32 607	27 260	71 228
Ақмола	1 247	2 613	1 655	103	687
Батыс Қазақстан	1 791	1 372	732	1 413	1 030
Қостанай	21	3 535	10 973	5 167	791
Солтүстік Қазақстан	16 540	5 001	15 280	14 763	62 851
Шығыс Қазақстан	4 359	5 414	3 967	5 814	5 869

Ағаш отын дайындау
Заготовка древесного топлива

тығыз текше метр	плотных куб. метров				
	2009	2010	2011	2012	2013
Қазақстан Республикасы	242 665	272 240	222 256	243 996	214 630
Ақмола	70 862	58 424	28 375	42 532	34 402
Батыс Қазақстан	2 475	2 029	2 070	2 364	2 154
Қостанай	59 382	75 157	70 997	56 928	56 053
Солтүстік Қазақстан	107 220	136 282	120 814	142 172	120 108
Шығыс Қазақстан	2 726	348	-	-	1 913

7.3 Орман ағаштарының тұқымдарын дайындау
Заготовка семян деревьев лесных

килограмм	килограммов				
	2009	2010	2011	2012	2013
Қазақстан Республикасы	109 367	110 029	102 821	169 308	189 235
Ақмола	13 949	7 067	7 869	8 105	2 563
Ақтөбе	2 967	2 743	2 062	2 806	2 674
Алматы	3 749	5 630	4 048	4 835	4 684
Атырау	500	500	220	400	400
Батыс Қазақстан	493	4 840	3 761	6 145	4 140
Жамбыл	35 500	35 503	27 852	24 200	25 752
Қарағанды	154	320	254	485	1 259
Қостанай	2 369	2 594	1 517	1 525	1 496

Жалғасы

Продолжение

	2009	2010	2011	2012	2013
Қызылорда	12 133	17 755	23 171	25 331	24 417
Оңтүстік Қазақстан	23 726	22 941	25 446	89 397	108 239
Павлодар	173	1 666	384	947	1 337
Солтүстік Қазақстан	13 624	8 470	6 037	5 132	12 274
Шығыс Қазақстан	30	-	200	-	-

Өңделмеген сүректі дайындау Заготовка древесины необработанной

мың тығыз текше м.

тыс. плотных куб. м.

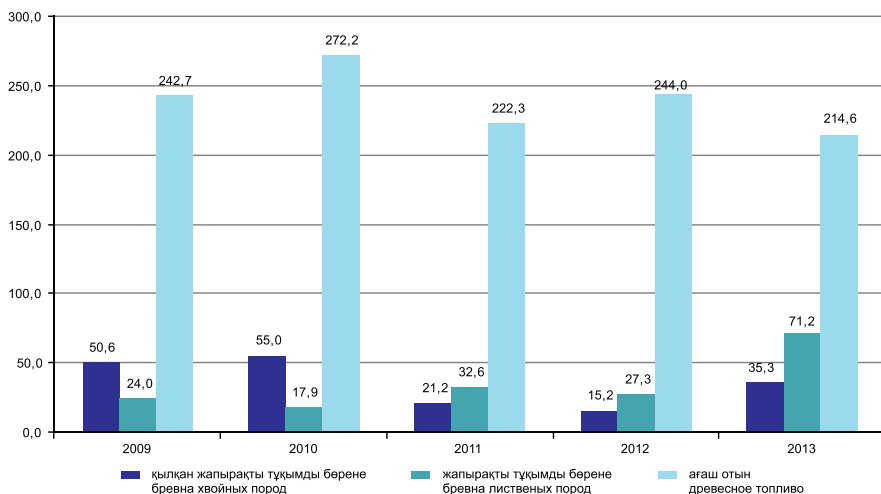

2013 жылғы дайындаудің жалпы көлеміндегі сүректің жеке түрлерінің үлесі Доля отдельных видов древесины в общем объеме заготовки в 2013г.

пайызбен

в процентах

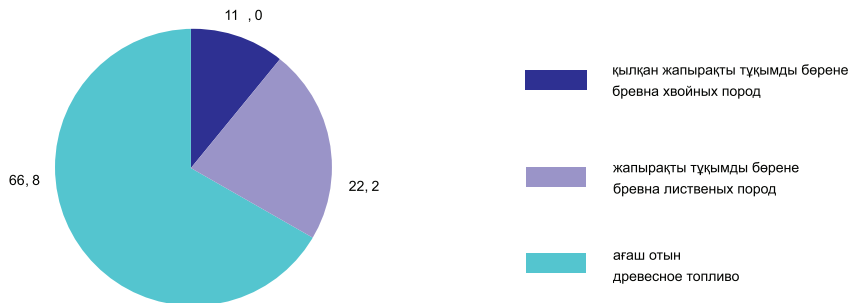

8. Балық шаруашылығы

Рыбное хозяйство

8.1 Балық аулау және акваөсірудің негізгі көрсеткіштері

Основные показатели рыболовства и аквакультуры

	2009	2010	2011	2012	2013	
Балық аулау және акваөсірудегі өнімдер (қызметтер) көлемі, мың теңге	2 335 175	2 919 875	4 024 707	4 297 671	4 430 691	Объем продукции (услуг) в рыболовстве и аквакультуре в текущих ценах, тыс. тенге
Балық аулау және акваөсірудегі өнімдер (қызметтер) нақты көлем индексі, өткен жылға пайызбен	78,2	111,6	114,5	97,6	90,9	Индекс физического объема продукции (услуг) в рыболовстве и аквакультуре, в процентах к предыдущему году
Балық және басқа су жануарларын аулау, тонна	38 170	46 827	34 896	36 627	34 692	Улов рыбы и других водных животных, тонн
Тауарлық балықты және балық өсіру материалын жемдеуге жұмсалған жемнің барлық түрлері, центнер	14 297	17 080	25 433	16 040	12 589	Израсходовано всех видов кормов для кормления товарной рыбы и рыболопсодочного материала, центнеров
Су айдындарына жіберілген тыңайтқыштар, центнер	9 616	15 881	21 237	16 550	11 772	Внесено в водоемы удобрений, центнеров
Өсірілген балық тұқымдары, мың дана	402 928	238 215	200 227	150 548	181 084	Выращено рыболопсодочного материала, тыс. штук
Өсірілген тауарлық балық, тонна	303	224	858	738	811	Выращено товарной рыбы, тонн

8.2 Балық және басқа су жануарларын аулау

Улов рыбы и других водных животных

тонна	2009	2010	2011	2012	2013	тонн
Қазақстан Республикасы	38 170	46 827	34 896	36 627	34 692	
Ақмола	686	556	362	429	263	
Ақтөбе	188	110	121	112	105	
Алматы	6 448	6 012	6 876	4 876	4 893	
Атырау	19 187	24 568	8 263	14 401	13 859	
Батыс Қазақстан	753	935	941	632	217	
Жамбыл	136	232	1 381	563	933	
Қарағанды	1 392	1 250	1 874	1 034	1 012	
Қостанай	556	457	178	173	139	
Қызылорда	2 493	3 843	3 891	4 303	5 005	
Маңғыстау	345	368	203	501	569	
Оңтүстік Қазақстан	1 142	1 811	2 608	2 613	3 669	
Павлодар	108	90	108	75	66	
Солтүстік Қазақстан	538	644	640	681	652	
Шығыс Қазақстан	4 198	5 951	7 450	6 233	3 311	

8.3 2013 жылы балық түрлері бойынша аулау Улов рыбы по видам в 2013 году

тонна

тонн

	Барлығы	одан:		
		тұқы	ақмарқа	дөңмаңдай
	Всего	из них:		
		карп	жерех	толстолобик
Қазақстан Республикасы	34 692	113	1 022	132
Ақмола	263	31	-	-
Ақтөбе	105	3	5	-
Алматы	4 893	-	157	24
Атырау	13 859	-	447	-
Батыс Қазақстан	217	4	9	2
Жамбыл	933	8	11	1
Қарағанды	1 012	28	16	0,2
Қостанай	139	4	-	-
Қызылорда	5 005	1	176	20
Маңғыстау	569	-	1	-
Оңтүстік Қазақстан	3 669	-	199	85
Павлодар	66	0,2	-	-
Солтүстік Қазақстан	652	33	-	-
Шығыс Қазақстан	3 311	1	-	-

Жалғасы

Продолжение

	одан:				
	көксерке	жайын	табан балық	шортан	сазан
	из них:				
	судак	сом	лещ	щука	сазан
Қазақстан Республикасы	3 761	1 694	11 373	638	2 008
Ақмола	10	-	56	11	-
Ақтөбе	1	0,0	17	6	6
Алматы	365	500	2 503	-	311
Атырау	741	910	3 767	391	945
Батыс Қазақстан	1	1	24	16	4
Жамбыл	115	87	555	2	76
Қарағанды	71	37	515	27	61
Қостанай	-	-	29	6	2
Қызылорда	715	52	1 736	16	174
Маңғыстау	18	-	-	-	22
Оңтүстік Қазақстан	1 078	106	299	-	349
Павлодар	1	-	3	3	0,0
Солтүстік Қазақстан	-	-	32	31	-
Шығыс Қазақстан	646	-	1 838	130	58

8.4 Тауарлық балықты және балық өсіру материалын жемдеуге жұмсалған жемнің барлық түрлері

Израсходовано всех видов кормов для кормления товарной рыбы и
рыбопосадочного материала

центнер

центнеров

	2009	2010	2011	2012	2013
Қазақстан Республикасы	14 297	17 080	25 433	16 040	12 589
Ақмола	364	361	192	550	564
Ақтөбе	-	-	30	-	-
Алматы	4 858	1 081	6 422	5 810	3 882

Жалғасы

Продолжение

	2009	2010	2011	2012	2013
Атырау	-	0,0	1	-	2
Батыс Қазақстан	-	-	-	30	50
Жамбыл	100	50	-	200	251
Қарағанды	944	634	2 596	3 270	1 973
Қостанай	827	1 245	1 160	370	480
Қызылорда	1 878	2 512	625	570	-
Оңтүстік Қазақстан	1 648	5 514	3 815	300	820
Павлодар	2 085	3 352	5 604	3 440	3 680
Солтүстік Қазақстан	210	220	297	300	205
Шығыс Қазақстан	843	1 631	4 291	810	282
Алматы қаласы	540	480	400	400	400

8.5 Су айдындарына жіберілген тыңайтқыштар Внесено в водоемы удобрений

центнер

центнеров

	2009	2010	2011	2012	2013
Қазақстан Республикасы	9 616	15 881	21 237	16 550	11 772
Ақмола	-	500	-	550	520
Ақтөбе	-	-	-	60	-
Алматы	190	2 244	2 338	2 240	224
Атырау	2 023	2 053	-	40	570
Батыс Қазақстан	-	-	-	-	30
Жамбыл	-	-	-	-	0,0
Қарағанды	9	2	22	-	-
Қостанай	50	-	-	-	100
Қызылорда	2 549	4 010	3 287	3 000	-
Оңтүстік Қазақстан	1 750	2 477	10 340	4 000	4 900
Павлодар	216	65	2 250	3 440	1 200
Шығыс Қазақстан	2 830	4 530	3 000	3 220	4 228

2013 жылы Қазақстан Республикасында түрлері бойынша балықтың ауланғаны Улов рыбы по видам в Республике Казахстан в 2013 году

пайызбен

в процентах

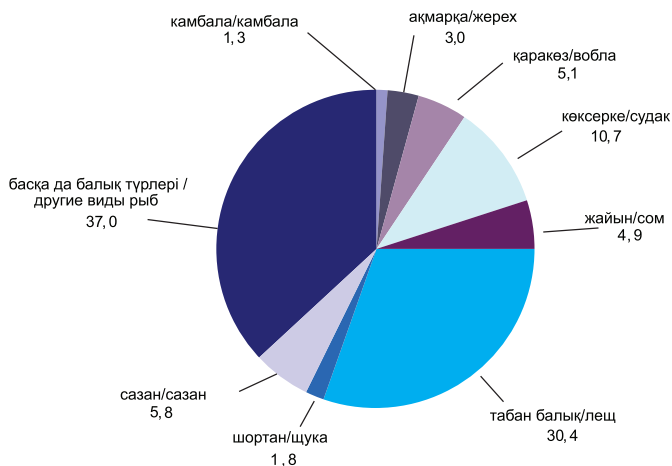

«Қазақстан Республикасындағы ауыл,
орман және балық шаруашылығы» /
Статистикалық жинақ /
Астана қаласы, 2014

Шығаруға жауапты:
Өндіріс және қоршаған орта статистика-
сы басқармасы
Басқарма басшысы
А.Т. Епбаева
тел. +7 7172 74 90 56

«Prosper Print» ЖШС типографиясы
Мекенжай: Астана қаласы,
Ақжол көшесі, 51
тел. +7 7172 68 27 37

«Сельское, лесное и рыбное
хозяйство в Республике Казахстан» /
Статистический сборник /
г. Астана 2014г.

Ответственный за выпуск:
Управление статистики производства и
окружающей среды
Руководитель управления
Епбаева А.Т.
тел. +7 7172 74 90 56

Типография ТОО «Prosper Print»
Адрес: г. Астана,
ул. Ақжол, 51
тел. +7 7172 68 27 37